

# CDMC - Progetto Memorie Coloniali

Fondo Giovanni Freschi

## SCHEMA Unità Documentaria

n° copia digitale Freschi\_01\_001

Unità Archivistica Album

Argomento Viaggio

Tipologia Foto - positivo BN

Titolo soggetto foto o doc Porto di Napoli

Data

Autore Freschi ing. Giovanni

Dimensioni H x B cm 6 x 4,5

Località Napoli

Note

Sul retro manoscritto: " Da " Zi Teresa " Napoli "



# CDMC - Progetto Memorie Coloniali

Fondo Giovanni Freschi

## SCHEMA Unità Documentaria

n° copia digitale Freschi\_01\_002

Unità Archivistica Album

Argomento Monumento Chiesa Moschea

Tipologia Foto - positivo BN

Titolo soggetto foto o doc Chiesa Cattolica " Maria Regina del Mondo "

Data

Autore Freschi ing. Giovanni

Dimensioni H x B cm 6,5 x 5,5

Località Port Said - Egitto

Note

La cattedrale latina " Maria Regina del Mondo " di Port Said fu inaugurata nel 1934

Porto Said, fu sede del Vicariato dove fungeva da cattedrale la chiesa di Maria Regina del Mondo, fatta costruire dal vescovo Ange-Marie Hiral tra il 1932 e il 1934.



# CDMC - Progetto Memorie Coloniali

Fondo Giovanni Freschi

## SCHEMA Unità Documentaria

n° copia digitale Freschi\_01\_003

Unità Archivistica Album

Argomento Monumento Chiesa Moschea

Tipologia Foto - positivo BN

Titolo soggetto foto o doc Chiesa Cattolica " Maria Regina del Mondo "

Data

Autore Freschi ing. Giovanni

Dimensioni H x B cm 6,5 x 5,5

Località Port Said - Egitto

Note



# CDMC - Progetto Memorie Coloniali

Fondo Giovanni Freschi

## SCHEMA Unità Documentaria

n° copia digitale Freschi\_01\_004

Unità Archivistica Album

Argomento Monumento Chiesa Moschea

Tipologia Foto - positivo BN

Titolo soggetto foto o doc Chiesa Cattolica " Maria Regina del Mondo "

Data

Autore Freschi ing. Giovanni

Dimensioni H x B cm 6,5 x 5,5

Località Port Said - Egitto

Note



# CDMC - Progetto Memorie Coloniali

Fondo Giovanni Freschi

## SCHEMA Unità Documentaria

n° copia digitale Freschi\_01\_005

Unità Archivistica Album

Argomento Monumento Chiesa Moschea

Tipologia Foto - positivo BN

Titolo soggetto foto o doc Chiesa Cattolica " Maria Regina del Mondo "

Data

Autore Freschi ing. Giovanni

Dimensioni H x B cm 6,5 x 5,5

Località Port Said - Egitto

Note



# CDMC - Progetto Memorie Coloniali

Fondo Giovanni Freschi

## SCHEMA Unità Documentaria

n° copia digitale Freschi\_01\_006

Unità Archivistica Album

Argomento Monumento Chiesa Moschea

Tipologia Foto - positivo BN

Titolo soggetto foto o doc Chiesa Cattolica " Maria Regina del Mondo "

Data

Autore Freschi ing. Giovanni

Dimensioni H x B cm 13,5 x 8,5

Località Port Said - Egitto

Note



# CDMC - Progetto Memorie Coloniali

Fondo Giovanni Freschi

## SCHEMA Unità Documentaria

n° copia digitale Freschi\_01\_007

Unità Archivistica Album

Argomento Monumento Chiesa Moschea

Tipologia Foto - positivo BN

Titolo soggetto foto o doc Chiesa Cattolica " Maria Regina del Mondo "

Data

Autore Freschi ing. Giovanni

Dimensioni H x B cm 13,5 x 8,5

Località Port Said - Egitto

Note



# CDMC - Progetto Memorie Coloniali

Fondo Giovanni Freschi

## SCHEMA Unità Documentaria

n° copia digitale Freschi\_01\_008

Unità Archivistica Album

Argomento Monumento Chiesa Moschea

Tipologia Foto - positivo BN

Titolo soggetto foto o doc Chiesa Cattolica " Maria Regina del Mondo "

Data

Autore Freschi ing. Giovanni

Dimensioni H x B cm 13,5 x 8,5

Località Port Said - Egitto

Note

La cattedrale latina " Maria Regina del Mondo " di Port Said fu inaugurata nel 1934

Porto Said, fu sede del Vicariato dove fungeva da cattedrale la chiesa di Maria Regina del Mondo, fatta costruire dal vescovo Ange-Marie Hiral tra il 1932 e il 1934.





# CDMC - Progetto Memorie Coloniali

Fondo Giovanni Freschi

## SCHEMA Unità Documentaria

n° copia digitale Freschi\_02\_001

Unità Archivistica Album

Argomento Viaggio

Tipologia Foto - positivo BN

Titolo soggetto foto o doc Sede dell'Autorità Portuale sul canale di Suez

Data

Autore Freschi ing. Giovanni

Dimensioni H x B cm 13,5 x 8,5

Località Port Said - Egitto

Note



# CDMC - Progetto Memorie Coloniali

Fondo Giovanni Freschi

## SCHEMA Unità Documentaria

n° copia digitale Freschi\_02\_002

Unità Archivistica Album

Argomento Panorami di centri abitati

Tipologia Foto - positivo BN

Titolo soggetto foto o doc Una strada di Port Said

Data

Autore Freschi ing. Giovanni

Dimensioni H x B cm 13,5 x 8,5

Località Port Said

Note



# CDMC - Progetto Memorie Coloniali

Fondo Giovanni Freschi

## SCHEMA Unità Documentaria

n° copia digitale Freschi\_02\_003

Unità Archivistica Album

Argomento Viaggio

Tipologia Foto - positivo BN

Titolo soggetto foto o doc Veduta del canale da bordo piroscapo

Data

Autore Freschi ing. Giovanni

Dimensioni H x B cm 13,5 x 8,5

Località Canale di Suez

Note

Foto uguale alla 02\_007



# CDMC - Progetto Memorie Coloniali

Fondo Giovanni Freschi

## SCHEMA Unità Documentaria

n° copia digitale Freschi\_02\_004

Unità Archivistica Album

Argomento Viaggio

Tipologia Foto - positivo BN

Titolo soggetto foto o doc Sede dell'Autorità Portuale

Data

Autore Freschi ing. Giovanni

Dimensioni H x B cm 6,5 x 5,5

Località Port Said - Egitto

Note



# CDMC - Progetto Memorie Coloniali

Fondo Giovanni Freschi

## SCHEMA Unità Documentaria

n° copia digitale Freschi\_02\_005

Unità Archivistica Album

Argomento Panorami di centri abitati

Tipologia Foto - positivo BN

Titolo soggetto foto o doc Una strada di Port Said

Data

Autore Freschi ing. Giovanni

Dimensioni H x B cm 6,5 x 5,5

Località Port Said - Egitto

Note

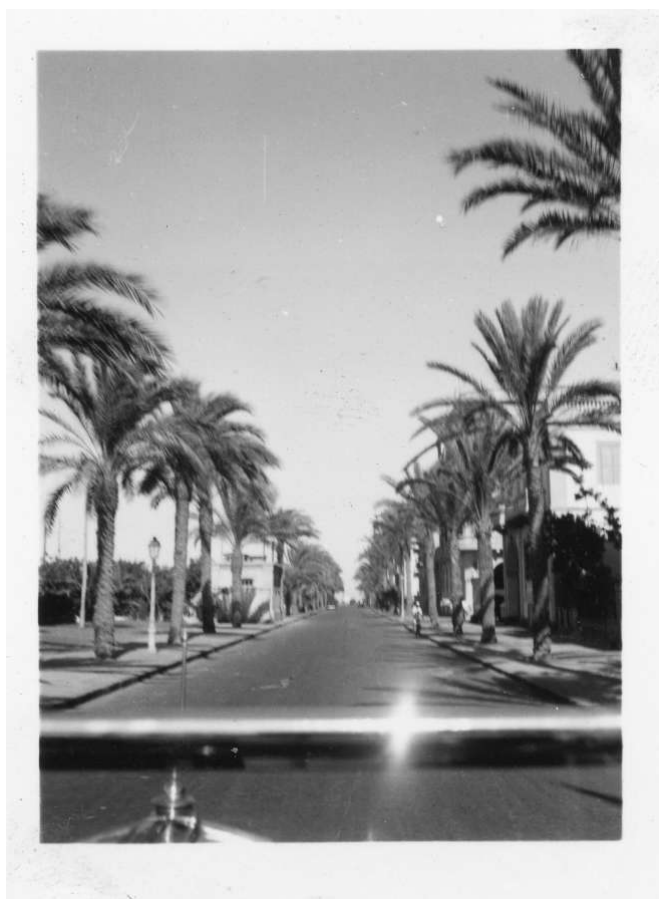

# CDMC - Progetto Memorie Coloniali

Fondo Giovanni Freschi

## SCHEMA Unità Documentaria

n° copia digitale Freschi\_02\_006

Unità Archivistica Album

Argomento Panorami di centri abitati

Tipologia Foto - positivo BN

Titolo soggetto foto o doc Una strada di Port Said

Data

Autore Freschi ing. Giovanni

Dimensioni H x B cm 6,5 x 5,5

Località Port Said - Egitto

Note



# CDMC - Progetto Memorie Coloniali

Fondo Giovanni Freschi

## SCHEMA Unità Documentaria

n° copia digitale Freschi\_02\_007

Unità Archivistica Album

Argomento Viaggio

Tipologia Foto - positivo BN

Titolo soggetto foto o doc Veduta del canale da bordo piroscapo

Data

Autore Freschi ing. Giovanni

Dimensioni H x B cm 6,5 x 5,5

Località Canale di Suez

Note

Foto uguale alla 02\_003



# CDMC - Progetto Memorie Coloniali

Fondo Giovanni Freschi

## SCHEMA Unità Documentaria

n° copia digitale Freschi\_02\_008

Unità Archivistica Album

Argomento Popolazione usi e costumi

Tipologia Foto - positivo BN

Titolo soggetto foto o doc Bimbo indigeno venditore di mercanzie

Data

Autore Freschi ing. Giovanni

Dimensioni H x B cm 6 x 4

Località Port Said

Note

Sul retro manoscritto: Commerciante improvvisato di Port Said "





# CDMC - Progetto Memorie Coloniali

Fondo Giovanni Freschi

## SCHEMA Unità Documentaria

n° copia digitale Freschi\_03\_001

Unità Archivistica Album

Argomento Viaggio

Tipologia Foto - positivo BN

Titolo soggetto foto o doc Piroscafi si incrociano lungo il canale

Data

Autore Freschi ing. Giovanni

Dimensioni H x B cm 6,5 x 4,5

Località Canale di Suez

Note

Sul retro manoscritto: " Incrocio sul Canale di Suez "



# CDMC - Progetto Memorie Coloniali

Fondo Giovanni Freschi

## SCHEMA Unità Documentaria

n° copia digitale Freschi\_03\_002

Unità Archivistica Album

Argomento Viaggio

Tipologia Foto - positivo BN

Titolo soggetto foto o doc Piroscalo in viaggio

Data

Autore Freschi ing. Giovanni

Dimensioni H x B cm 6,5 x 5,5

Località Canale di Suez

Note



# CDMC - Progetto Memorie Coloniali

Fondo Giovanni Freschi

## SCHEMA Unità Documentaria

n° copia digitale Freschi\_03\_003

Unità Archivistica Album

Argomento Viaggio

Tipologia Foto - positivo BN

Titolo soggetto foto o doc Canale di Suez

Data

Autore Freschi ing. Giovanni

Dimensioni H x B cm 6,5 x 5,5

Località Canale di Suez

Note



# CDMC - Progetto Memorie Coloniali

Fondo Giovanni Freschi

## SCHEMA Unità Documentaria

n° copia digitale Freschi\_03\_004

Unità Archivistica Album

Argomento Viaggio

Tipologia Foto - positivo BN

Titolo soggetto foto o doc Vista da bordo nave

Data

Autore Freschi ing. Giovanni

Dimensioni H x B cm 6,5 x 5,5

Località Mare Mediterraneo

Note



# CDMC - Progetto Memorie Coloniali

Fondo Giovanni Freschi

## SCHEMA Unità Documentaria

n° copia digitale Freschi\_03\_005

Unità Archivistica Album

Argomento Viaggio

Tipologia Foto - positivo BN

Titolo soggetto foto o doc Veduta da bordo nave

Data

Autore Freschi ing. Giovanni

Dimensioni H x B cm 6,5 x 5,5

Località Mare Mediterraneo

Note



# CDMC - Progetto Memorie Coloniali

Fondo Giovanni Freschi

## SCHEMA Unità Documentaria

n° copia digitale Freschi\_03\_006

Unità Archivistica Album

Argomento Panorami di centri abitati

Tipologia Foto - positivo BN

Titolo soggetto foto o doc Una strada di Port Said

Data

Autore Freschi ing. Giovanni

Dimensioni H x B cm 6,5 x 5,5

Località Port Said

Note



# CDMC - Progetto Memorie Coloniali

Fondo Giovanni Freschi

## SCHEMA Unità Documentaria

n° copia digitale Freschi\_03\_007

Unità Archivistica Album

Argomento Panorami di centri abitati

Tipologia Foto - positivo BN

Titolo soggetto foto o doc Compagni di Viaggio di Giovanni Freschi in sosta a Port Said

Data

Autore Freschi ing. Giovanni

Dimensioni H x B cm 8,5 x 6,5

Località Port Said - Egitto

Note

Sul retro manoscritto: " Port Said Compagni di navigazione "

Sul retro timbro : B. Gardellin A3107 Harar.

Potrebbe essere lo studio fotografico di Harar ( Etiopia ) che ha sviluppato molte foto presenti in questo album



# CDMC - Progetto Memorie Coloniali

Fondo Giovanni Freschi

## SCHEMA Unità Documentaria

n° copia digitale Freschi\_03\_008

Unità Archivistica Album

Argomento Monumento Chiesa Moschea

Tipologia Foto - positivo BN

Titolo soggetto foto o doc Una Moschea di Port Said

Data

Autore Freschi ing. Giovanni

Dimensioni H x B cm 6,5 x 5,5

Località Port Said - Egitto

Note





# CDMC - Progetto Memorie Coloniali

Fondo Giovanni Freschi

## SCHEMA Unità Documentaria

n° copia digitale Freschi\_03\_009

Unità Archivistica Album

Argomento Viaggio

Tipologia Foto - positivo BN

Titolo soggetto foto o doc Convoglio di piroscafi lungo il canale di Suez

Data

Autore Freschi ing. Giovanni

Dimensioni H x B cm 8,5 x 6,5

Località Canale di Suez

Note

Sul retro manoscritto: " In batteria sul canale di Suez "



# CDMC - Progetto Memorie Coloniali

Fondo Giovanni Freschi

## SCHEMA Unità Documentaria

n° copia digitale Freschi\_03\_010

Unità Archivistica Album

Argomento Monumento Chiesa Moschea

Tipologia Foto - positivo BN

Titolo soggetto foto o doc Statua di Ferdinand de Lesseps lungo il Canale

Data

Autore Freschi ing. Giovanni

Dimensioni H x B cm 6,5 x 5,5

Località Canale di Suez

Note

Ferdinand Lesseps promosse l'apertura del Canale di Suez su progetto dell'italiano Luigi Negrelli al quale contribuì Pietro Paleocapa ministro LL.PP nei governi D'Azelio e Cavour



# CDMC - Progetto Memorie Coloniali

Fondo Giovanni Freschi

## SCHEMA Unità Documentaria

n° copia digitale Freschi\_03\_011

Unità Archivistica Album

Argomento Viaggio

Tipologia Foto - positivo BN

Titolo soggetto foto o doc Veduta da bordo nave

Data

Autore Freschi ing. Giovanni

Dimensioni H x B cm 6,5 x 5,5

Località Mare Mediterraneo

Note



# CDMC - Progetto Memorie Coloniali

Fondo Giovanni Freschi

## SCHEMA Unità Documentaria

n° copia digitale Freschi\_03\_012

Unità Archivistica Album

Argomento Viaggio

Tipologia Foto - positivo BN

Titolo soggetto foto o doc Ingresso al canale di Suez

Data

Autore Freschi ing. Giovanni

Dimensioni H x B cm 6,5 x 5,5

Località Port Said - Egitto

Note



# CDMC - Progetto Memorie Coloniali

Fondo Giovanni Freschi

## SCHEMA Unità Documentaria

n° copia digitale Freschi\_03\_013

Unità Archivistica Album

Argomento Viaggio

Tipologia Foto - positivo BN

Titolo soggetto foto o doc Ingresso al canale di Suez

Data

Autore Freschi ing. Giovanni

Dimensioni H x B cm 6,5 x 5,5

Località Port Said

Note



# CDMC - Progetto Memorie Coloniali

Fondo Giovanni Freschi

## SCHEMA Unità Documentaria

n° copia digitale Freschi\_03\_014

Unità Archivistica Album

Argomento Monumento Chiesa Moschea

Tipologia Foto - positivo BN

Titolo soggetto foto o doc Statua di Ferdinand de Lesseps lungo il Canale

Data

Autore Freschi ing. Giovanni

Dimensioni H x B cm 6,5 x 5,5

Località Canale di Suez

Note



# CDMC - Progetto Memorie Coloniali

Fondo Giovanni Freschi

## SCHEMA Unità Documentaria

n° copia digitale Freschi\_03\_015

Unità Archivistica Album

Argomento Monumento Chiesa Moschea

Tipologia Foto - positivo BN

Titolo soggetto foto o doc Statua di Ferdinand de Lesseps lungo il Canale

Data

Autore Freschi ing. Giovanni

Dimensioni H x B cm 6,5 x 5,5

Località Canale di Suez

Note



# CDMC - Progetto Memorie Coloniali

Fondo Giovanni Freschi

## SCHEMA Unità Documentaria

n° copia digitale Freschi\_04\_001

Unità Archivistica Album

Argomento Viaggio

Tipologia Foto - positivo BN

Titolo soggetto foto o doc Una boa lungo il canale

Data

Autore Freschi ing. Giovanni

Dimensioni H x B cm 6 x 8,5

Località Canale di Suez

Note Sul retro manoscritto: " Canale di Suez "





# CDMC - Progetto Memorie Coloniali

Fondo Giovanni Freschi

## SCHEMA Unità Documentaria

n° copia digitale Freschi\_04\_002

Unità Archivistica Album

Argomento Viaggio

Tipologia Foto - positivo BN

Titolo soggetto foto o doc Canale di Suez

Data

Autore Freschi ing. Giovanni

Dimensioni H x B cm 6 x 8,5

Località Canale di Suez

Note

Sul retro manoscritto: " Ingresso canale di Suez "

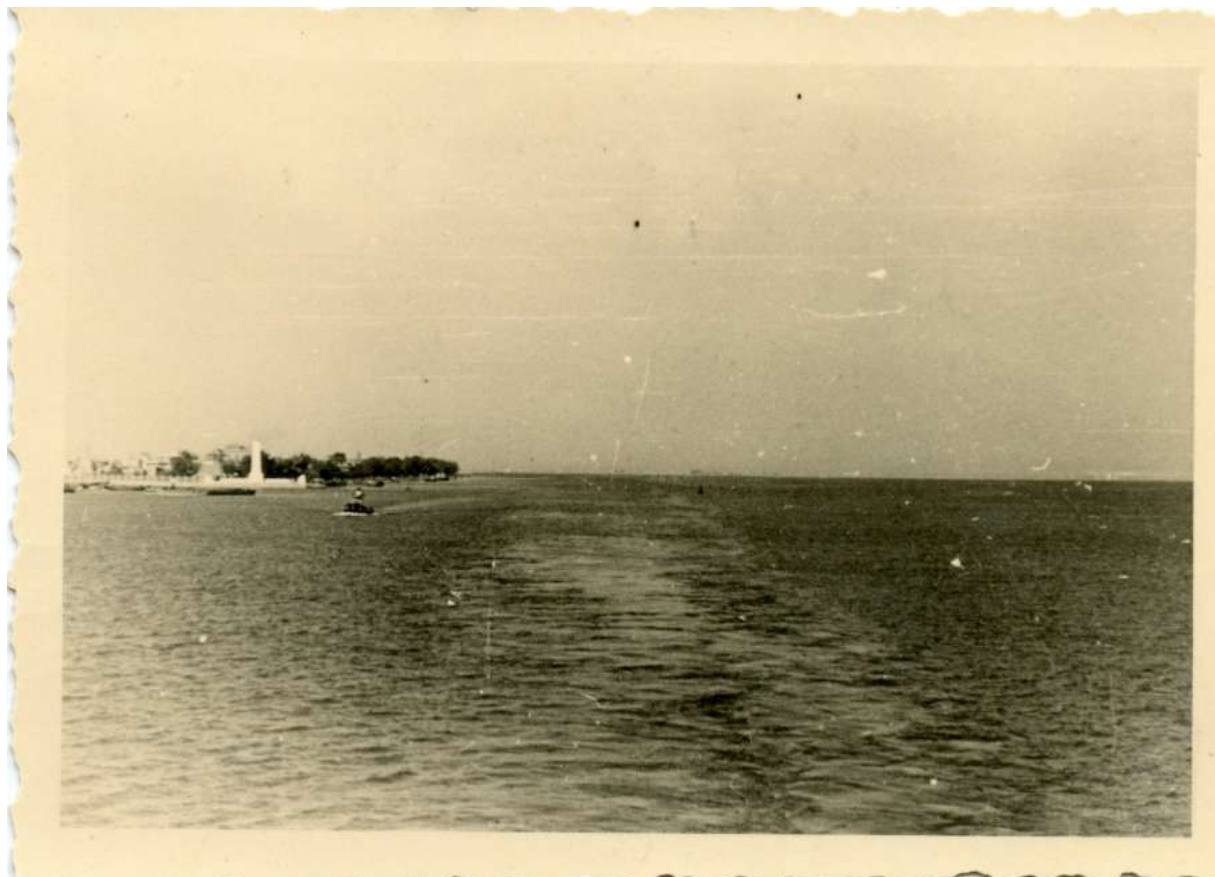

# CDMC - Progetto Memorie Coloniali

Fondo Giovanni Freschi

## SCHEMA Unità Documentaria

n° copia digitale Freschi\_04\_003

Unità Archivistica Album

Argomento Viaggio

Tipologia Foto - positivo BN

Titolo soggetto foto o doc Banchina del porto

Data

Autore Freschi ing. Giovanni

Dimensioni H x B cm 6,5 x 5,5

Località Port Said - Egitto

Note



# CDMC - Progetto Memorie Coloniali

Fondo Giovanni Freschi

## SCHEMA Unità Documentaria

n° copia digitale Freschi\_04\_004

Unità Archivistica Album

Argomento Viaggio

Tipologia Foto - positivo BN

Titolo soggetto foto o doc Banchina del porto

Data

Autore Freschi ing. Giovanni

Dimensioni H x B cm 6,5 x 5,5

Località Port Said - Egitto

Note



# CDMC - Progetto Memorie Coloniali

Fondo Giovanni Freschi

## SCHEMA Unità Documentaria

n° copia digitale Freschi\_04\_005

Unità Archivistica Album

Argomento Viaggio

Tipologia Foto - positivo BN

Titolo soggetto foto o doc Veduta di Port Said dal piroscampo

Data

Autore Freschi ing. Giovanni

Dimensioni H x B cm 6 x 8,5

Località Port Said - Egitto

Note

Sul retro manoscritto: " Port Said "



# CDMC - Progetto Memorie Coloniali

Fondo Giovanni Freschi

## SCHEMA Unità Documentaria

n° copia digitale Freschi\_04\_006

Unità Archivistica Album

Argomento Viaggio

Tipologia Foto - positivo BN

Titolo soggetto foto o doc Banchina del porto

Data

Autore Freschi ing. Giovanni

Dimensioni H x B cm 6,5 x 5,5

Località Port Said - Egitto

Note



# CDMC - Progetto Memorie Coloniali

Fondo Giovanni Freschi

## SCHEMA Unità Documentaria

n° copia digitale Freschi\_04\_007

Unità Archivistica Album

Argomento Viaggio

Tipologia Foto - positivo BN

Titolo soggetto foto o doc Piroscafi in sosta nel porto

Data

Autore Freschi ing. Giovanni

Dimensioni H x B cm 6,5 x 5,5

Località Port Said - Egitto

Note



# CDMC - Progetto Memorie Coloniali

Fondo Giovanni Freschi

## SCHEMA Unità Documentaria

n° copia digitale Freschi\_04\_008

Unità Archivistica Album

Argomento Viaggio

Tipologia Foto - positivo BN

Titolo soggetto foto o doc Piroscafi in sosta nel porto

Data

Autore Freschi ing. Giovanni

Dimensioni H x B cm 6,5 x 5,5

Località Port Said - Egitto

Note



# CDMC - Progetto Memorie Coloniali

Fondo Giovanni Freschi

## SCHEMA Unità Documentaria

n° copia digitale Freschi\_04\_009

Unità Archivistica Album

Argomento Monumento Chiesa Moschea

Tipologia Foto - positivo BN

Titolo soggetto foto o doc Monumento ai caduti sul lavoro

Data

Autore Freschi ing. Giovanni

Dimensioni H x B cm 6 x 8,5

Località Canale di Suez

Note

Sul retro manoscritto: " Ai morti per la costruzione del Canale Suez "





# CDMC - Progetto Memorie Coloniali

Fondo Giovanni Freschi

## SCHEMA Unità Documentaria

n° copia digitale Freschi\_04\_010

Unità Archivistica Album

Argomento Panorami di centri abitati

Tipologia Foto - positivo BN

Titolo soggetto foto o doc Mercato degli animali

Data

Autore Freschi ing. Giovanni

Dimensioni H x B cm 6,5 x 5,5

Località Africa Orientale

Note

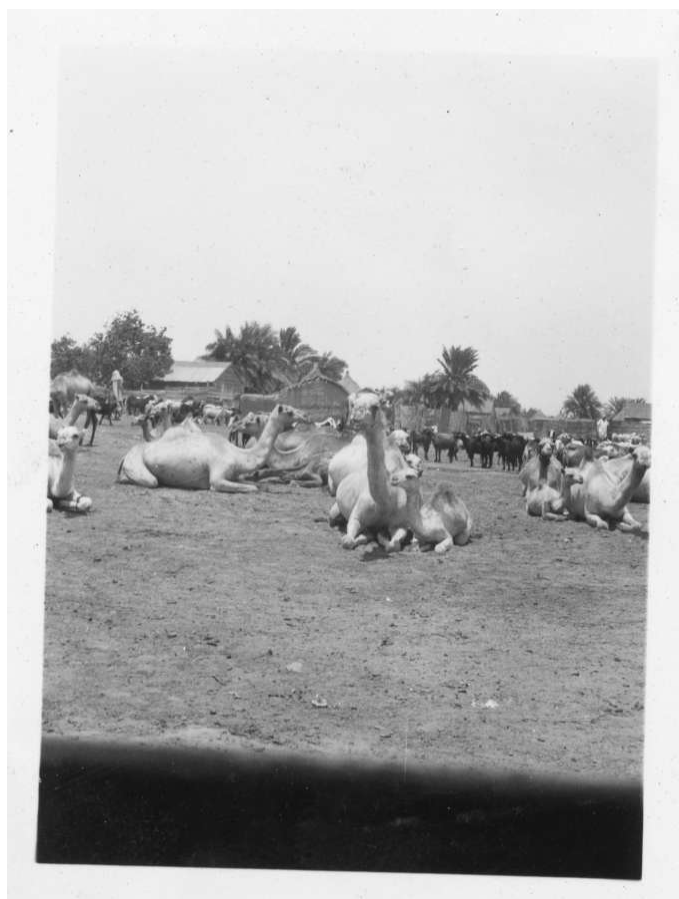

# CDMC - Progetto Memorie Coloniali

Fondo Giovanni Freschi

## SCHEMA Unità Documentaria

n° copia digitale Freschi\_04\_011

Unità Archivistica Album

Argomento Panorami di centri abitati

Tipologia Foto - positivo BN

Titolo soggetto foto o doc Mercato degli animali

Data

Autore Freschi ing. Giovanni

Dimensioni H x B cm 6,5 x 5,5

Località Africa Orientale

Note



# CDMC - Progetto Memorie Coloniali

Fondo Giovanni Freschi

## SCHEMA Unità Documentaria

n° copia digitale Freschi\_04\_012

Unità Archivistica Album

Argomento Panorami di centri abitati

Tipologia Foto - positivo BN

Titolo soggetto foto o doc Mercato degli animali

Data

Autore Freschi ing. Giovanni

Dimensioni H x B cm 6,5 x 5,5

Località Africa Orientale

Note



# CDMC - Progetto Memorie Coloniali

Fondo Giovanni Freschi

## SCHEMA Unità Documentaria

n° copia digitale Freschi\_04\_013

Unità Archivistica Album

Argomento Monumento-Chiesa-Moschea

Tipologia Foto - positivo BN

Titolo soggetto foto o doc Moschea

Data

Autore Freschi ing. Giovanni

Dimensioni H x B cm 6,5 x 5,5

Località Africa

Note

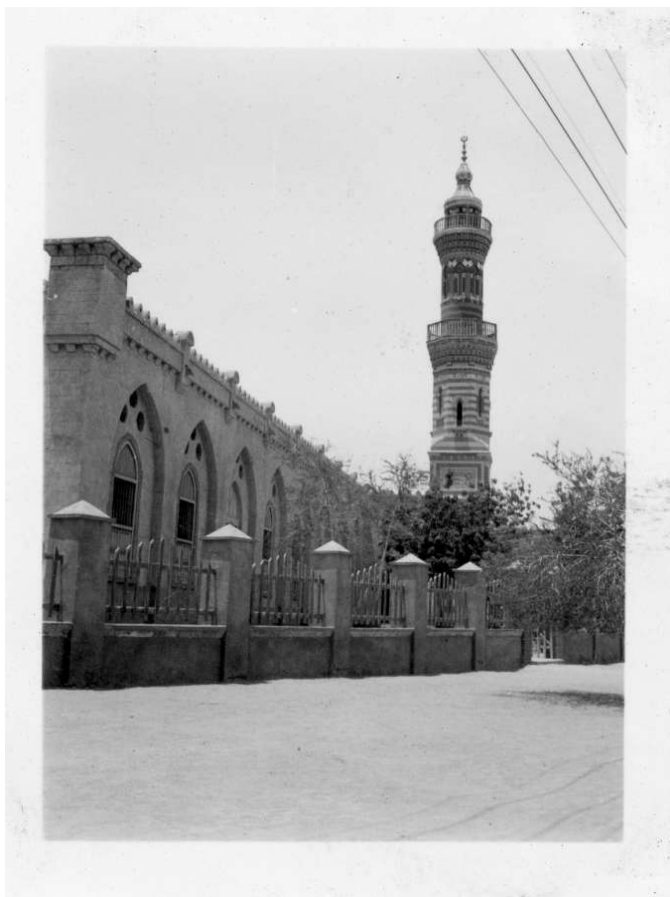

# CDMC - Progetto Memorie Coloniali

Fondo Giovanni Freschi

## SCHEMA Unità Documentaria

n° copia digitale Freschi\_05\_001

Unità Archivistica Album

Argomento Vita e lavoro in colonia

Tipologia Foto - positivo BN

Titolo soggetto foto o doc Giovanni Freschi con bimbo indigeno

Data

Autore Freschi ing. Giovanni

Dimensioni H x B cm 6,5 x 5,5

Località Gibuti

Note

Foto uguale alla nr\_06\_003



# CDMC - Progetto Memorie Coloniali

Fondo Giovanni Freschi

## SCHEMA Unità Documentaria

n° copia digitale Freschi\_05\_002

Unità Archivistica Album

Argomento Panorami di centri abitati

Tipologia Foto - positivo BN

Titolo soggetto foto o doc Il piroscafo Cesare Battisti affondato il 24-12-36 a Massaua

Data

Autore Freschi ing. Giovanni

Dimensioni H x B cm 6 x 8,5

Località Massaua

Note

Sul retro manoscritto: " Il Cesare Battisti affondato a Massaua "

Il piroscafo partito da Napoli il 16 dicembre del 1936 giunto a Massaua con 190 uomini di equipaggio, 200 passeggeri civili e circa 500 militari a causa di un esplosione a bordo si inclinò sul lato ds mentre era alla banchina " Regina Margherita " L'esplosione provocò molti morti e feriti: Il recupero del piroscafo avvenne nel 1938 ad opera della ditta Adolfo Orsi di Modena.

V. Meleca : Affondamento e recupero del piroscafo Cesare Battisti.



# CDMC - Progetto Memorie Coloniali

Fondo Giovanni Freschi

## SCHEMA Unità Documentaria

n° copia digitale Freschi\_05\_003

Unità Archivistica Album

Argomento Panorami di centri abitati

Tipologia Foto - positivo BN

Titolo soggetto foto o doc Ex palazzo del governatore dell'Eritrea a Massaua

Data

Autore Freschi ing. Giovanni

Dimensioni H x B cm 7,5 x 6,5

Località Massaua

Note

Con il trasferimento della capitale dell'Eritrea da Massaua ad Asmara voluto dal primo Governatore civile Ferdinando Martini nel 1897, si trasferiscono anche tutte le sedi governative.



# CDMC - Progetto Memorie Coloniali

Fondo Giovanni Freschi

## SCHEMA Unità Documentaria

n° copia digitale Freschi\_05\_004

Unità Archivistica Album

Argomento Vita e lavoro in colonia

Tipologia Foto - positivo BN

Titolo soggetto foto o doc Residente coloniale con bimbo indigeno

Data

Autore Freschi ing. Giovanni

Dimensioni H x B cm 6,5 x 5,5

Località Gibuti

Note

Sul retro manoscritto: " Scugnizzo color cioccolato "





# CDMC - Progetto Memorie Coloniali

Fondo Giovanni Freschi

## SCHEMA Unità Documentaria

n° copia digitale Freschi\_05\_005

Unità Archivistica Album

Argomento Vita e lavoro in colonia

Tipologia Foto - positivo BN

Titolo soggetto foto o doc Residente coloniale con bimbo indigeno

Data

Autore Freschi ing. Giovanni

Dimensioni H x B cm 6,5 x 5,5

Località Gibuti

Note

Sul retro manoscritto: " Mangeria, scugnizzo gibutino "



# CDMC - Progetto Memorie Coloniali

Fondo Giovanni Freschi

## SCHEMA Unità Documentaria

n° copia digitale Freschi\_05\_006

Unità Archivistica Album

Argomento Panorami di centri abitati

Tipologia Foto - positivo BN

Titolo soggetto foto o doc Panorama di Assab vista dal piroscavo

Data

Autore Freschi ing. Giovanni

Dimensioni H x B cm 6,5 x 11

Località Assab - Eritrea

Note

Sul retro manoscritto: " Assab vista dal piroscavo "



# CDMC - Progetto Memorie Coloniali

Fondo Giovanni Freschi

## SCHEMA Unità Documentaria

n° copia digitale Freschi\_05\_007

Unità Archivistica Album

Argomento Panorami di centri abitati

Tipologia Foto - positivo BN

Titolo soggetto foto o doc Panorama di Assab vista dal piroscalo

Data

Autore Freschi ing. Giovanni

Dimensioni H x B cm 6,5 x 11

Località Assab - Eritrea

Note

Sul retro manoscritto: " Assab vista dal piroscalo "



# CDMC - Progetto Memorie Coloniali

Fondo Giovanni Freschi

## SCHEMA Unità Documentaria

n° copia digitale Freschi\_05\_008

Unità Archivistica Album

Argomento Monumenti

Tipologia Foto - positivo BN

Titolo soggetto foto o doc Monumento ai caduti francesi

Data

Autore Freschi ing. Giovanni

Dimensioni H x B cm 8,5 x 6,5

Località Gibuti

Note

Sul retro manoscritto: " Ai caduti francesi in Gibuti "



# CDMC - Progetto Memorie Coloniali

Fondo Giovanni Freschi

## SCHEMA Unità Documentaria

n° copia digitale Freschi\_05\_009

Unità Archivistica Album

Argomento Monumenti

Tipologia Foto - positivo BN

Titolo soggetto foto o doc Monumento ai caduti francesi

Data

Autore Freschi ing. Giovanni

Dimensioni H x B cm 6 x 8,5

Località Gibuti

Note

Sul retro manoscritto: " Ai morti per la conquista della Somalia francese "



# CDMC - Progetto Memorie Coloniali

Fondo Giovanni Freschi

## SCHEMA Unità Documentaria

n° copia digitale Freschi\_05\_010

Unità Archivistica Album

Argomento Panorami di centri abitati

Tipologia Foto - positivo BN

Titolo soggetto foto o doc Stazione di Gibuti

Data

Autore Freschi ing. Giovanni

Dimensioni H x B cm 8,5 x 6

Località Gibuti

Note

Sul retro manoscritto: " La stazione di Gibuti "



# CDMC - Progetto Memorie Coloniali

Fondo Giovanni Freschi

## SCHEMA Unità Documentaria

n° copia digitale Freschi\_05\_011

Unità Archivistica Album

Argomento Panorami di centri abitati

Tipologia Foto - positivo BN

Titolo soggetto foto o doc Passeggeri alla stazione di Gibuti

Data

Autore Freschi ing. Giovanni

Dimensioni H x B cm 6,5 x 9,5

Località Gibuti

Note

Sul retro manoscritto: " Gibuti la stazione "



# CDMC - Progetto Memorie Coloniali

Fondo Giovanni Freschi

## SCHEMA Unità Documentaria

n° copia digitale Freschi\_06\_001

Unità Archivistica Album

Argomento Vita e lavoro in colonia

Tipologia Foto - positivo BN

Titolo soggetto foto o doc Giovanni Freschi nella città di Gibuti

Data

Autore Freschi ing. Giovanni

Dimensioni H x B cm 9,5 x 6,5

Località Gibuti

Note

Sul retro manoscritto: " A 45 all'ombra Gibuti "

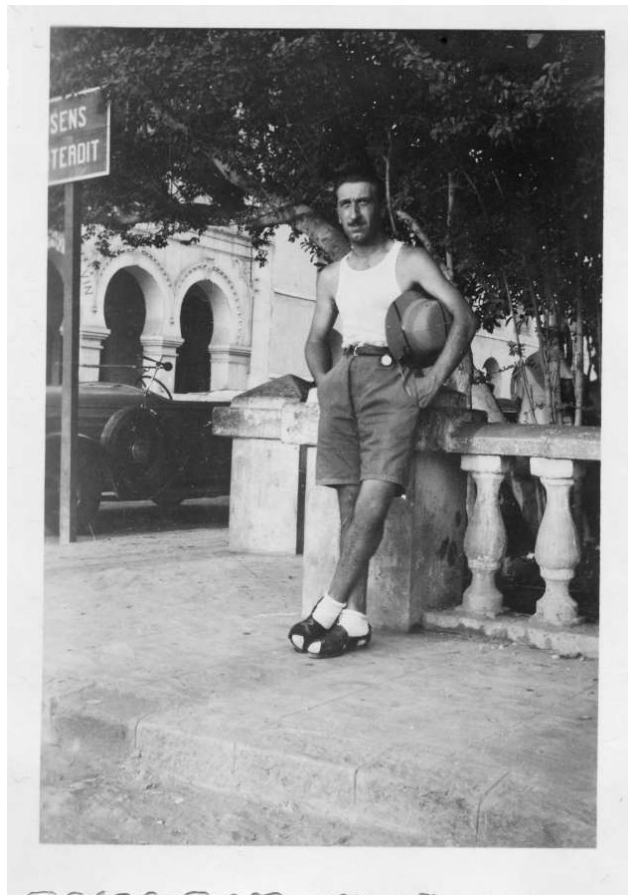



# CDMC - Progetto Memorie Coloniali

Fondo Giovanni Freschi

## SCHEMA Unità Documentaria

n° copia digitale Freschi\_06\_002

Unità Archivistica Album

Argomento Vita e lavoro in colonia

Tipologia Foto - positivo BN

Titolo soggetto foto o doc Giovanni Freschi in abbigliamento coloniale

Data

Autore Freschi ing. Giovanni

Dimensioni H x B cm 6,5 x 4,5

Località Gibuti

Note

Sul retro manoscritto: " Gibuti - tenuta coloniale "

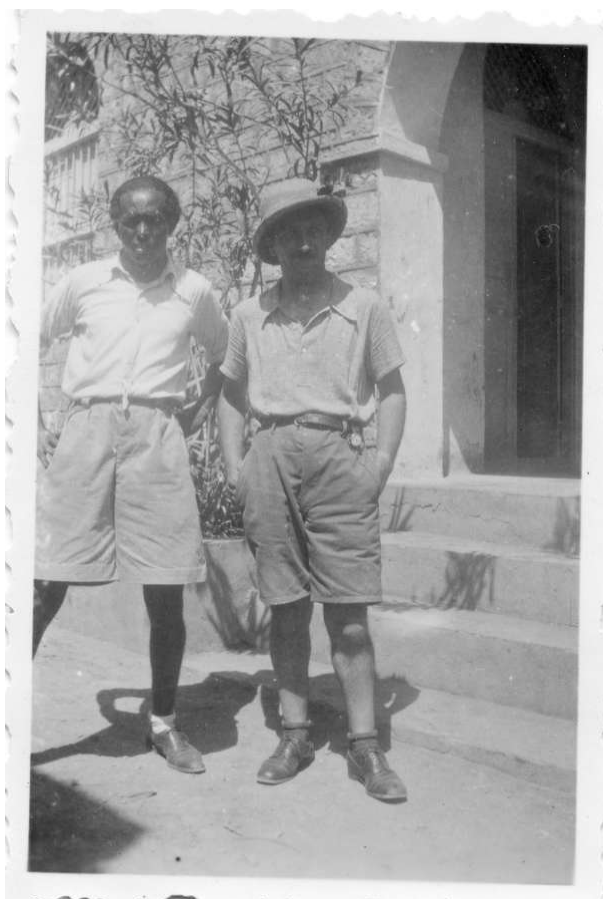

# CDMC - Progetto Memorie Coloniali

Fondo Giovanni Freschi

## SCHEMA Unità Documentaria

n° copia digitale Freschi\_06\_003

Unità Archivistica Album

Argomento Vita e lavoro in colonia

Tipologia Foto - positivo BN

Titolo soggetto foto o doc Giovanni Freschi con bimbo indigeno

Data

Autore Freschi ing. Giovanni

Dimensioni H x B cm 8,5 x 6

Località Gibuti

Note

Sul retro manoscritto: " Io e mangeria " Gibuti "

Foto uguale alla nr 05\_001



# CDMC - Progetto Memorie Coloniali

Fondo Giovanni Freschi

## SCHEMA Unità Documentaria

n° copia digitale Freschi\_06\_004

Unità Archivistica Album

Argomento Vita e lavoro in colonia

Tipologia Foto - positivo BN

Titolo soggetto foto o doc Giovanni Freschi in abbigliamento coloniale in riva al mare

Data

Autore Freschi ing. Giovanni

Dimensioni H x B cm 9 x 6,5

Località Gibuti

Note

Sul retro manoscritto: " Gibuti - Riposo Domenicale "



# CDMC - Progetto Memorie Coloniali

Fondo Giovanni Freschi

## SCHEMA Unità Documentaria

n° copia digitale Freschi\_06\_005

Unità Archivistica Album

Argomento Popolazione usi e costumi

Tipologia Foto - positivo BN

Titolo soggetto foto o doc Spettatori assistono a partita di calcio

Data

Autore Freschi ing. Giovanni

Dimensioni H x B cm 7,5 x 6,5

Località Gibuti

Note



# CDMC - Progetto Memorie Coloniali

Fondo Giovanni Freschi

## SCHEMA Unità Documentaria

n° copia digitale Freschi\_06\_006

Unità Archivistica Album

Argomento Popolazione usi e costumi

Tipologia Foto - positivo BN

Titolo soggetto foto o doc Spettatori assistono a partita di calcio

Data

Autore Freschi ing. Giovanni

Dimensioni H x B cm 7,5 x 6,5

Località Gibuti

Note



# CDMC - Progetto Memorie Coloniali

Fondo Giovanni Freschi

## SCHEMA Unità Documentaria

n° copia digitale Freschi\_06\_007

Unità Archivistica Album

Argomento Popolazione usi e costumi

Tipologia Foto - positivo BN

Titolo soggetto foto o doc Spettatori assistono a partita di calcio

Data

Autore Freschi ing. Giovanni

Dimensioni H x B cm 8,5 x 7,5 x 6,5

Località Gibuti

Note



# CDMC - Progetto Memorie Coloniali

Fondo Giovanni Freschi

## SCHEMA Unità Documentaria

n° copia digitale Freschi\_06\_008

Unità Archivistica Album

Argomento Panorami di centri abitati

Tipologia Foto - positivo BN

Titolo soggetto foto o doc Uno portico di Gibuti

Data

Autore Freschi ing. Giovanni

Dimensioni H x B cm 7,5 x 6,5

Località Gibuti

Note

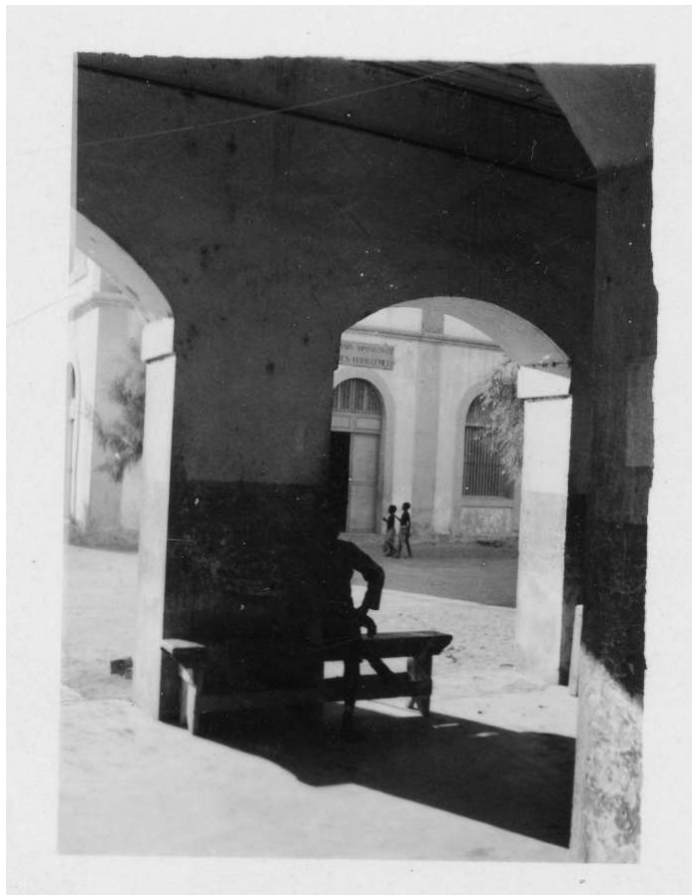

# CDMC - Progetto Memorie Coloniali

Fondo Giovanni Freschi

## SCHEMA Unità Documentaria

n° copia digitale Freschi\_06\_009

Unità Archivistica Album

Argomento Panorami di centri abitati

Tipologia Foto - positivo BN

Titolo soggetto foto o doc Sede del Governatore

Data

Autore Freschi ing. Giovanni

Dimensioni H x B cm 5,5 x 7,5

Località Gibuti

Note

Sul retro manoscritto: Palazzo del Governatore Gibuti "

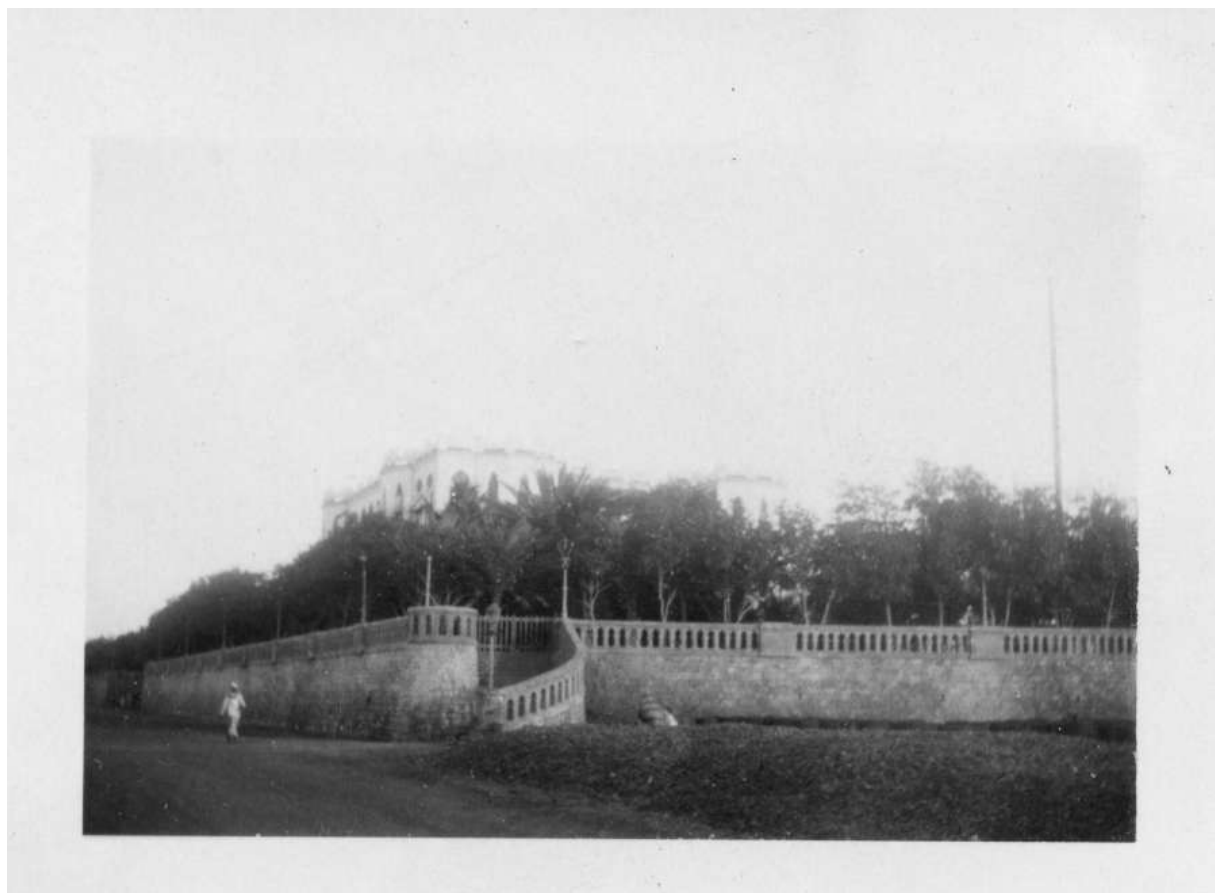



# CDMC - Progetto Memorie Coloniali

Fondo Giovanni Freschi

## SCHEMA Unità Documentaria

n° copia digitale Freschi\_06\_010

Unità Archivistica Album

Argomento Panorami di centri abitati

Tipologia Foto - positivo BN

Titolo soggetto foto o doc Linea ferroviaria nel porto di Gibuti

Data

Autore Freschi ing. Giovanni

Dimensioni H x B cm 7,5 x 6,5

Località Gibuti

Note



# CDMC - Progetto Memorie Coloniali

Fondo Giovanni Freschi

## SCHEMA Unità Documentaria

n° copia digitale Freschi\_06\_011

Unità Archivistica Album

Argomento Panorami di centri abitati

Tipologia Foto - positivo BN

Titolo soggetto foto o doc Abitazioni lungo la costa di Gibuti

Data

Autore Freschi ing. Giovanni

Dimensioni H x B cm 7,5 x 6,5

Località Gibuti

Note



# CDMC - Progetto Memorie Coloniali

Fondo Giovanni Freschi

## SCHEMA Unità Documentaria

n° copia digitale Freschi\_06\_012

Unità Archivistica Album

Argomento Panorami di centri abitati

Tipologia Foto - positivo BN

Titolo soggetto foto o doc Palazzo del Governo

Data

Autore Freschi ing. Giovanni

Dimensioni H x B cm 6 x 8,5

Località Gibuti

Note

Sul retro manoscritto: Palazzo del Governo Gibuti "



# CDMC - Progetto Memorie Coloniali

Fondo Giovanni Freschi

## SCHEMA Unità Documentaria

n° copia digitale Freschi\_07\_001

Unità Archivistica Album

Argomento Panorami di centri abitati

Tipologia Foto - positivo BN

Titolo soggetto foto o doc Una strada con fontana a Gibuti

Data

Autore Freschi ing. Giovanni

Dimensioni H x B cm 9 x 6,5

Località Gibuti

Note

Sul retro manoscritto: " Gibuti Giugno 1937 Fontana spesse volte mute "



# CDMC - Progetto Memorie Coloniali

Fondo Giovanni Freschi

## SCHEMA Unità Documentaria

n° copia digitale Freschi\_07\_002

Unità Archivistica Album

Argomento Popolazione usi e costumi

Tipologia Foto - positivo BN

Titolo soggetto foto o doc Raduno indigeno

Data

Autore Freschi ing. Giovanni

Dimensioni H x B cm 8,5 x 6

Località Somalia

Note

Sul retro manoscritto: " Raduno indigeno Somalia "



# CDMC - Progetto Memorie Coloniali

Fondo Giovanni Freschi

## SCHEMA Unità Documentaria

n° copia digitale Freschi\_07\_003

Unità Archivistica Album

Argomento Panorami di centri abitati

Tipologia Foto - positivo BN

Titolo soggetto foto o doc La sede del nuovo mercato coperto di Asmara

Data

Autore Freschi ing. Giovanni

Dimensioni H x B cm 6,5 x 8,5

Località Asmara

Note

Sul retro manoscritto: Asmara il mercato "



# CDMC - Progetto Memorie Coloniali

Fondo Giovanni Freschi

## SCHEMA Unità Documentaria

n° copia digitale Freschi\_07\_004

Unità Archivistica Album

Argomento Panorami di centri abitati

Tipologia Foto - positivo BN

Titolo soggetto foto o doc La strada del mercato di Asmara

Data

Autore Freschi ing. Giovanni

Dimensioni H x B cm 6,5 x 8,5

Località Asmara

Note

Sul retro manoscritto: Asmara il mercato "



# CDMC - Progetto Memorie Coloniali

Fondo Giovanni Freschi

## SCHEMA Unità Documentaria

n° copia digitale Freschi\_07\_005

Unità Archivistica Album

Argomento Panorami di centri abitati

Tipologia Foto - positivo BN

Titolo soggetto foto o doc Casa del fascio di Asmara

Data

Autore Freschi ing. Giovanni

Dimensioni H x B cm 6,5 x 8,5

Località Asmara

Note sul retro manoscritto: Federazione di Asmara "





# CDMC - Progetto Memorie Coloniali

Fondo Giovanni Freschi

## SCHEMA Unità Documentaria

n° copia digitale Freschi\_07\_006

Unità Archivistica Album

Argomento Panorami di centri abitati

Tipologia Foto - positivo BN

Titolo soggetto foto o doc Stazione ferroviaria di Asmara

Data

Autore Freschi ing. Giovanni

Dimensioni H x B cm 7,5 x 6

Località Asmara

Note

Unica Linea Ferroviaria Massaua-Asmara-Cheren-Agordat



# CDMC - Progetto Memorie Coloniali

Fondo Giovanni Freschi

## SCHEMA Unità Documentaria

n° copia digitale Freschi\_07\_007

Unità Archivistica Album

Argomento Panorami di centri abitati

Tipologia Foto - positivo BN

Titolo soggetto foto o doc La stazione ferroviaria di Asmara

Data

Autore Freschi ing. Giovanni

Dimensioni H x B cm 7,5 x 6

Località Asmara

Note



# CDMC - Progetto Memorie Coloniali

Fondo Giovanni Freschi

## SCHEMA Unità Documentaria

n° copia digitale Freschi\_07\_008

Unità Archivistica Album

Argomento Panorami di centri abitati

Tipologia Foto - positivo BN

Titolo soggetto foto o doc La piazza della Moschea

Data

Autore Freschi ing. Giovanni

Dimensioni H x B cm 6,5 x 8,5

Località Asmara

Note

Sul retro manoscritto: " Asmara - Moschea araba "



# CDMC - Progetto Memorie Coloniali

Fondo Giovanni Freschi

## SCHEMA Unità Documentaria

n° copia digitale Freschi\_07\_009

Unità Archivistica Album

Argomento Panorami di centri abitati

Tipologia Foto - positivo BN

Titolo soggetto foto o doc Una piazza di Asmara

Data

Autore Freschi ing. Giovanni

Dimensioni H x B cm 6,5 x 8,5

Località Asmara

Note



# CDMC - Progetto Memorie Coloniali

Fondo Giovanni Freschi

## SCHEMA Unità Documentaria

n° copia digitale Freschi\_07\_010

Unità Archivistica Album

Argomento Panorami di centri abitati

Tipologia Foto - positivo BN

Titolo soggetto foto o doc Croce del Sud, crocevia di Asmara

Data

Autore Freschi ing. Giovanni

Dimensioni H x B cm 6,5 x 8,5

Località Asmara

Note

Sul retro manoscritto: " Asmara - Croce del sud "

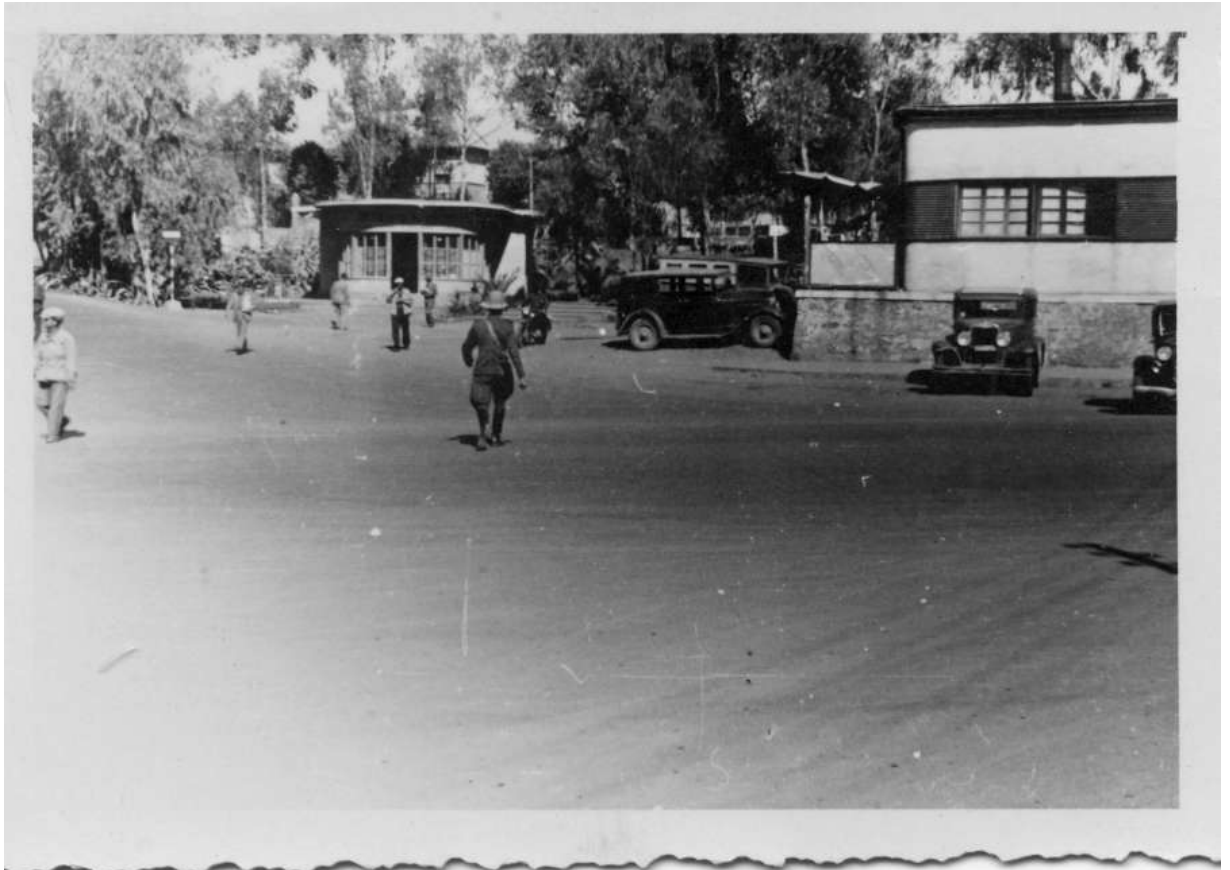

# CDMC - Progetto Memorie Coloniali

Fondo Giovanni Freschi

## SCHEMA Unità Documentaria

n° copia digitale Freschi\_07\_011

Unità Archivistica Album

Argomento Panorami di centri abitati

Tipologia Foto - positivo BN

Titolo soggetto foto o doc Bar Ristorante Croce del Sud

Data

Autore Freschi ing. Giovanni

Dimensioni H x B cm 6,5 x 8,5

Località Asmara

Note

Sul retro manoscritto: " Asmara - Croce del sud "



# CDMC - Progetto Memorie Coloniali

Fondo Giovanni Freschi

## SCHEMA Unità Documentaria

n° copia digitale Freschi\_08\_001

Unità Archivistica Album

Argomento Panorami di regione

Tipologia Foto - positivo BN

Titolo soggetto foto o doc Strada Asmara - Addis Abeba

Data

Autore Freschi ing. Giovanni

Dimensioni H x B cm 6,5 x 8,5

Località Eritrea

Note Sul retro manoscritto: " Strada imperiale "



# CDMC - Progetto Memorie Coloniali

Fondo Giovanni Freschi

## SCHEMA Unità Documentaria

n° copia digitale Freschi\_08\_002

Unità Archivistica Album

Argomento Panorami di centri abitati

Tipologia Foto - positivo BN

Titolo soggetto foto o doc Casa cantoniera

Data

Autore Freschi ing. Giovanni

Dimensioni H x B cm 6,5 x 8,5

Località Eritrea

Note

Sul retro manoscritto: " Casa cantoniera sulla imperiale Asmara - Addis Abeba "





# CDMC - Progetto Memorie Coloniali

Fondo Giovanni Freschi

## SCHEMA Unità Documentaria

n° copia digitale Freschi\_08\_003

Unità Archivistica Album

Argomento Panorami di regione

Tipologia Foto - positivo BN

Titolo soggetto foto o doc Il tramonto africano

Data

Autore Freschi ing. Giovanni

Dimensioni H x B cm 6,5 x 8,5

Località Eritrea

Note Sul retro manoscritto: " Tramonto africano "



# CDMC - Progetto Memorie Coloniali

Fondo Giovanni Freschi

## SCHEMA Unità Documentaria

n° copia digitale Freschi\_08\_004

Unità Archivistica Album

Argomento Panorami di regione

Tipologia Foto - positivo BN

Titolo soggetto foto o doc Strada Asmara - Addis Abeba

Data

Autore Freschi ing. Giovanni

Dimensioni H x B cm 6,5 x 8,5

Località Eritrea - Etiopia

Note

Sul retro manoscritto: " Passo Mussolini Asmara-Addis Abeba "



# CDMC - Progetto Memorie Coloniali

Fondo Giovanni Freschi

## SCHEMA Unità Documentaria

n° copia digitale Freschi\_08\_005

Unità Archivistica Album

Argomento Panorami di regione

Tipologia Foto - positivo BN

Titolo soggetto foto o doc Strada Dessiè - Combolcià

Data

Autore Freschi ing. Giovanni

Dimensioni H x B cm 7 x 6

Località Etiopia

Note Sul retro manoscritto: " Dessiè Combolcià "

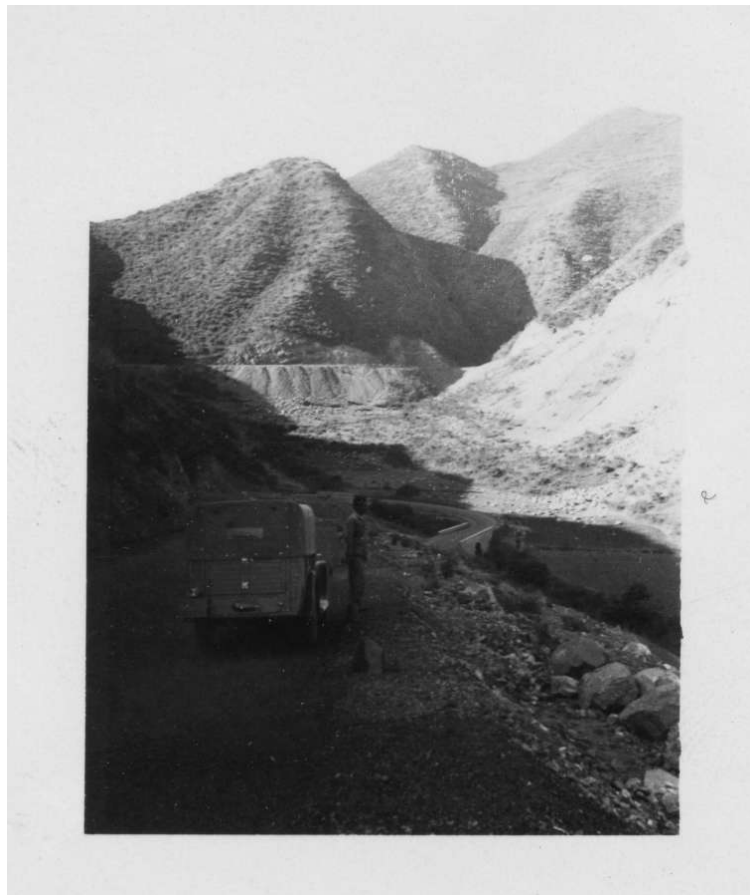

# CDMC - Progetto Memorie Coloniali

Fondo Giovanni Freschi

## SCHEMA Unità Documentaria

n° copia digitale Freschi\_08\_006

Unità Archivistica Album

Argomento Panorami di regione

Tipologia Foto - positivo BN

Titolo soggetto foto o doc Strada Dessiè - Gondar

Data

Autore Freschi ing. Giovanni

Dimensioni H x B cm 7,5 x 6,5

Località Dessiè - Etiopia

Note

Sul retro manoscritto : " Dessiè - Strada per Gondar "



# CDMC - Progetto Memorie Coloniali

Fondo Giovanni Freschi

## SCHEMA Unità Documentaria

n° copia digitale Freschi\_08\_007

Unità Archivistica Album

Argomento Panorami di centri abitati

Tipologia Foto - positivo BN

Titolo soggetto foto o doc Centro abitato di Dessè

Data

Autore Freschi ing. Giovanni

Dimensioni H x B cm 7,5 x 6,5

Località Dessiè - Etiopia

Note Sul retro manoscritto: " Dessiè "



# CDMC - Progetto Memorie Coloniali

Fondo Giovanni Freschi

## SCHEMA Unità Documentaria

n° copia digitale Freschi\_08\_008

Unità Archivistica Album

Argomento Panorami di regione

Tipologia Foto - positivo BN

Titolo soggetto foto o doc Paesaggio intorno a Dessiè

Data

Autore Freschi ing. Giovanni

Dimensioni H x B cm 7,5 x 6,5

Località Dessiè - Etiopia

Note

Sul retro manoscritto: " Pendici attorno a Dessiè "



# CDMC - Progetto Memorie Coloniali

Fondo Giovanni Freschi

## SCHEMA Unità Documentaria

n° copia digitale Freschi\_08\_009

Unità Archivistica Album

Argomento Panorami di regione

Tipologia Foto - positivo BN

Titolo soggetto foto o doc Strada per Dessè

Data

Autore Freschi ing. Giovanni

Dimensioni H x B cm 7,5 x 6,5

Località Dessiè - Etiopia

Note Sul retro manoscritto: " Dessiè "



# CDMC - Progetto Memorie Coloniali

Fondo Giovanni Freschi

## SCHEMA Unità Documentaria

n° copia digitale Freschi\_08\_010

Unità Archivistica Album

Argomento Panorami di regione

Tipologia Foto - positivo BN

Titolo soggetto foto o doc Strada per Dessè

Data

Autore Freschi ing. Giovanni

Dimensioni H x B cm 6,5 x 7,5

Località Deesè - Etiopia

Note Sul retro manoscritto: " Dessiè "





# CDMC - Progetto Memorie Coloniali

Fondo Giovanni Freschi

## SCHEMA Unità Documentaria

n° copia digitale Freschi\_08\_011

Unità Archivistica Album

Argomento Panorami di regione

Tipologia Foto - positivo BN

Titolo soggetto foto o doc Accampamento truppe ascari

Data

Autore Freschi ing. Giovanni

Dimensioni H x B cm 7,5 x 6,5

Località Dessiè - Etiopia

Note

Sul retro manoscritto : " Accampamento d'ascari "

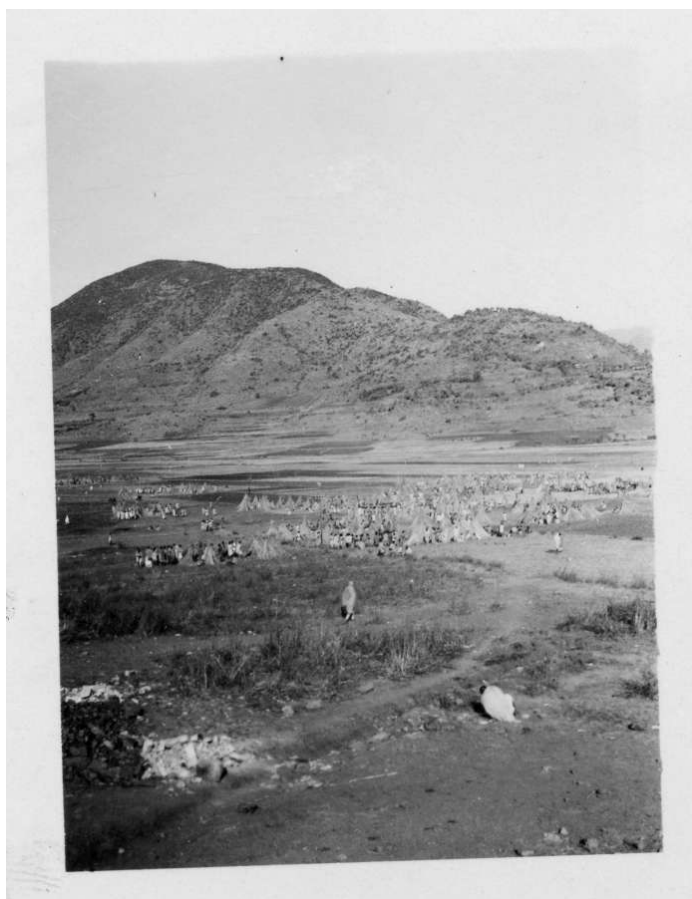

# CDMC - Progetto Memorie Coloniali

Fondo Giovanni Freschi

## SCHEMA Unità Documentaria

n° copia digitale Freschi\_09\_001

Unità Archivistica Album

Argomento Panorami di regione

Tipologia Foto - positivo BN

Titolo soggetto foto o doc Strada Asmara-Adua-Gondar attraversa il fiume Tacazzè

Data

Autore Freschi ing. Giovanni

Dimensioni H x B cm 8 x 6

Località Etiopia

Note

Sul retro manoscritto : " Ponte al Tacazzè "



# CDMC - Progetto Memorie Coloniali

Fondo Giovanni Freschi

## SCHEMA Unità Documentaria

n° copia digitale Freschi\_09\_002

Unità Archivistica Album

Argomento Panorami di regione

Tipologia Foto - positivo BN

Titolo soggetto foto o doc Ponte in ferro sul fiume Tacazzè

Data

Autore Freschi ing. Giovanni

Dimensioni H x B cm 6 x 8,5

Località Etiopia

Note

Sul retro manoscritto : " Ponte a Tacazzè Strada Asmara - Adua "

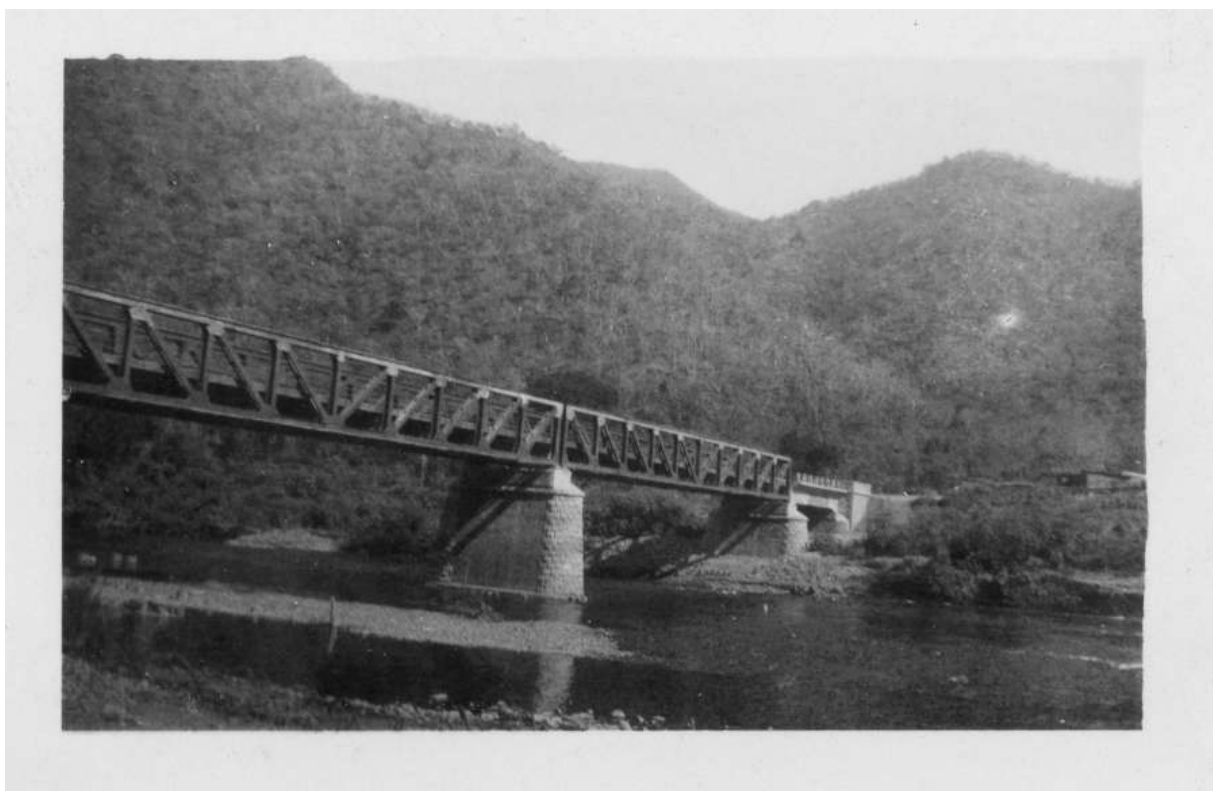

# CDMC - Progetto Memorie Coloniali

Fondo Giovanni Freschi

## SCHEMA Unità Documentaria

n° copia digitale Freschi\_09\_003

Unità Archivistica Album

Argomento Panorami di regione

Tipologia Foto - positivo BN

Titolo soggetto foto o doc Ponte in ferro sul fiume Tacazzè

Data

Autore Freschi ing. Giovanni

Dimensioni H x B cm 6 x 8,5

Località Etiopia

Note Sul retro manoscritto : " Ponte sul Tacazzè "

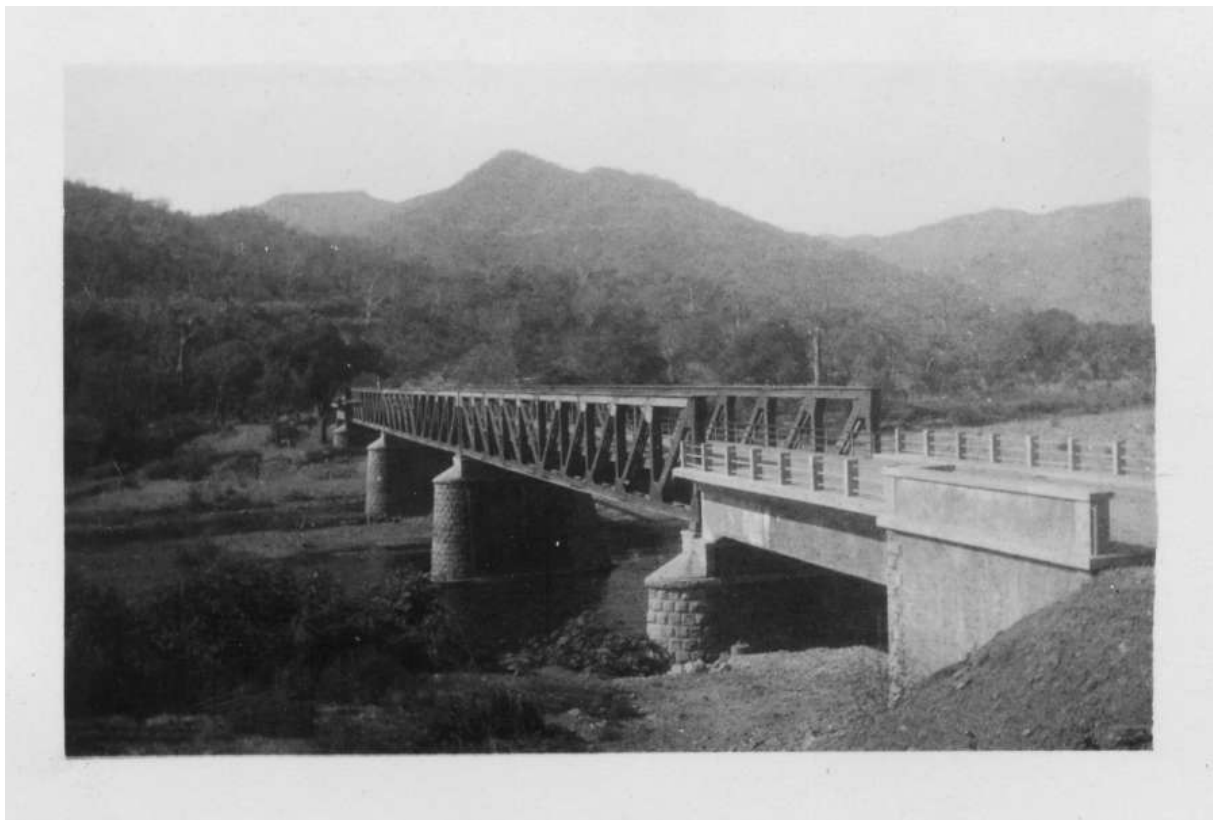

# CDMC - Progetto Memorie Coloniali

Fondo Giovanni Freschi

## SCHEMA Unità Documentaria

n° copia digitale Freschi\_09\_004

Unità Archivistica Album

Argomento Monumenti

Tipologia Foto - positivo BN

Titolo soggetto foto o doc Tomba dell'ing. Rocca e di sua moglie

Data

Autore Freschi ing. Giovanni

Dimensioni H x B cm 8 x 6

Località Etiopia

### Note

Sul retro manoscritto : " La tomba dell'ing Rocca e della moglie Cantiere Gondrand strada Asmara-Adua "

La strage avvenne il 12 febbraio 1936 dove perirono l'ing. Cesare Rocca, sua moglie Lidia Maffioli ed oltre 70 operai italiani e indigeni della Ditta Gondrand incaricata di costruire la strada Asmara-Adua in territorio etiope poco oltre il fiume Mareb che segna il confine tra Eritrea ed Etiopia



# CDMC - Progetto Memorie Coloniali

Fondo Giovanni Freschi

## SCHEMA Unità Documentaria

n° copia digitale Freschi\_09\_005

Unità Archivistica Album

Argomento Monumenti

Tipologia Foto - positivo BN

Titolo soggetto foto o doc Obelisco all'incrocio delle strade Asmara-Addi Abeba, Assab-Combolcià-Dessiè

Data

Autore Freschi ing. Giovanni

Dimensioni H x B cm 7,5 x 6

Località Combolcà - Etiopia

Note

Sul retro manoscritto : " Trivio di Cobolcià "



# CDMC - Progetto Memorie Coloniali

Fondo Giovanni Freschi

## SCHEMA Unità Documentaria

n° copia digitale Freschi\_09\_006

Unità Archivistica Album

Argomento Monumenti

Tipologia Foto - positivo BN

Titolo soggetto foto o doc Obelisco all'incrocio delle strade Asmara-Addi Abeba, Assab-Combolcià-Dessiè

Data

Autore Freschi ing. Giovanni

Dimensioni H x B cm 7,5 x 6

Località Combolcià - Etiopia

Note

Sul retro manoscritto : " Trivio di Cobolcià "



# CDMC - Progetto Memorie Coloniali

Fondo Giovanni Freschi

## SCHEMA Unità Documentaria

n° copia digitale Freschi\_09\_007

Unità Archivistica Album

Argomento Monumenti

Tipologia Foto - positivo BN

Titolo soggetto foto o doc Cimitero dei caduti del cantiere Gondrand

Data

Autore Freschi ing. Giovanni

Dimensioni H x B cm 6 x 8,5

Località Mai Lahlà - Etiopia

Note

Sul retro manoscritto : " Ai morti del Cantiere Gondrand Strada Asmara - Adua "

La strage avvenne il 12 febbraio 1936 dove perirono l'ing. Cesare Rocca, sua moglie Lidia Maffioli ed oltre 70 operai italiani e indigeni della Ditta Gondrand incaricata di costruire la strada Asmara-Adua in territorio etiope poco oltre il fiume Mareb che segna il confine tra Eritrea ed Etiopia

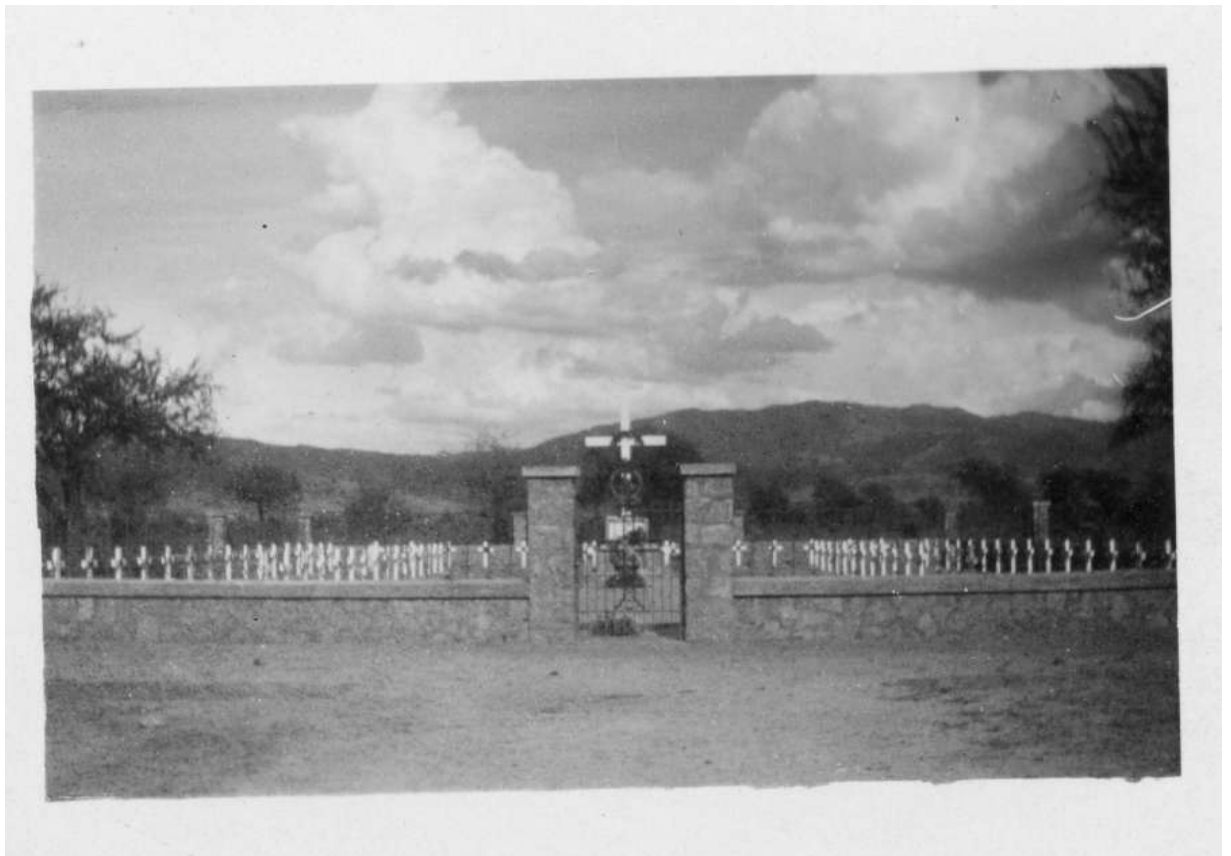



# CDMC - Progetto Memorie Coloniali

Fondo Giovanni Freschi

## SCHEMA Unità Documentaria

n° copia digitale Freschi\_09\_008

Unità Archivistica Album

Argomento Panorami di centri abitati

Tipologia Foto - positivo BN

Titolo soggetto foto o doc Veduta del centro abitato di Dessè

Data

Autore Freschi ing. Giovanni

Dimensioni H x B cm 6 x 7,5

Località Dessè - Etiopia

Note

Sul retro manoscritto : " Dessè "



# CDMC - Progetto Memorie Coloniali

Fondo Giovanni Freschi

## SCHEMA Unità Documentaria

n° copia digitale Freschi\_09\_009

Unità Archivistica Album

Argomento Monumenti

Tipologia Foto - positivo BN

Titolo soggetto foto o doc Cappella della Consolata

Data

Autore Freschi ing. Giovanni

Dimensioni H x B cm 8 x 6

Località Dembeguinà - Etiopia

Note

Sul retro manoscritto : " Dedemguinà Chiesetta costruita dalla Gavinana. "

La chiesa fu costruita dai fanti della Divisione Gran Sasso a cura del duca di Bergamo, Adalberto di Savoia-Genova sulla strada Asamara - Gondar.

cit a pag 250 di : Guida dell'Africa Orientale italiana, Milano 1938



# CDMC - Progetto Memorie Coloniali

Fondo Giovanni Freschi

## SCHEMA Unità Documentaria

n° copia digitale Freschi\_09\_010

Unità Archivistica Album

Argomento Flora

Tipologia Foto - positivo BN

Titolo soggetto foto o doc Un albero Sicomoro

Data

Autore Freschi ing. Giovanni

Dimensioni H x B cm 6,5 x 11

Località Etiopia

Note Sul retro manoscritto : " Un dei molti sicomori "



# CDMC - Progetto Memorie Coloniali

Fondo Giovanni Freschi

## SCHEMA Unità Documentaria

n° copia digitale Freschi\_10\_001

Unità Archivistica Album

Argomento Vita e lavoro in colonia

Tipologia Foto - positivo BN

Titolo soggetto foto o doc Residente in A.O. con indigeni

Data

Autore Freschi ing. Giovanni

Dimensioni H x B cm 6,5 x 11

Località Gimma - Etiopia

Note

Sul retro manoscritto : " Varietà femminili di Gimma "



# CDMC - Progetto Memorie Coloniali

Fondo Giovanni Freschi

## SCHEMA Unità Documentaria

n° copia digitale Freschi\_10\_002

Unità Archivistica Album

Argomento Vita e lavoro in colonia

Tipologia Foto - positivo BN

Titolo soggetto foto o doc Giovanni Freschi con altro residente civile

Data

Autore Freschi ing. Giovanni

Dimensioni H x B cm 6,5 x 11

Località Gimma - Etiopia

Note

Sul retro manoscritto : " Giardino della Missione della Consolata " Gimma "

Gimma, residenza vicereale della regione del Galla Sidama, sede del commissariato per l'emigrazione e per la colonizzazione



# CDMC - Progetto Memorie Coloniali

Fondo Giovanni Freschi

## SCHEMA Unità Documentaria

n° copia digitale Freschi\_10\_003

Unità Archivistica Album

Argomento Vita e lavoro in colonia

Tipologia Foto - positivo BN

Titolo soggetto foto o doc Giovanni Freschi nel fiume OMO Bottego

Data

Autore Freschi ing. Giovanni

Dimensioni H x B cm 11 x 8,5

Località Etiopia

Note

Sul retro manoscritto : " Bagno sull'Omo Bottego "

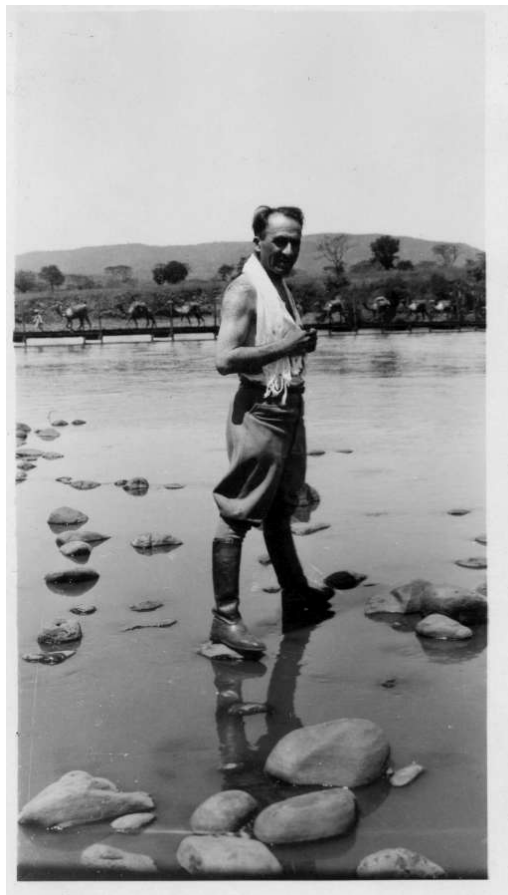

# CDMC - Progetto Memorie Coloniali

Fondo Giovanni Freschi

## SCHEMA Unità Documentaria

n° copia digitale Freschi\_10\_004

Unità Archivistica Album

Argomento Popolazione usi e costumi

Tipologia Foto - positivo BN

Titolo soggetto foto o doc Donne indigene

Data

Autore Freschi ing. Giovanni

Dimensioni H x B cm 6,5 x 11

Località Gimma - Etiopia

Note

Sul retro manoscritto : " Bellezze di Gimma "



# CDMC - Progetto Memorie Coloniali

Fondo Giovanni Freschi

## SCHEMA Unità Documentaria

n° copia digitale Freschi\_10\_005

Unità Archivistica Album

Argomento Vita e lavoro in colonia

Tipologia Foto - positivo BN

Titolo soggetto foto o doc Giovanni Freschi tra due donne indigene

Data

Autore Freschi ing. Giovanni

Dimensioni H x B cm 6,5 x 11

Località Etiopia

Note

Sul retro manoscritto : " Comparella Gimma "





# CDMC - Progetto Memorie Coloniali

Fondo Giovanni Freschi

## SCHEMA Unità Documentaria

n° copia digitale Freschi\_10\_006

Unità Archivistica Album

Argomento Vita e lavoro in colonia

Tipologia Foto - positivo BN

Titolo soggetto foto o doc Giovanni Freschi nel fiume OMO Bottego

Data

Autore Freschi ing. Giovanni

Dimensioni H x B cm 6,5 x 11

Località Etiopia

Note

Sul retro manoscritto : " Ci si rinfresca sull'OMO Bottego "



# CDMC - Progetto Memorie Coloniali

Fondo Giovanni Freschi

## SCHEMA Unità Documentaria

n° copia digitale Freschi\_10\_007

Unità Archivistica Album

Argomento Panorami di regione

Tipologia Foto - positivo BN

Titolo soggetto foto o doc Carovana di cammelli sul ponte lungo il fiume Bottego

Data

Autore Freschi ing. Giovanni

Dimensioni H x B cm 6,5 x 11

Località Etiopia

Note

Sul retro manoscritto : " Ponte sul fiume Bottego "



# CDMC - Progetto Memorie Coloniali

Fondo Giovanni Freschi

## SCHEMA Unità Documentaria

n° copia digitale Freschi\_10\_008

Unità Archivistica Album

Argomento Flora

Tipologia Foto - positivo BN

Titolo soggetto foto o doc All'ombra di un sicomoro

Data

Autore Freschi ing. Giovanni

Dimensioni H x B cm 8,5 x 6

Località Etiopia

Note

Sul retro manoscritto : " Addis All'ombra del sicomoro "

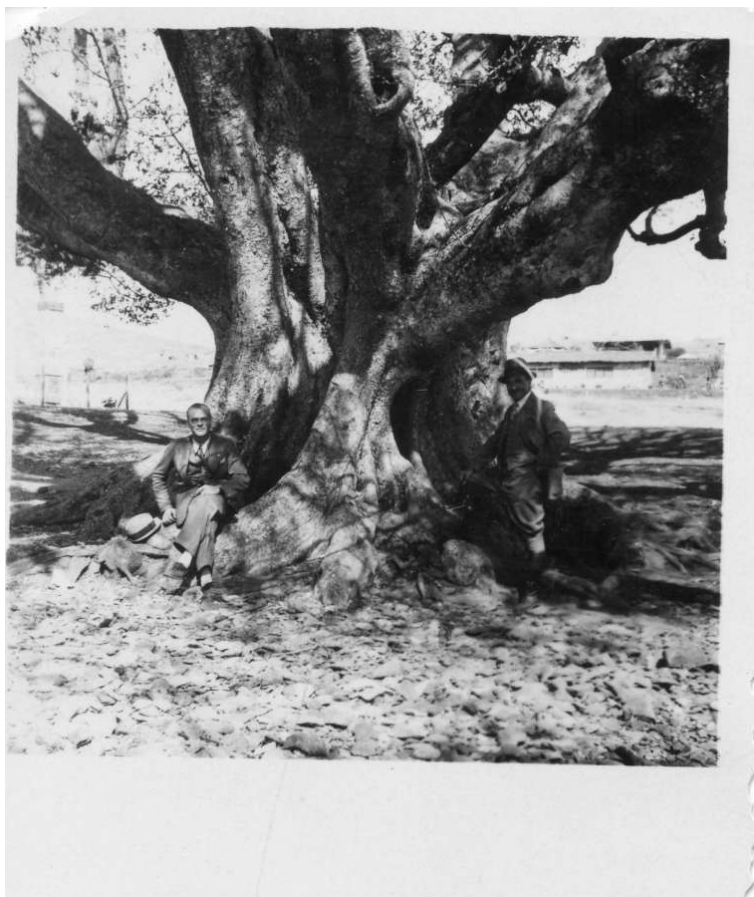

# CDMC - Progetto Memorie Coloniali

Fondo Giovanni Freschi

## SCHEMA Unità Documentaria

n° copia digitale Freschi\_11\_001

Unità Archivistica Album

Argomento Panorami di regione

Tipologia Foto - positivo BN

Titolo soggetto foto o doc Cappella

Data

Autore Freschi ing. Giovanni

Dimensioni H x B cm 8,5 x 6

Località Etiopia

Note

Sul retro manoscritto : " Chiesina di Addis "



# CDMC - Progetto Memorie Coloniali

Fondo Giovanni Freschi

## SCHEMA Unità Documentaria

n° copia digitale Freschi\_11\_002

Unità Archivistica Album

Argomento Panorami di regione

Tipologia Foto - positivo BN

Titolo soggetto foto o doc Cappella

Data

Autore Freschi ing. Giovanni

Dimensioni H x B cm 6 x 8,5

Località Etiopia

Note

Sul retro manoscritto : " Chiesa di Addis "

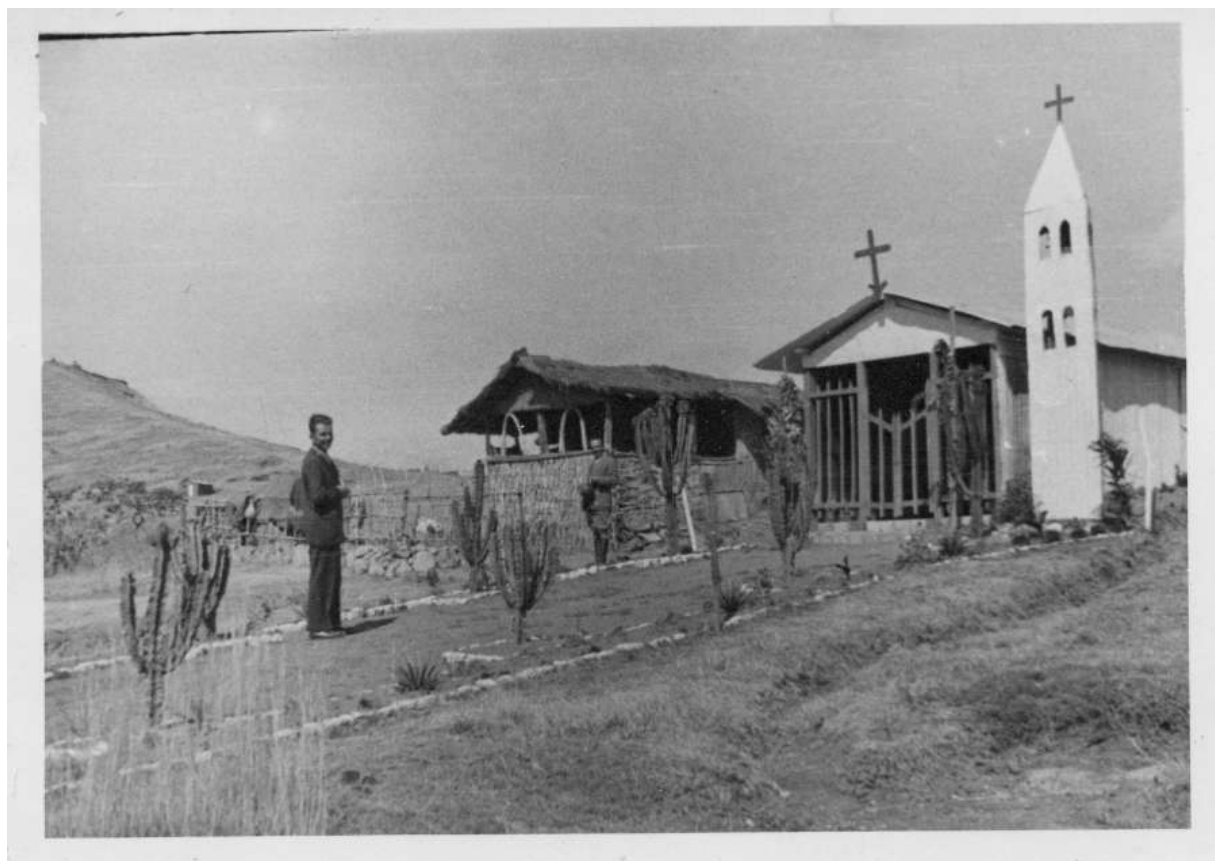

# CDMC - Progetto Memorie Coloniali

Fondo Giovanni Freschi

## SCHEMA Unità Documentaria

n° copia digitale Freschi\_11\_003

Unità Archivistica Album

Argomento Panorami di regione

Tipologia Foto - positivo BN

Titolo soggetto foto o doc Lago Biscioftù

Data

Autore Freschi ing. Giovanni

Dimensioni H x B cm 8 x 6

Località Lago Biscioftù - Etiopia

Note

Foto uguale alla nr 11\_008

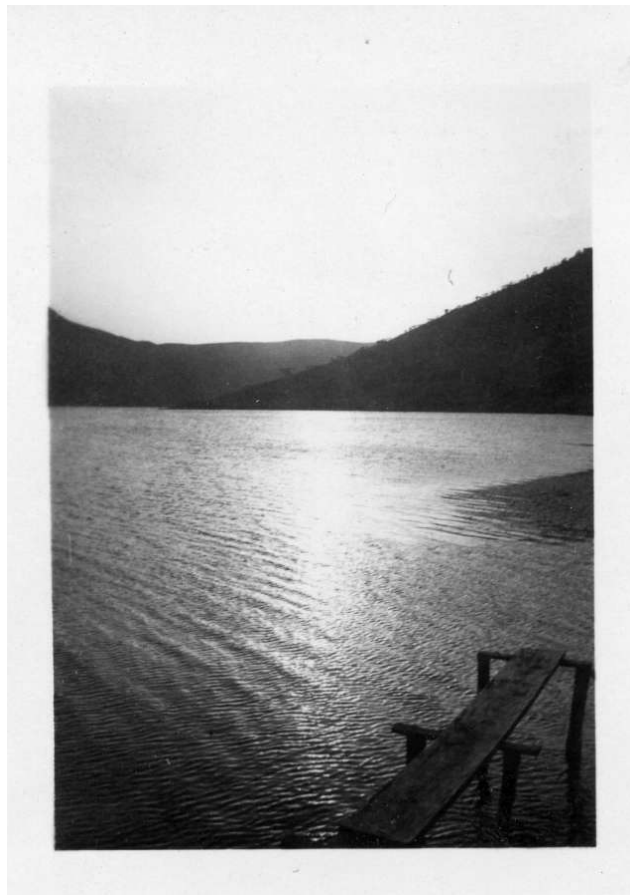

# CDMC - Progetto Memorie Coloniali

Fondo Giovanni Freschi

## SCHEMA Unità Documentaria

n° copia digitale Freschi\_11\_004

Unità Archivistica Album

Argomento Panorami di regione

Tipologia Foto - positivo BN

Titolo soggetto foto o doc Cappella

Data

Autore Freschi ing. Giovanni

Dimensioni H x B cm 8,5 x 6

Località Etiopia

Note



# CDMC - Progetto Memorie Coloniali

Fondo Giovanni Freschi

## SCHEMA Unità Documentaria

n° copia digitale Freschi\_11\_005

Unità Archivistica Album

Argomento Vita e lavoro in colonia

Tipologia Foto - positivo BN

Titolo soggetto foto o doc Sede Azienda Agraria O.N.C.  
( Opera Nazionale Combattenti )

Data

Autore Freschi ing. Giovanni

Dimensioni H x B cm 6 x 8,5

Località Biscioftù - Etiopia

Note

Sul retro manoscritto : " Direzione Azienda Agraria O.N.C. Biscioftù "

L'Azienda Agricola dell' O.N.C. è situata in zona particolarmente fertile già appartenuta al Negus nella quale è avviato un centro sperimentale agricolo in previsione della colonizzazione agraria a favore degli ex combattenti





# CDMC - Progetto Memorie Coloniali

Fondo Giovanni Freschi

## SCHEMA Unità Documentaria

n° copia digitale Freschi\_11\_006

Unità Archivistica Album

Argomento Panorami di centri abitati

Tipologia Foto - positivo BN

Titolo soggetto foto o doc Una fontana con colonne intorno

Data

Autore Freschi ing. Giovanni

Dimensioni H x B cm 6 x 8,5

Località Addis Abeba

Note

Sul retro manoscritto : " Colonne romane ( moderne ) Addis "

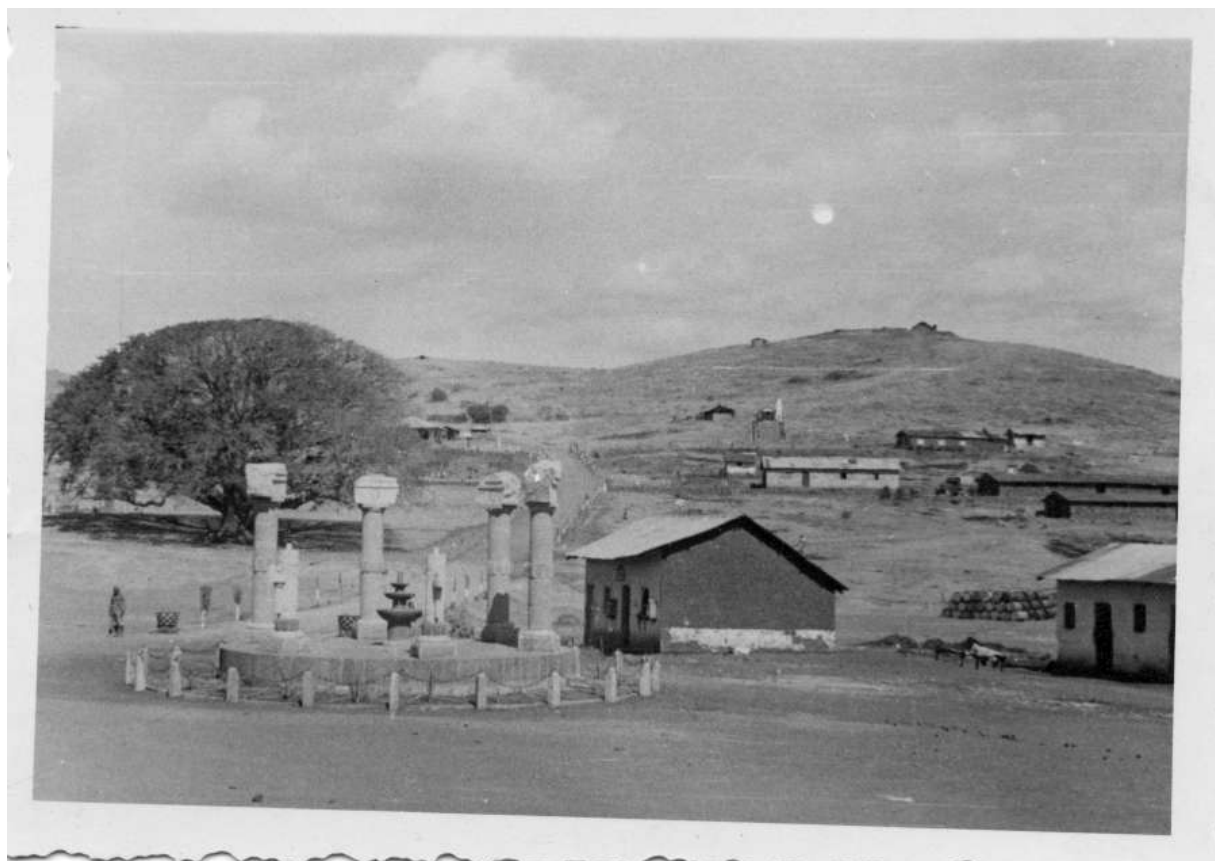

# CDMC - Progetto Memorie Coloniali

Fondo Giovanni Freschi

## SCHEMA Unità Documentaria

n° copia digitale Freschi\_11\_007

Unità Archivistica Album

Argomento Panorami di regione

Tipologia Foto - positivo BN

Titolo soggetto foto o doc Alcune oche ed una capanna

Data

Autore Freschi ing. Giovanni

Dimensioni H x B cm 6 x 8

Località Etiopia

Note

Sul retro manoscritto : " Anche in Africa ci sono le .. oche "

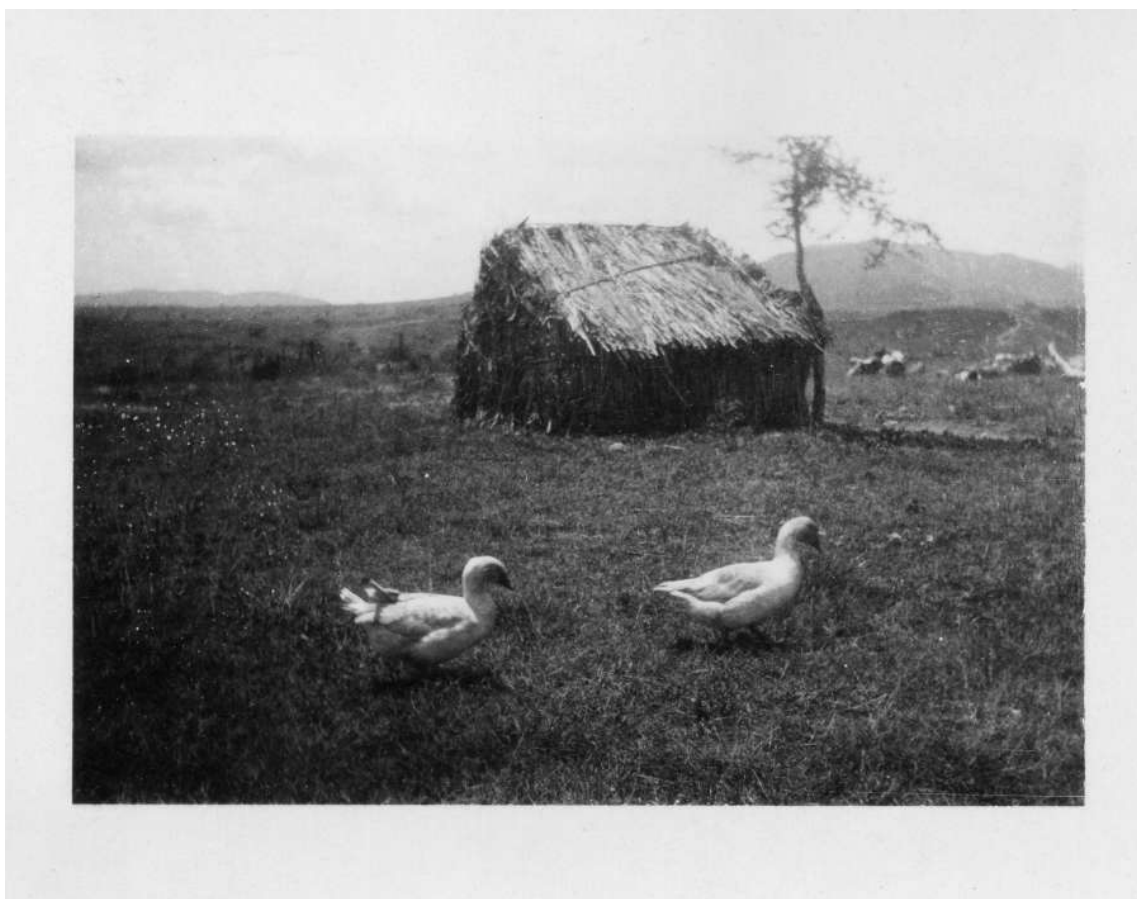

# CDMC - Progetto Memorie Coloniali

Fondo Giovanni Freschi

## SCHEMA Unità Documentaria

n° copia digitale Freschi\_11\_008

Unità Archivistica Album

Argomento Panorami di regione

Tipologia Foto - positivo BN

Titolo soggetto foto o doc Lago Biscoftù

Data

Autore Freschi ing. Giovanni

Dimensioni H x B cm 13,5 x 8,5

Località Lago Biscoftù

Note

Foto uguale alla nr 11\_003

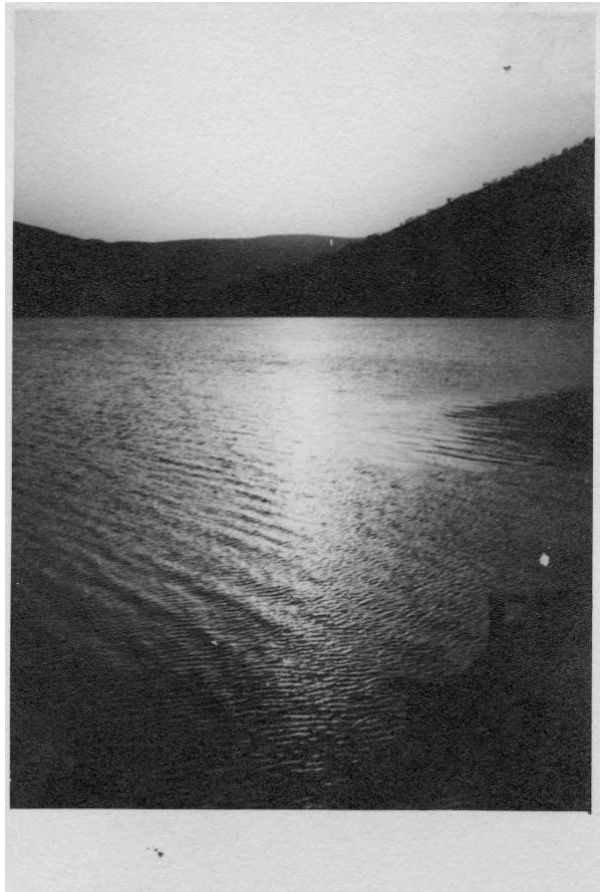

# CDMC - Progetto Memorie Coloniali

Fondo Giovanni Freschi

## SCHEMA Unità Documentaria

n° copia digitale Freschi\_11\_009

Unità Archivistica Album

Argomento Panorami di regione

Tipologia Foto - positivo BN

Titolo soggetto foto o doc Lago Biscioftù

Data

Autore Freschi ing. Giovanni

Dimensioni H x B cm 8 x 6

Località Lago Biscioftù

Note Sul retro manoscritto : " Laghetto di Biscioftù "



# CDMC - Progetto Memorie Coloniali

Fondo Giovanni Freschi

## SCHEMA Unità Documentaria

n° copia digitale Freschi\_12\_001

Unità Archivistica Album

Argomento Vita e lavoro in colonia

Tipologia Foto - positivo BN

Titolo soggetto foto o doc Residente dell' Azienda Agraria

Data

Autore Freschi ing. Giovanni

Dimensioni H x B cm 8 x 6

Località Biscioftù - Etiopia

Note



# CDMC - Progetto Memorie Coloniali

Fondo Giovanni Freschi

## SCHEMA Unità Documentaria

n° copia digitale Freschi\_12\_002

Unità Archivistica Album

Argomento Vita e lavoro in colonia

Tipologia Foto - positivo BN

Titolo soggetto foto o doc Connazionale a tavola con bicchieri di vino

Data

Autore Freschi ing. Giovanni

Dimensioni H x B cm 8 x 6

Località Biscioftù - Etiopia

Note

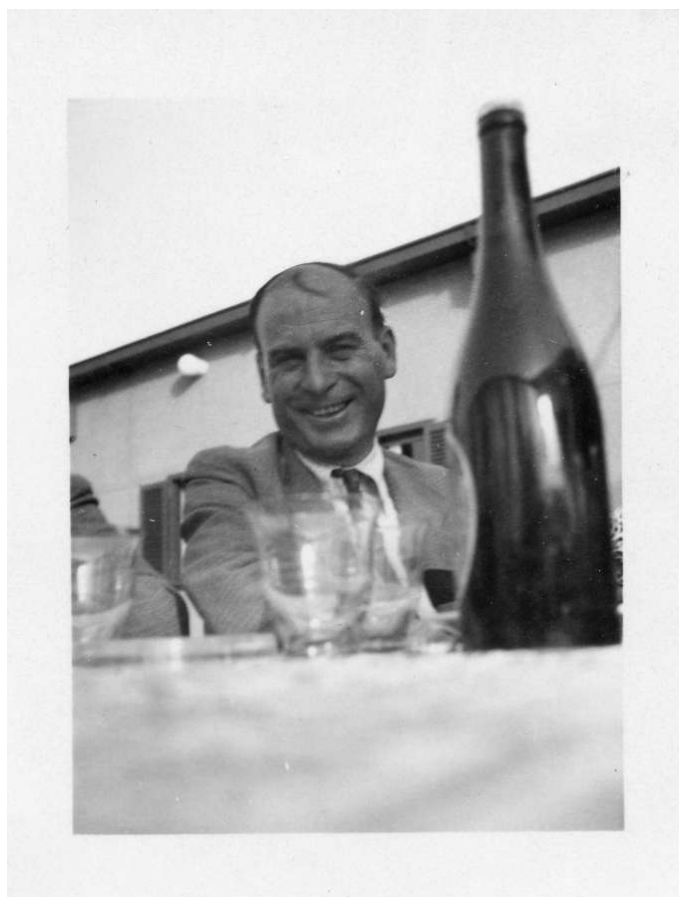

# CDMC - Progetto Memorie Coloniali

Fondo Giovanni Freschi

## SCHEMA Unità Documentaria

n° copia digitale Freschi\_12\_003

Unità Archivistica Album

Argomento Vita e lavoro in colonia

Tipologia Foto - positivo BN

Titolo soggetto foto o doc Residenti in festa da ballo

Data

Autore Freschi ing. Giovanni

Dimensioni H x B cm 8 x 6

Località Bisciofù - Etiopia

Note



# CDMC - Progetto Memorie Coloniali

Fondo Giovanni Freschi

## SCHEMA Unità Documentaria

n° copia digitale Freschi\_12\_004

Unità Archivistica Album

Argomento Vita e lavoro in colonia

Tipologia Foto - positivo BN

Titolo soggetto foto o doc Residente in barca

Data

Autore Freschi ing. Giovanni

Dimensioni H x B cm 8 x 6

Località Lago Biscioftù

Note

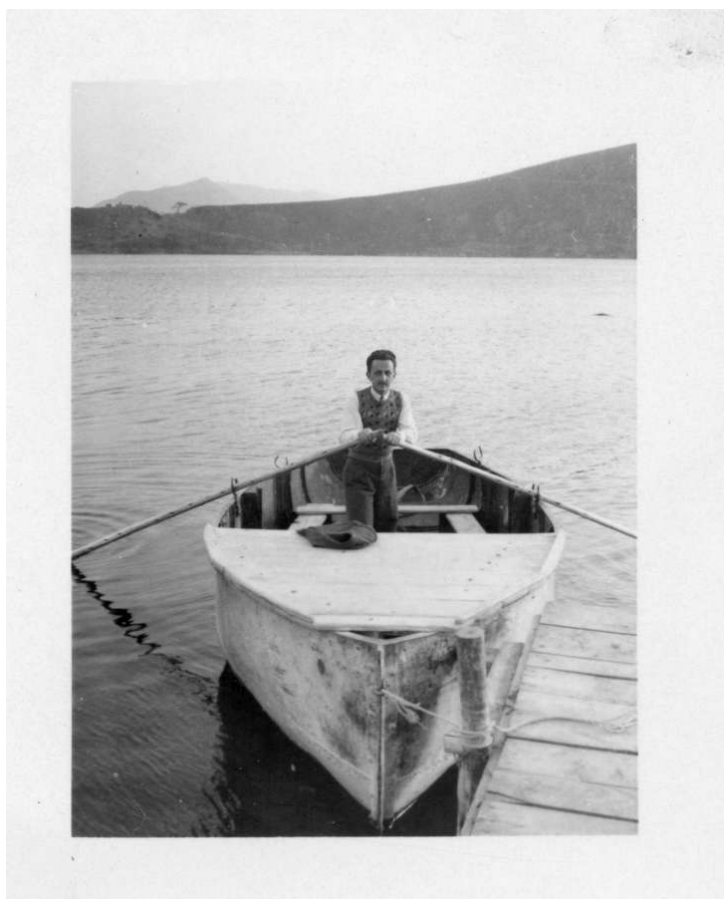



# CDMC - Progetto Memorie Coloniali

Fondo Giovanni Freschi

## SCHEMA Unità Documentaria

n° copia digitale Freschi\_12\_005

Unità Archivistica Album

Argomento Vita e lavoro in colonia

Tipologia Foto - positivo BN

Titolo soggetto foto o doc Residenti in Barca

Data

Autore Freschi ing. Giovanni

Dimensioni H x B cm 8 x 6

Località Lago Biscioftù

Note

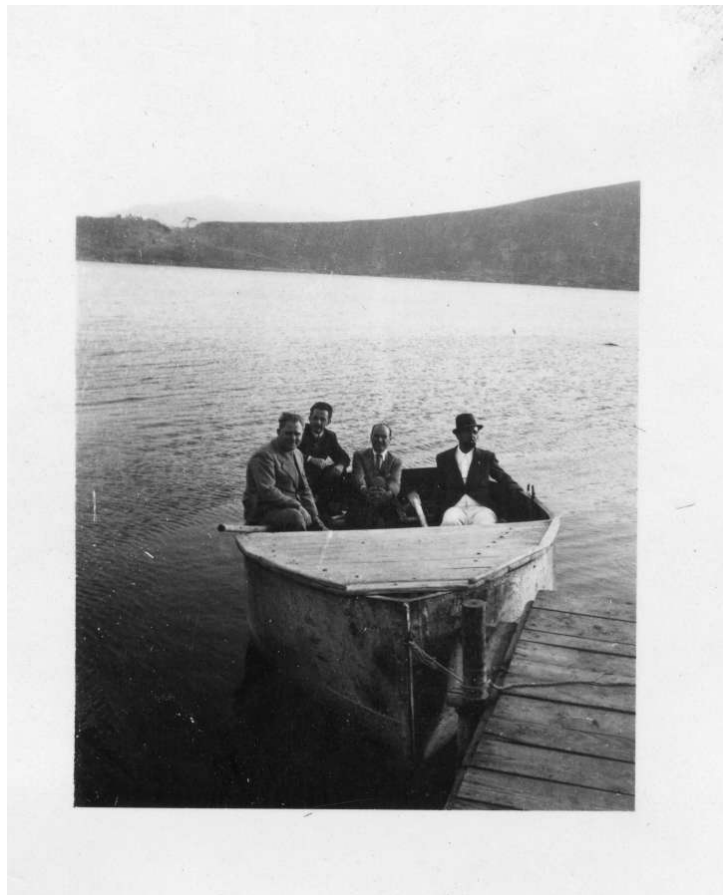

# CDMC - Progetto Memorie Coloniali

Fondo Giovanni Freschi

## SCHEMA Unità Documentaria

n° copia digitale Freschi\_12\_006

Unità Archivistica Album

Argomento Vita e lavoro in colonia

Tipologia Foto - positivo BN

Titolo soggetto foto o doc Connazionali a tavola con bicchieri di vino

Data

Autore Freschi ing. Giovanni

Dimensioni H x B cm 8 x 6

Località Biscioftù - Etiopia

Note



# CDMC - Progetto Memorie Coloniali

Fondo Giovanni Freschi

## SCHEMA Unità Documentaria

n° copia digitale Freschi\_12\_007

Unità Archivistica Album

Argomento Vita e lavoro in colonia

Tipologia Foto - positivo BN

Titolo soggetto foto o doc Connazionali a tavola con bicchieri di vino

Data

Autore Freschi ing. Giovanni

Dimensioni H x B cm 8 x 6

Località Biscioftù - Etiopia

Note



# CDMC - Progetto Memorie Coloniali

Fondo Giovanni Freschi

## SCHEMA Unità Documentaria

n° copia digitale Freschi\_12\_008

Unità Archivistica Album

Argomento Panorami di regione

Tipologia Foto - positivo BN

Titolo soggetto foto o doc Lago Biscioftù

Data

Autore Freschi ing. Giovanni

Dimensioni H x B cm 8,5 x 6

Località Biscioftù - Etiopia

Note



# CDMC - Progetto Memorie Coloniali

Fondo Giovanni Freschi

## SCHEMA Unità Documentaria

n° copia digitale Freschi\_12\_009

Unità Archivistica Album

Argomento Panorami di regione

Tipologia Foto - positivo BN

Titolo soggetto foto o doc Lago Biscioftù

Data

Autore Freschi ing. Giovanni

Dimensioni H x B cm 8 x 6

Località Lago Biscioftù

Note



# CDMC - Progetto Memorie Coloniali

Fondo Giovanni Freschi

## SCHEMA Unità Documentaria

n° copia digitale Freschi\_12\_010

Unità Archivistica Album

Argomento Popolazione usi e costumi

Tipologia Foto - positivo BN

Titolo soggetto foto o doc Festa del Mascal

Data

Autore Freschi ing. Giovanni

Dimensioni H x B cm 8 x 6

Località Addis Abeba

Note

Sul retro manoscritto : " Festa del Mascal "

La Festa dedicata alla croce di culto copto si celebra in Etiopia - Eritrea al termine della stagione delle piogge ( fine settembre )



# CDMC - Progetto Memorie Coloniali

Fondo Giovanni Freschi

## SCHEMA Unità Documentaria

n° copia digitale Freschi\_12\_011

Unità Archivistica Album

Argomento Popolazione usi e costumi

Tipologia Foto - positivo BN

Titolo soggetto foto o doc Ragazzi indigeni

Data

Autore Freschi ing. Giovanni

Dimensioni H x B cm 8 x 6

Località Etiopia

Note



# CDMC - Progetto Memorie Coloniali

Fondo Giovanni Freschi

## SCHEMA Unità Documentaria

n° copia digitale Freschi\_12\_012

Unità Archivistica Album

Argomento Panorami di regione

Tipologia Foto - positivo BN

Titolo soggetto foto o doc Panorama vallivo

Data

Autore Freschi ing. Giovanni

Dimensioni H x B cm 6 x 7

Località Etiopia

Note





# CDMC - Progetto Memorie Coloniali

Fondo Giovanni Freschi

## SCHEMA Unità Documentaria

n° copia digitale Freschi\_13\_001

Unità Archivistica Album

Argomento Panorami di centri abitati

Tipologia Foto - positivo BN

Titolo soggetto foto o doc Stazione di Addis Abeba

Data

Autore Freschi ing. Giovanni

Dimensioni H x B cm 6 x 8,5

Località Addis Abeba

Note

Sul retro manoscritto . " Stazione di Aba "



# CDMC - Progetto Memorie Coloniali

Fondo Giovanni Freschi

## SCHEMA Unità Documentaria

n° copia digitale Freschi\_13\_002

Unità Archivistica Album

Argomento Panorami di centri abitati

Tipologia Foto - positivo BN

Titolo soggetto foto o doc Nuove costruzione in stile europeo

Data

Autore Freschi ing. Giovanni

Dimensioni H x B cm 6 x 8,5

Località Addis Abeba

Note

Sul retro manoscritto : " Le prime costruzioni in Aba "



# CDMC - Progetto Memorie Coloniali

Fondo Giovanni Freschi

## SCHEMA Unità Documentaria

n° copia digitale Freschi\_13\_003

Unità Archivistica Album

Argomento Vita e lavoro in colonia

Tipologia Foto - positivo BN

Titolo soggetto foto o doc Giovanni Freschi a cavallo nei dintorni di Addis Abeba

Data

Autore Freschi ing. Giovanni

Dimensioni H x B cm 6 x 8,5

Località Addis Abeba

Note

Sul retro manoscritto: " Al galoppo A.A. dicembre 1937 "



# CDMC - Progetto Memorie Coloniali

Fondo Giovanni Freschi

## SCHEMA Unità Documentaria

n° copia digitale Freschi\_13\_004

Unità Archivistica Album

Argomento Panorami di centri abitati

Tipologia Foto - positivo BN

Titolo soggetto foto o doc Il porticato della stazione di Addis Abeba

Data

Autore Freschi ing. Giovanni

Dimensioni H x B cm 6 x 8,5

Località Addis Abeba

Note

Sul retro manoscritto : " Particolare della stazione di Aba "



# CDMC - Progetto Memorie Coloniali

Fondo Giovanni Freschi

## SCHEMA Unità Documentaria

n° copia digitale Freschi\_13\_005

Unità Archivistica Album

Argomento Vita e lavoro in colonia

Tipologia Foto - positivo BN

Titolo soggetto foto o doc Giovanni Freschi e connazionale a cavallo

Data 01/12/1937

Autore Freschi ing. Giovanni

Dimensioni H x B cm 6 x 8,5

Località Addis Abeba

Note Sul retro manoscritto : " In attesa del via - Aba 1 dicembre 1937 "

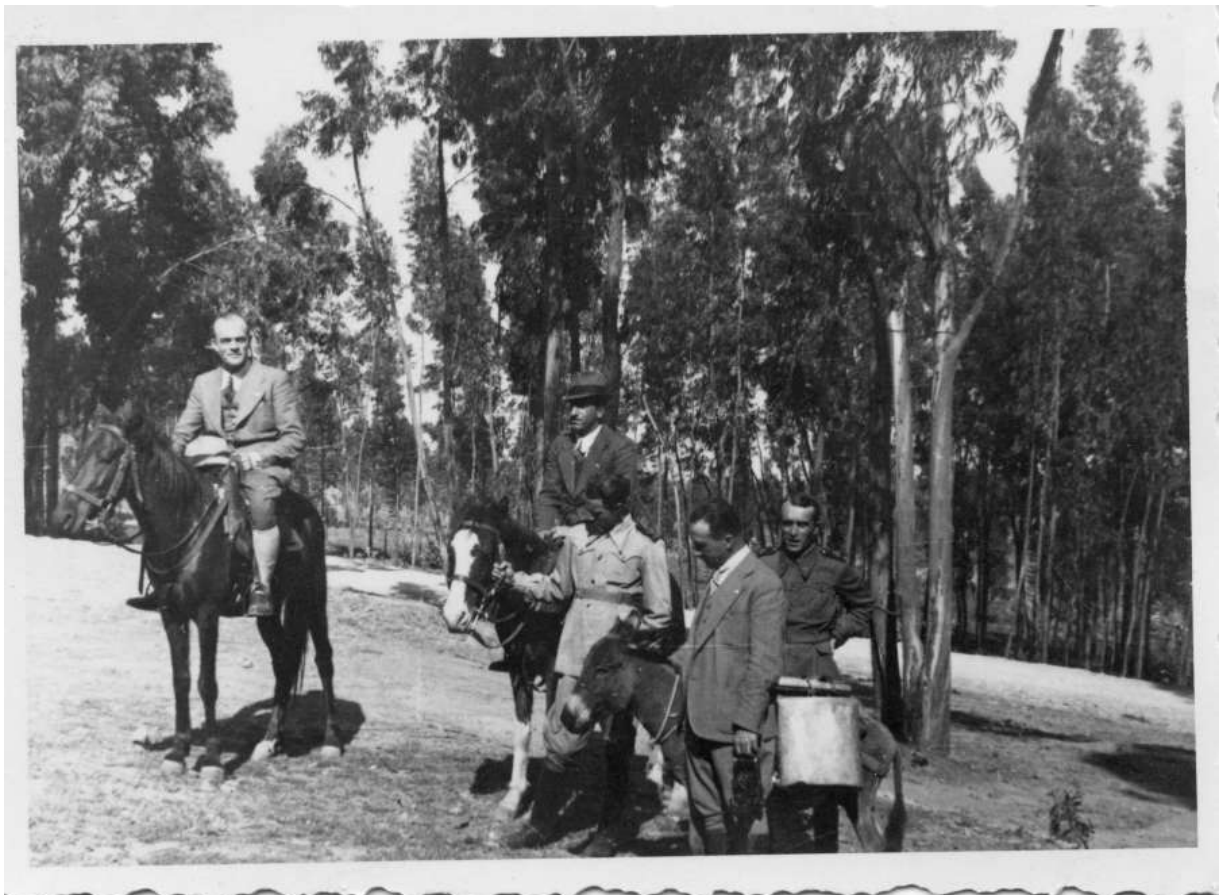

# CDMC - Progetto Memorie Coloniali

Fondo Giovanni Freschi

## SCHEMA Unità Documentaria

n° copia digitale Freschi\_13\_006

Unità Archivistica Album

Argomento Vita e lavoro in colonia

Tipologia Foto - positivo BN

Titolo soggetto foto o doc Giovanni Freschi e residente a cavallo

Data

Autore Freschi ing. Giovanni

Dimensioni H x B cm 6 x 8,5

Località Addis Abeba

Note

Sul retro manoscritto : " Momento di sosta Aha gennaio 1938

Foto uguale all nr 13\_006

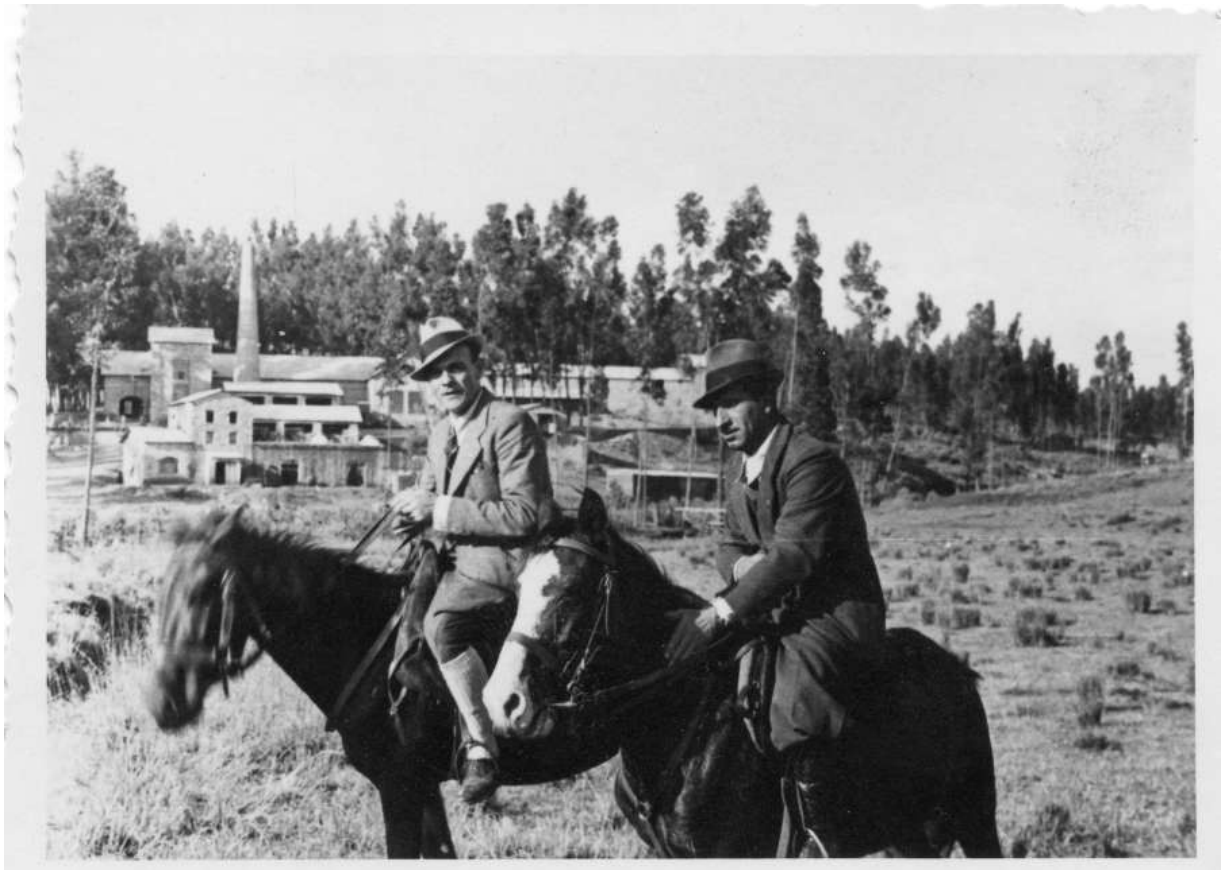

# CDMC - Progetto Memorie Coloniali

Fondo Giovanni Freschi

## SCHEMA Unità Documentaria

n° copia digitale Freschi\_13\_007

Unità Archivistica Album

Argomento Fauna

Tipologia Foto - positivo BN

Titolo soggetto foto o doc Mandria di bovini al pascolo

Data

Autore Freschi ing. Giovanni

Dimensioni H x B cm 6 x 8,5

Località Addis Abeba

Note Sul retro manoscritto : " Pascoli Aba "



# CDMC - Progetto Memorie Coloniali

Fondo Giovanni Freschi

## SCHEMA Unità Documentaria

n° copia digitale Freschi\_13\_008

Unità Archivistica Album

Argomento Monumenti

Tipologia Foto - positivo BN

Titolo soggetto foto o doc Lapide in ricordo inaugurazione linea ferroviaria

Data

Autore Freschi ing. Giovanni

Dimensioni H x B cm 8,5 x 6

Località Addis Abeba

Note

Sul retro manoscritto : " Sotto tale auspicio fu inaugurata la stazione di Aba "

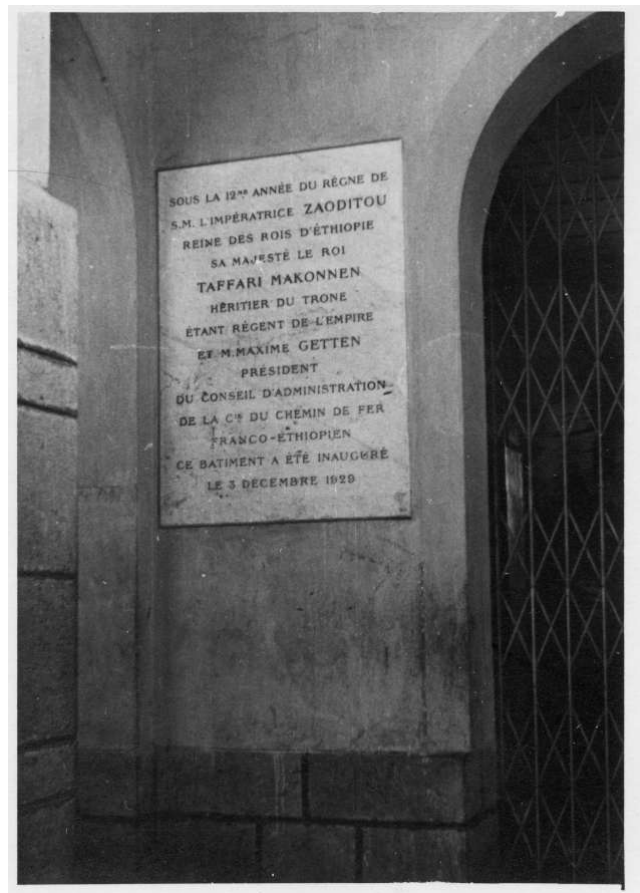



# CDMC - Progetto Memorie Coloniali

Fondo Giovanni Freschi

## SCHEMA Unità Documentaria

n° copia digitale Freschi\_13\_009

Unità Archivistica Album

Argomento Vita e lavoro in colonia

Tipologia Foto - positivo BN

Titolo soggetto foto o doc Giovanni Freschi cavalca un asino

Data

Autore Freschi ing. Giovanni

Dimensioni H x B cm 6 x 8,5

Località Addis Abeba

Note

Sul retro manoscritto : " La cavalcatura di Don Abbondio - Aba dicembre 1937



# CDMC - Progetto Memorie Coloniali

Fondo Giovanni Freschi

## SCHEMA Unità Documentaria

n° copia digitale Freschi\_13\_010

Unità Archivistica Album

Argomento Vita e lavoro in colonia

Tipologia Foto - positivo BN

Titolo soggetto foto o doc Giovanni Freschi a cavallo

Data

Autore Freschi ing. Giovanni

Dimensioni H x B cm 6 x 8,5

Località Etiopia

Note

Sul retro manoscritto : " A tutto spiano - Aba dicembre 1937 "



# CDMC - Progetto Memorie Coloniali

Fondo Giovanni Freschi

## SCHEMA Unità Documentaria

n° copia digitale Freschi\_14\_001

Unità Archivistica Album

Argomento Popolazione usi e costumi

Tipologia Foto - positivo BN

Titolo soggetto foto o doc Indigeni dell'Abissinia

Data

Autore Freschi ing. Giovanni

Dimensioni H x B cm 6 x 8,5

Località Etiopia

Note Sul retro manoscritto : " Neretti abissini "



# CDMC - Progetto Memorie Coloniali

Fondo Giovanni Freschi

## SCHEMA Unità Documentaria

n° copia digitale Freschi\_14\_002

Unità Archivistica Album

Argomento Popolazione usi e costumi

Tipologia Foto - positivo BN

Titolo soggetto foto o doc Capanne all'interno di un recinto di siepi spinate

Data

Autore Freschi ing. Giovanni

Dimensioni H x B cm 8 x 5,5

Località Addis Abeba

Note

Sul retro manoscritto : " Tukul indigeni protetti da siepi spinate " Addis Abeba "



# CDMC - Progetto Memorie Coloniali

Fondo Giovanni Freschi

## SCHEMA Unità Documentaria

n° copia digitale Freschi\_14\_003

Unità Archivistica Album

Argomento Vita e lavoro in colonia

Tipologia Foto - positivo BN

Titolo soggetto foto o doc Serie di trattori pronti per l'aratura

Data

Autore Freschi ing. Giovanni

Dimensioni H x B cm 5,5 x 8

Località Etiopia

Note

Sul retro manoscritto : " La forza meccanica al servizio dell'agricoltura "

Tutti i trattori presenti in questa serie di foto sono tutti del tipo " Pavesi Mp4" prodotti dall'azienda milanese " Motomeccanica " con la quale Giovanni Freschi ha un rapporto di lavoro di rappresentanza in A.O.



# CDMC - Progetto Memorie Coloniali

Fondo Giovanni Freschi

## SCHEMA Unità Documentaria

n° copia digitale Freschi\_14\_004

Unità Archivistica Album

Argomento Vita e lavoro in colonia

Tipologia Foto - positivo BN

Titolo soggetto foto o doc Giovanni Freschi all'ombra di una pianta

Data

Autore Freschi ing. Giovanni

Dimensioni H x B cm 7,5 x 6

Località Addis Abeba

Note

Sul retro manoscritto : " A - Abeba Dicembre 1937 "



# CDMC - Progetto Memorie Coloniali

Fondo Giovanni Freschi

## SCHEMA Unità Documentaria

n° copia digitale Freschi\_14\_005

Unità Archivistica Album

Argomento Panorami di centri abitati

Tipologia Foto - positivo BN

Titolo soggetto foto o doc Addis Abeba una strada del quartiere indigeno

Data

Autore Freschi ing. Giovanni

Dimensioni H x B cm 6 x 8,5

Località Addis Abeba

Note

Sul retro manoscritto : " Strada in quartiere indigeno Aba "

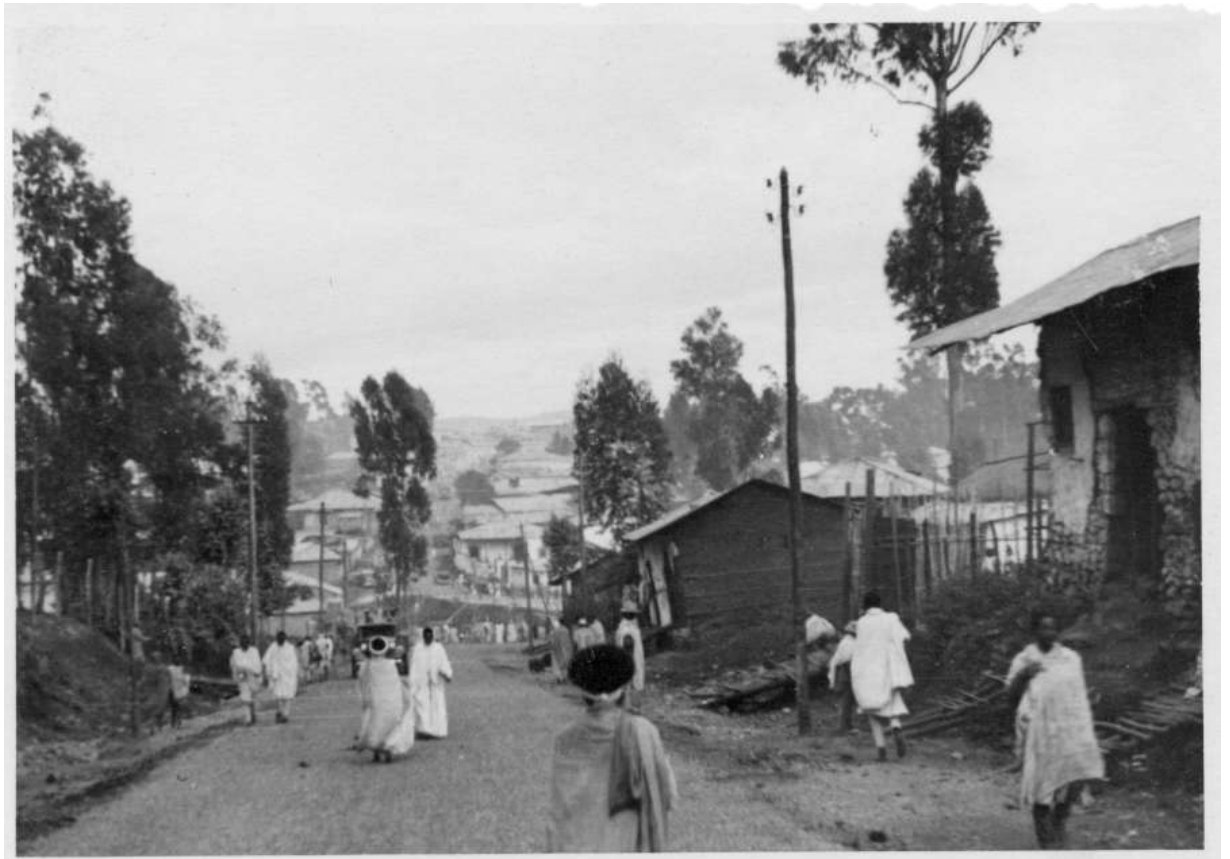

# CDMC - Progetto Memorie Coloniali

Fondo Giovanni Freschi

## SCHEMA Unità Documentaria

n° copia digitale Freschi\_14\_006

Unità Archivistica Album

Argomento Vita e lavoro in colonia

Tipologia Foto - positivo BN

Titolo soggetto foto o doc Un connazionale con indigena

Data

Autore Freschi ing. Giovanni

Dimensioni H x B cm 8,5 x 6

Località Addis Abeba

Note

Sul retro manoscritto : " Alla ricerca del colore indigeno . Addis Abeba "





# CDMC - Progetto Memorie Coloniali

Fondo Giovanni Freschi

## SCHEMA Unità Documentaria

n° copia digitale Freschi\_14\_007

Unità Archivistica Album

Argomento Vita e lavoro in colonia

Tipologia Foto - positivo BN

Titolo soggetto foto o doc Le trattrici " Pavesi " della ditta La Motomeccanica

Data

Autore Freschi ing. Giovanni

Dimensioni H x B cm 8 x 5,5

Località Etiopia

Note

Sul retro manoscritto : " La Pavesi in A.O. "



# CDMC - Progetto Memorie Coloniali

Fondo Giovanni Freschi

## SCHEMA Unità Documentaria

n° copia digitale Freschi\_14\_008

Unità Archivistica Album

Argomento Flora

Tipologia Foto - positivo BN

Titolo soggetto foto o doc Un Sicomoro

Data

Autore Freschi ing. Giovanni

Dimensioni H x B cm 6 x 8,5

Località Etiopia

Note

Sul retro manoscritto : " Sicomori "

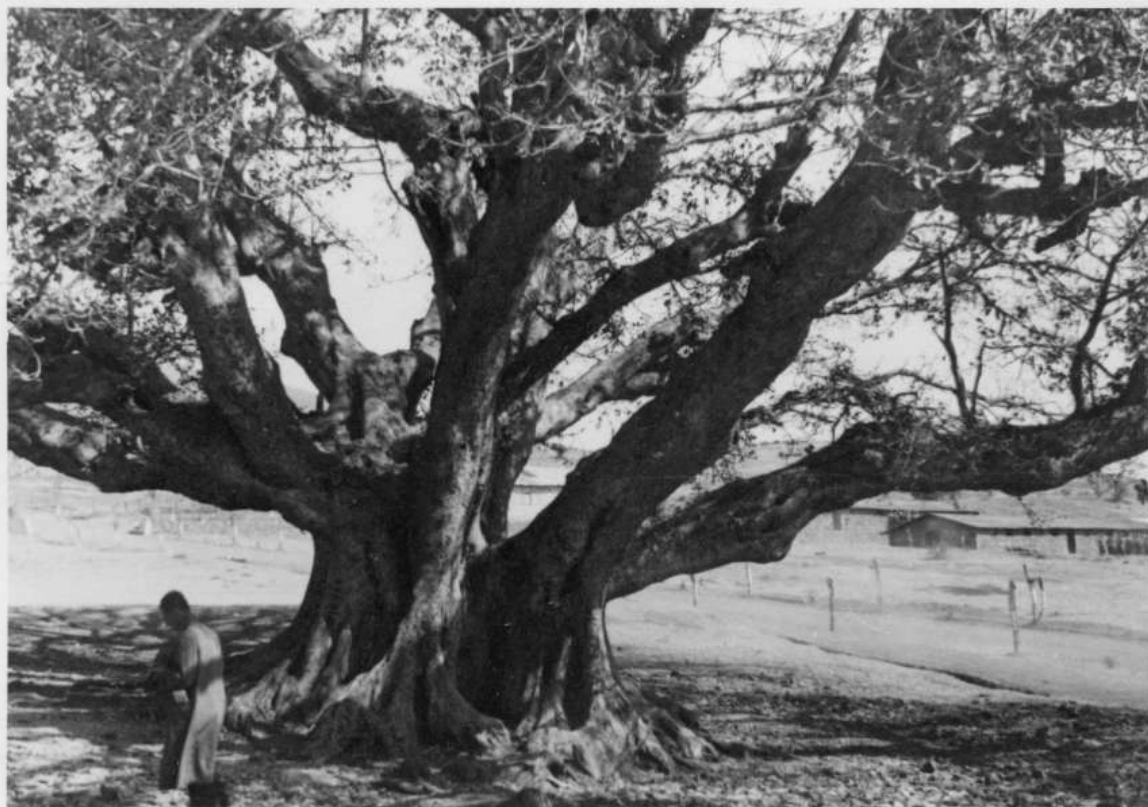

# CDMC - Progetto Memorie Coloniali

Fondo Giovanni Freschi

## SCHEMA Unità Documentaria

n° copia digitale Freschi\_14\_009

Unità Archivistica Album

Argomento Vita e lavoro in colonia

Tipologia Foto - positivo BN

Titolo soggetto foto o doc Azienda agricola

Data

Autore Freschi ing. Giovanni

Dimensioni H x B cm 13,5 x 8,5

Località Etiopia

Note



# CDMC - Progetto Memorie Coloniali

Fondo Giovanni Freschi

## SCHEMA Unità Documentaria

n° copia digitale Freschi\_14\_010

Unità Archivistica Album

Argomento Vita e lavoro in colonia

Tipologia Foto - positivo BN

Titolo soggetto foto o doc Serie di trattori pronti all'uso

Data

Autore Freschi ing. Giovanni

Dimensioni H x B cm 5,5 x 8

Località Etiopia

Note

Sul retro manoscritto : " Per il potenziamento agricolo "



# CDMC - Progetto Memorie Coloniali

Fondo Giovanni Freschi

## SCHEMA Unità Documentaria

n° copia digitale Freschi\_15\_001

Unità Archivistica Album

Argomento Vita e lavoro in colonia

Tipologia Foto - positivo BN

Titolo soggetto foto o doc Un velivolo trimotore

Data

Autore Freschi ing. Giovanni

Dimensioni H x B cm 8,5 x 13,5

Località Etiopia

Note



# CDMC - Progetto Memorie Coloniali

Fondo Giovanni Freschi

## SCHEMA Unità Documentaria

n° copia digitale Freschi\_15\_002

Unità Archivistica Album

Argomento Vita e lavoro in colonia

Tipologia Foto - positivo BN

Titolo soggetto foto o doc Un velivolo trimotore

Data

Autore Freschi ing. Giovanni

Dimensioni H x B cm 13,5 x 8,5

Località Etiopia

Note

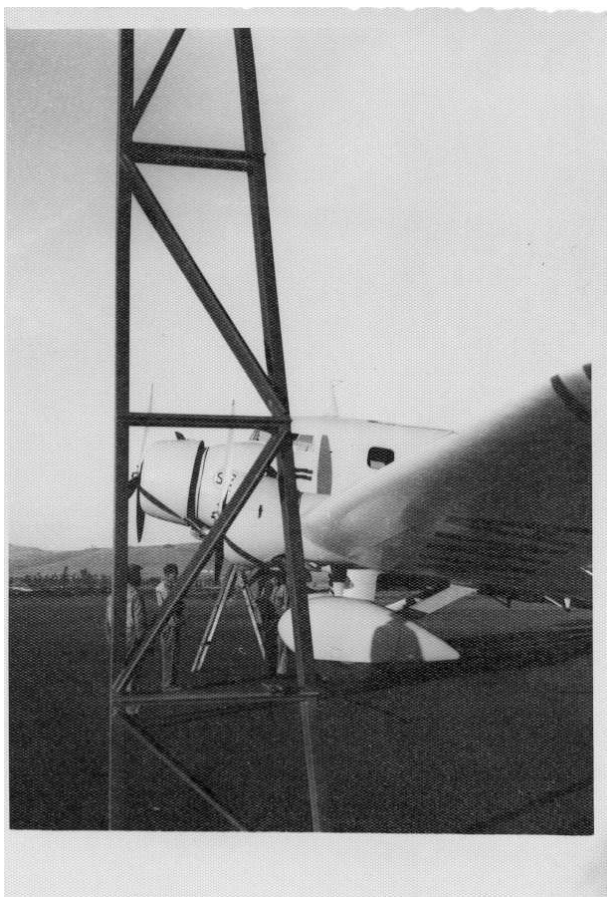

# CDMC - Progetto Memorie Coloniali

Fondo Giovanni Freschi

## SCHEMA Unità Documentaria

n° copia digitale Freschi\_15\_003

Unità Archivistica Album

Argomento Vita e lavoro in colonia

Tipologia Foto - positivo BN

Titolo soggetto foto o doc Un velivolo trimotore

Data

Autore Freschi ing. Giovanni

Dimensioni H x B cm 6 x 8

Località Etiopia

Note



# CDMC - Progetto Memorie Coloniali

Fondo Giovanni Freschi

## SCHEMA Unità Documentaria

n° copia digitale Freschi\_15\_004

Unità Archivistica Album

Argomento Popolazione usi e costumi

Tipologia Foto - positivo BN

Titolo soggetto foto o doc Donna indigena con anfora sulle spalle

Data

Autore Freschi ing. Giovanni

Dimensioni H x B cm 8,5 x 6,5

Località Addis Abeba

Note

Sul retro manoscritto : " Alle prese con la macchina fotografica - Addis Abeba "

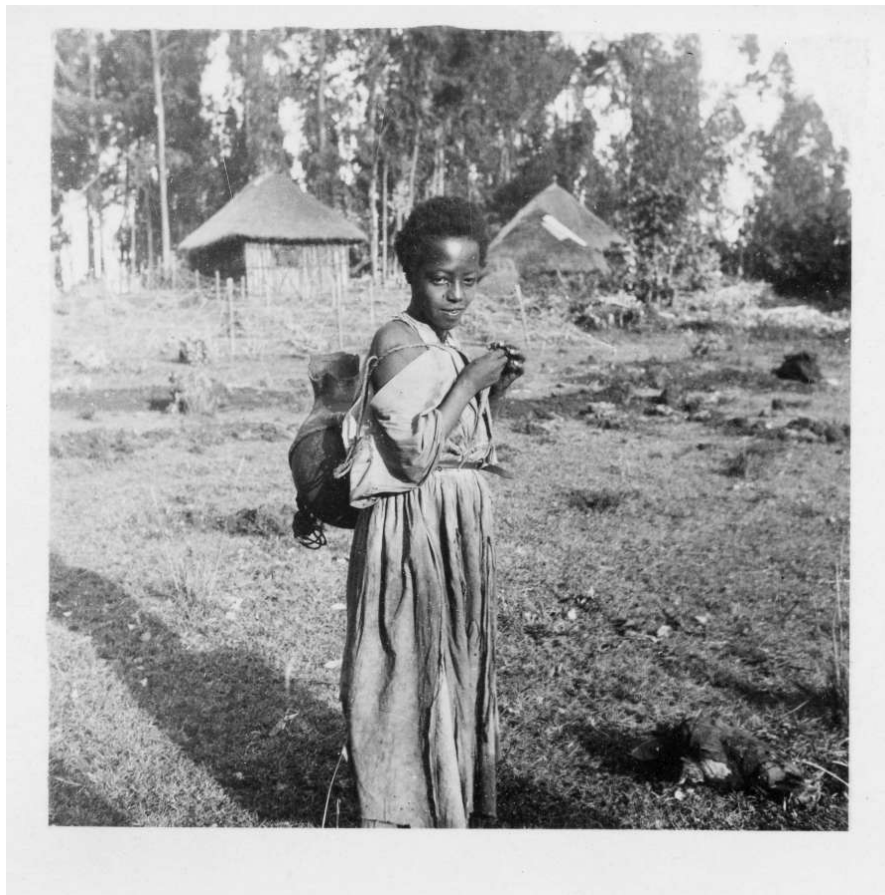



# CDMC - Progetto Memorie Coloniali

Fondo Giovanni Freschi

## SCHEMA Unità Documentaria

n° copia digitale Freschi\_15\_005

Unità Archivistica Album

Argomento Vita e lavoro in colonia

Tipologia Foto - positivo BN

Titolo soggetto foto o doc Velivolo in sosta

Data

Autore Freschi ing. Giovanni

Dimensioni H x B cm 8 x 6

Località Etiopia

Note



# CDMC - Progetto Memorie Coloniali

Fondo Giovanni Freschi

## SCHEMA Unità Documentaria

n° copia digitale Freschi\_15\_006

Unità Archivistica Album

Argomento Vita e lavoro in colonia

Tipologia Foto - positivo BN

Titolo soggetto foto o doc Un velivolo trimotore

Data

Autore Freschi ing. Giovanni

Dimensioni H x B cm 8 x 6

Località Etiopia

Note



# CDMC - Progetto Memorie Coloniali

Fondo Giovanni Freschi

## SCHEMA Unità Documentaria

n° copia digitale Freschi\_15\_007

Unità Archivistica Album

Argomento Popolazione usi e costumi

Tipologia Foto - positivo BN

Titolo soggetto foto o doc Villaggio di capanne indigene

Data

Autore Freschi ing. Giovanni

Dimensioni H x B cm 6 x 9

Località Etiopia

Note



# CDMC - Progetto Memorie Coloniali

Fondo Giovanni Freschi

## SCHEMA Unità Documentaria

n° copia digitale Freschi\_15\_008

Unità Archivistica Album

Argomento Vita e lavoro in colonia

Tipologia Foto - positivo BN

Titolo soggetto foto o doc Un velivolo trimotore

Data

Autore Freschi ing. Giovanni

Dimensioni H x B cm 8 x 6

Località Etiopia

Note



# CDMC - Progetto Memorie Coloniali

Fondo Giovanni Freschi

## SCHEMA Unità Documentaria

n° copia digitale Freschi\_15\_009

Unità Archivistica Album

Argomento Vita e lavoro in colonia

Tipologia Foto - positivo BN

Titolo soggetto foto o doc Sede dell'Azienda G. Barelli & C ricambi auto

Data

Autore Freschi ing. Giovanni

Dimensioni H x B cm 8 x 6

Località Addis Abeba

Note

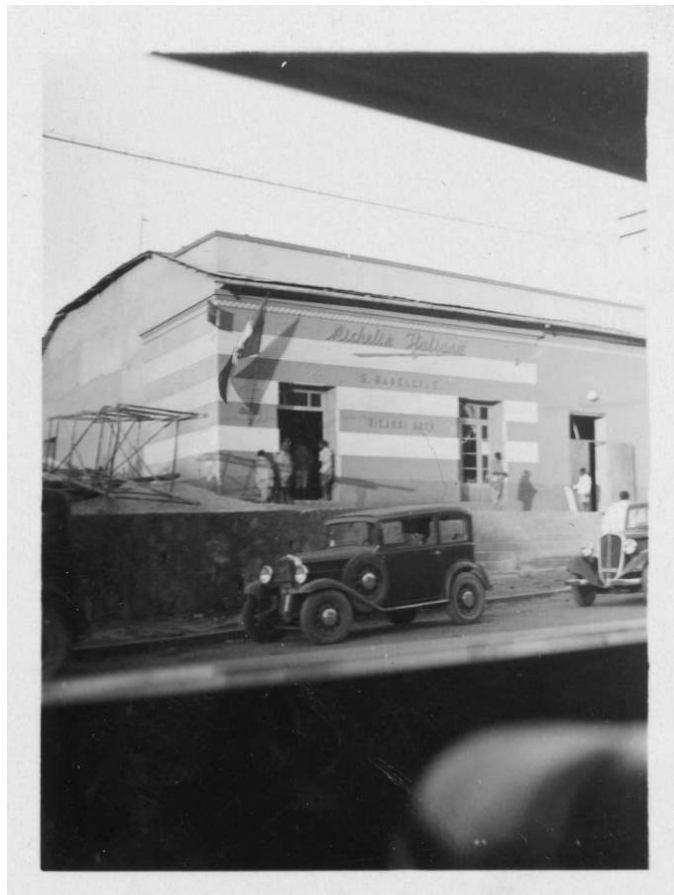

# CDMC - Progetto Memorie Coloniali

Fondo Giovanni Freschi

## SCHEMA Unità Documentaria

n° copia digitale Freschi\_16\_001

Unità Archivistica Album

Argomento Vita e lavoro in colonia

Tipologia Foto - positivo BN

Titolo soggetto foto o doc Raduno per l'arrivo del duca Amedeo d'Aosta

Data

Autore Freschi ing. Giovanni

Dimensioni H x B cm 7 x 11

Località Addis Abeba

Note

Sul retro manoscritto : " Arriva il Vicerè "

Amedeo duca d'Aosta nominato vicerè d'Etiopia dal 21 dicembre 1937



# CDMC - Progetto Memorie Coloniali

Fondo Giovanni Freschi

## SCHEMA Unità Documentaria

n° copia digitale Freschi\_16\_002

Unità Archivistica Album

Argomento Vita e lavoro in colonia

Tipologia Foto - positivo BN

Titolo soggetto foto o doc Sede della S.A.M.M.A. Società Anonima Meccanica Metallurgica Africana

Data

Autore Freschi ing. Giovanni

Dimensioni H x B cm 8,5 x 6,5

Località Addis Abeba

Note

La S.A.M.M.A. raggruppa le seg. aziende consociate: Motomeccanica, Odero, Terni, Dalmine, Ilva, Cantieri Riuniti dell'Adriatico, Off. e Fonderie di Gorizia, Acciaierie di Cornigliano



# CDMC - Progetto Memorie Coloniali

Fondo Giovanni Freschi

## SCHEMA Unità Documentaria

n° copia digitale Freschi\_16\_003

Unità Archivistica Album

Argomento Vita e lavoro in colonia

Tipologia Foto - positivo BN

Titolo soggetto foto o doc Sede della S.A.M.M.A. Società Anonima Meccanica Metallurgica Africana

Data

Autore Freschi ing. Giovanni

Dimensioni H x B cm 8,5 x 6,5

Località Addis Abeba

Note





# CDMC - Progetto Memorie Coloniali

Fondo Giovanni Freschi

## SCHEMA Unità Documentaria

n° copia digitale Freschi\_16\_004

Unità Archivistica Album

Argomento Vita e lavoro in colonia

Tipologia Foto - positivo BN

Titolo soggetto foto o doc Sede della S.A.M.M.A. Società Anonima Meccanica Metallurgica Africana

Data

Autore Freschi ing. Giovanni

Dimensioni H x B cm 8,5 x 6,5

Località Addis Abeba

Note

Sul retro manoscritto: " Uffici SAMMA "



# CDMC - Progetto Memorie Coloniali

Fondo Giovanni Freschi

## SCHEMA Unità Documentaria

n° copia digitale Freschi\_16\_005

Unità Archivistica Album

Argomento Vita e lavoro in colonia

Tipologia Foto - positivo BN

Titolo soggetto foto o doc Sede della S.A.M.M.A. Società Anonima Meccanica Metallurgica Africana

Data

Autore Freschi ing. Giovanni

Dimensioni H x B cm 8,5 x 6,5

Località Addis Abeba

Note

Sul retro manoscritto: " Uffici SAMMA "



# CDMC - Progetto Memorie Coloniali

Fondo Giovanni Freschi

## SCHEMA Unità Documentaria

n° copia digitale Freschi\_16\_006

Unità Archivistica Album

Argomento Vita e lavoro in colonia

Tipologia Foto - positivo BN

Titolo soggetto foto o doc Residenti italiani sulla veranda di una abitazione

Data

Autore Freschi ing. Giovanni

Dimensioni H x B cm 7,5 x 6

Località Etiopia

Note Foto uguale alla nr 35\_007

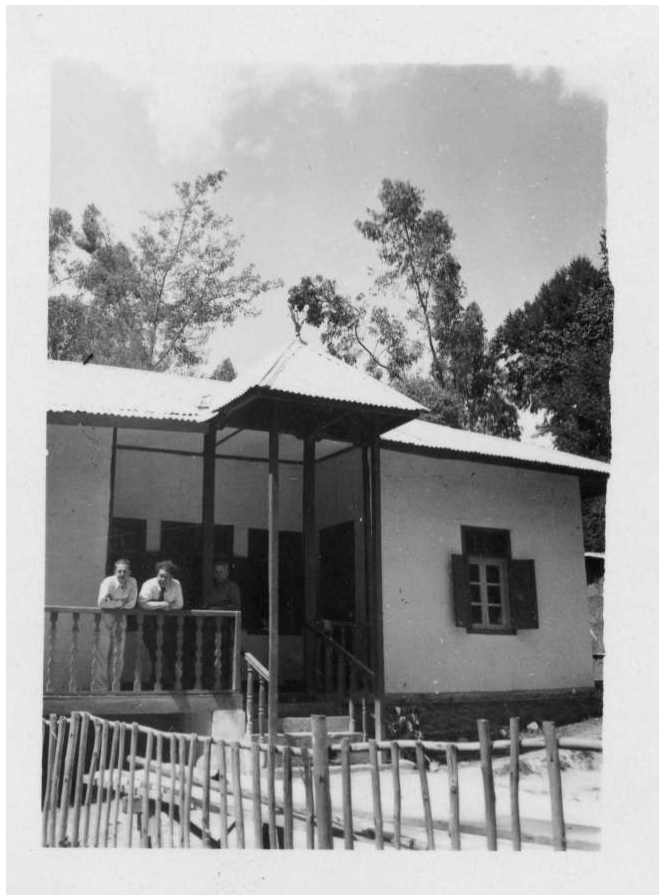

# CDMC - Progetto Memorie Coloniali

Fondo Giovanni Freschi

## SCHEMA Unità Documentaria

n° copia digitale Freschi\_16\_007

Unità Archivistica Album

Argomento Panorami di centri abitati

Tipologia Foto - positivo BN

Titolo soggetto foto o doc Sede del Cinema Italia imbandierata

Data

Autore Freschi ing. Giovanni

Dimensioni H x B cm 7 x 11

Località Addis Abeba

Note

Sul retro manoscritto: " Arrivo del vicerè "



# CDMC - Progetto Memorie Coloniali

Fondo Giovanni Freschi

## SCHEMA Unità Documentaria

n° copia digitale Freschi\_16\_008

Unità Archivistica Album

Argomento Vita e lavoro in colonia

Tipologia Foto - positivo BN

Titolo soggetto foto o doc Interno di ufficio

Data

Autore Freschi ing. Giovanni

Dimensioni H x B cm 8,5 x 6,5

Località Etiopia

Note



# CDMC - Progetto Memorie Coloniali

Fondo Giovanni Freschi

## SCHEMA Unità Documentaria

n° copia digitale Freschi\_16\_009

Unità Archivistica Album

Argomento Vita e lavoro in colonia

Tipologia Foto - positivo BN

Titolo soggetto foto o doc Raduno per l'arrivo del duca Amedeo d'Aosta

Data

Autore Freschi ing. Giovanni

Dimensioni H x B cm 8,5 x 6,5

Località Addis Abeba

Note



# CDMC - Progetto Memorie Coloniali

Fondo Giovanni Freschi

## SCHEMA Unità Documentaria

n° copia digitale Freschi\_16\_010

Unità Archivistica Album

Argomento Vita e lavoro in colonia

Tipologia Foto - positivo BN

Titolo soggetto foto o doc Raduno per l'arrivo del duca Amedeo d'Aosta

Data

Autore Freschi ing. Giovanni

Dimensioni H x B cm 7,5 x 6,5

Località Addis Abeba

Note



# CDMC - Progetto Memorie Coloniali

Fondo Giovanni Freschi

## SCHEMA Unità Documentaria

n° copia digitale Freschi\_16\_011

Unità Archivistica Album

Argomento Vita militare

Tipologia Foto - positivo BN

Titolo soggetto foto o doc Soldati schierati per l'arrivo del vicerè

Data

Autore Freschi ing. Giovanni

Dimensioni H x B cm 6 x 8

Località Addis Abeba

Note





# CDMC - Progetto Memorie Coloniali

Fondo Giovanni Freschi

## SCHEMA Unità Documentaria

n° copia digitale Freschi\_16\_012

Unità Archivistica Album

Argomento Panorami di centri abitati

Tipologia Foto - positivo BN

Titolo soggetto foto o doc Sede del PNF( Partito Nazionale Fascista )

Data

Autore Freschi ing. Giovanni

Dimensioni H x B cm 11,5 x 6,5

Località Addis Abeba

Note

Sul retro manoscritto: " La federazione pavesata per il vicerè "



# CDMC - Progetto Memorie Coloniali

Fondo Giovanni Freschi

## SCHEMA Unità Documentaria

n° copia digitale Freschi\_17\_001

Unità Archivistica Album

Argomento Vita e lavoro in colonia

Tipologia Foto - positivo BN

Titolo soggetto foto o doc Motoatrici disposte in linea pronte per la prova d'aratura

Data

Autore Freschi ing. Giovanni

Dimensioni H x B cm 7 x 11,5

Località Addis Abeba

Note

Sul retro manoscritto: " Addis Abeba . Le motoatrici pronte a fendere la terra "

Tutti i trattori presenti in questa serie di foto sono tutti del tipo " Pavesi PM4" prodotti dall'azienda milanese " Motomeccanica " con la quale Giovanni Freschi ha un rapporto di lavoro di rappresentanza in A.O



# CDMC - Progetto Memorie Coloniali

Fondo Giovanni Freschi

## SCHEMA Unità Documentaria

n° copia digitale Freschi\_17\_002

Unità Archivistica Album

Argomento Vita e lavoro in colonia

Tipologia Foto - positivo BN

Titolo soggetto foto o doc Giovanni Freschi su camioncino del cineoperatore dirige le manovre dei trattori

Data

Autore Freschi ing. Giovanni

Dimensioni H x B cm 11,5 x 7

Località Addis Abeba

Note

Sul retro manoscritto : " Addis Abeba - Gente tutta dell'impero ! Udite ! "



# CDMC - Progetto Memorie Coloniali

Fondo Giovanni Freschi

## SCHEMA Unità Documentaria

n° copia digitale Freschi\_17\_003

Unità Archivistica Album

Argomento Vita e lavoro in colonia

Tipologia Foto - positivo BN

Titolo soggetto foto o doc Trattori pronti per la dimostrazione d'aratura

Data

Autore Freschi ing. Giovanni

Dimensioni H x B cm 6 x 9

Località Addis Abeba

Note



# CDMC - Progetto Memorie Coloniali

Fondo Giovanni Freschi

## SCHEMA Unità Documentaria

n° copia digitale Freschi\_17\_004

Unità Archivistica Album

Argomento Vita e lavoro in colonia

Tipologia Foto - positivo BN

Titolo soggetto foto o doc Un ufficiale generale assiste alla presentazione dei trattori

Data

Autore Freschi ing. Giovanni

Dimensioni H x B cm 6 x 9

Località Addis Abeba

Note



# CDMC - Progetto Memorie Coloniali

Fondo Giovanni Freschi

## SCHEMA Unità Documentaria

n° copia digitale Freschi\_17\_005

Unità Archivistica Album

Argomento Vita e lavoro in colonia

Tipologia Foto - positivo BN

Titolo soggetto foto o doc Giovanni Freschi dietro un trattore in manovra

Data

Autore Freschi ing. Giovanni

Dimensioni H x B cm 7 x 11,5

Località Addis Abeba

Note

Sul retro manoscritto : " Addis Abeba - L'aratro difeso dalla spada "



# CDMC - Progetto Memorie Coloniali

Fondo Giovanni Freschi

## SCHEMA Unità Documentaria

n° copia digitale Freschi\_17\_006

Unità Archivistica Album

Argomento Vita e lavoro in colonia

Tipologia Foto - positivo BN

Titolo soggetto foto o doc Ufficiali generali assistono alle dimostrazioni di aratura

Data

Autore Freschi ing. Giovanni

Dimensioni H x B cm 6 x 9

Località Addis Abeba

Note

Le operazioni dimostrative sono riprese da un cineoperatore ufficiale " per la propaganda



# CDMC - Progetto Memorie Coloniali

Fondo Giovanni Freschi

## SCHEMA Unità Documentaria

n° copia digitale Freschi\_17\_007

Unità Archivistica Album

Argomento Vita e lavoro in colonia

Tipologia Foto - positivo BN

Titolo soggetto foto o doc Giovanni Freschi sul camioncino del cineoperatore dirige le dimostrazioni del lavoro dei trattori

Data

Autore Freschi ing. Giovanni

Dimensioni H x B cm 6 x 9

Località Addis Abeba

Note





# CDMC - Progetto Memorie Coloniali

Fondo Giovanni Freschi

## SCHEMA Unità Documentaria

n° copia digitale Freschi\_17\_008

Unità Archivistica Album

Argomento Vita e lavoro in colonia

Tipologia Foto - positivo BN

Titolo soggetto foto o doc Giovanni Freschi a colloquio con i funzionari coloniali

Data

Autore Freschi ing. Giovanni

Dimensioni H x B cm 7 x 11,5

Località Addis Abeba

Note

Sul retro manoscritto : " Addis Abeba - novembre 1937 - Consiglio di stato "

Foto uguale alla nr 17\_008



# CDMC - Progetto Memorie Coloniali

Fondo Giovanni Freschi

## SCHEMA Unità Documentaria

n° copia digitale Freschi\_17\_009

Unità Archivistica Album

Argomento Vita e lavoro in colonia

Tipologia Foto - positivo BN

Titolo soggetto foto o doc Giovanni Freschi a colloquio con i funzionari coloniali

Data

Autore Freschi ing. Giovanni

Dimensioni H x B cm 6 x 9

Località Addis Abeba

Note



# CDMC - Progetto Memorie Coloniali

Fondo Giovanni Freschi

## SCHEMA Unità Documentaria

n° copia digitale Freschi\_17\_010

Unità Archivistica Album

Argomento Vita e lavoro in colonia

Tipologia Foto - positivo BN

Titolo soggetto foto o doc Trattori schierati

Data

Autore Freschi ing. Giovanni

Dimensioni H x B cm 6 x 9

Località Addis Abeba

Note



# CDMC - Progetto Memorie Coloniali

Fondo Giovanni Freschi

## SCHEMA Unità Documentaria

n° copia digitale Freschi\_18\_001

Unità Archivistica Album

Argomento Popolazione usi e costumi

Tipologia Foto - positivo BN

Titolo soggetto foto o doc Donna indigena con anfora sulle spalle

Data

Autore Freschi ing. Giovanni

Dimensioni H x B cm 11 x 6,5

Località Addis Abeba

Note

Sul retro manoscritto: " Si va alla fonte - A.Abeba "



# CDMC - Progetto Memorie Coloniali

Fondo Giovanni Freschi

## SCHEMA Unità Documentaria

n° copia digitale Freschi\_18\_002

Unità Archivistica Album

Argomento Vita e lavoro in colonia

Tipologia Foto - positivo BN

Titolo soggetto foto o doc Giovanni Freschi e connazionali residenti in A.O.

Data

Autore Freschi ing. Giovanni

Dimensioni H x B cm 6,5 x 11

Località Addis Abeba

Note

Sul retro manoscritto: " I tre - A. Abeba - Dicembre 1937 "



# CDMC - Progetto Memorie Coloniali

Fondo Giovanni Freschi

## SCHEMA Unità Documentaria

n° copia digitale Freschi\_18\_003

Unità Archivistica Album

Argomento Vita e lavoro in colonia

Tipologia Foto - positivo BN

Titolo soggetto foto o doc Giovanni Freschi simula un incidente

Data

Autore Freschi ing. Giovanni

Dimensioni H x B cm 6,5 x 11

Località Addis Abeba

Note

Sul retro manoscritto: " Investimento - A Abeba 1937 - dicembre "



# CDMC - Progetto Memorie Coloniali

Fondo Giovanni Freschi

## SCHEMA Unità Documentaria

n° copia digitale Freschi\_18\_004

Unità Archivistica Album

Argomento Popolazione usi e costumi

Tipologia Foto - positivo BN

Titolo soggetto foto o doc Capanne indigene

Data

Autore Freschi ing. Giovanni

Dimensioni H x B cm 6,5 x 11

Località Addis Abeba

Note

Sul retro manoscritto: " Addis Abeba - Tuguri indigeni "



# CDMC - Progetto Memorie Coloniali

Fondo Giovanni Freschi

## SCHEMA Unità Documentaria

n° copia digitale Freschi\_18\_005

Unità Archivistica Album

Argomento Vita e lavoro in colonia

Tipologia Foto - positivo BN

Titolo soggetto foto o doc Gruppo di residenti a cavallo, dicembre 1937

Data

Autore Freschi ing. Giovanni

Dimensioni H x B cm 6,5 x 11

Località Addis Abeba

Note

Sul retro manoscritto: " I 4 cavalieri - meno uno - A. Abeba - dicembre 1937 "





# CDMC - Progetto Memorie Coloniali

Fondo Giovanni Freschi

## SCHEMA Unità Documentaria

n° copia digitale Freschi\_18\_006

Unità Archivistica Album

Argomento Vita e lavoro in colonia

Tipologia Foto - positivo BN

Titolo soggetto foto o doc Giovanni Freschi e connazionali residenti in A.O.

Data

Autore Freschi ing. Giovanni

Dimensioni H x B cm 11 x 6,5

Località Addis Abeba

Note

Sul retro manoscritto: " I soliti gruppi - A.Abeba 1937 dicembre "



# CDMC - Progetto Memorie Coloniali

Fondo Giovanni Freschi

## SCHEMA Unità Documentaria

n° copia digitale Freschi\_18\_007

Unità Archivistica Album

Argomento Repressione

Tipologia Foto - positivo BN

Titolo soggetto foto o doc Giovanni Freschi e residenti

Data

Autore Freschi ing. Giovanni

Dimensioni H x B cm 6,5 x 11

Località Addis Abeba

Note

Sul retro manoscritto: " Allegra comitiva - Addis Abeba "



# CDMC - Progetto Memorie Coloniali

Fondo Giovanni Freschi

## SCHEMA Unità Documentaria

n° copia digitale Freschi\_18\_008

Unità Archivistica Album

Argomento Vita e lavoro in colonia

Tipologia Foto - positivo BN

Titolo soggetto foto o doc Sig. Oggeri amico di Giovanni Freschi

Data

Autore Freschi ing. Giovanni

Dimensioni H x B cm 11 x 6,5

Località Addis Abeba

Note

Sul retro manoscritto: " L'amico Oggeri - Dintorni di Addis Abeba "



# CDMC - Progetto Memorie Coloniali

Fondo Giovanni Freschi

## SCHEMA Unità Documentaria

n° copia digitale Freschi\_18\_009

Unità Archivistica Album

Argomento Vita e lavoro in colonia

Tipologia Foto - positivo BN

Titolo soggetto foto o doc Giovanni Freschi a cavallo

Data

Autore Freschi ing. Giovanni

Dimensioni H x B cm 11 x 6,5

Località Addis Abeba

Note

Sul retro manoscritto: " Addis Abeba - novembre 1937 - Dopo una galoppata "

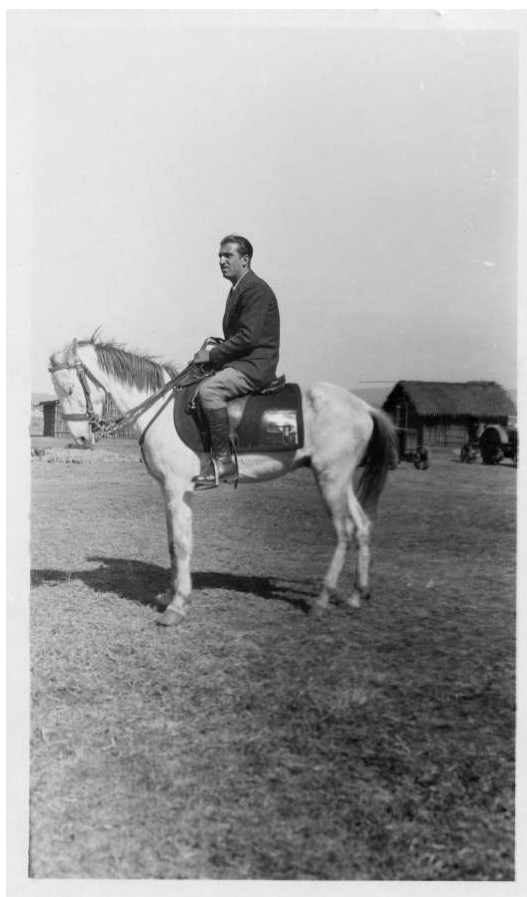

# CDMC - Progetto Memorie Coloniali

Fondo Giovanni Freschi

## SCHEMA Unità Documentaria

n° copia digitale Freschi\_19\_001

Unità Archivistica Album

Argomento Panorami di centri abitati

Tipologia Foto - positivo BN

Titolo soggetto foto o doc Capannoni della società S.A.M.M.A.

Data

Autore Freschi ing. Giovanni

Dimensioni H x B cm 13,5 x 8,5

Località Etiopia

Note



# CDMC - Progetto Memorie Coloniali

Fondo Giovanni Freschi

## SCHEMA Unità Documentaria

n° copia digitale Freschi\_19\_002

Unità Archivistica Album

Argomento Panorami di centri abitati

Tipologia Foto - positivo BN

Titolo soggetto foto o doc Capannoni della società S.A.M.M.A.

Data

Autore Freschi ing. Giovanni

Dimensioni H x B cm 13,5 x 8,5

Località Etiopia

Note



# CDMC - Progetto Memorie Coloniali

Fondo Giovanni Freschi

## SCHEMA Unità Documentaria

n° copia digitale Freschi\_19\_003

Unità Archivistica Album

Argomento Vita e lavoro in colonia

Tipologia Foto - positivo BN

Titolo soggetto foto o doc Amici di Giovanni Freschi

Data

Autore Freschi ing. Giovanni

Dimensioni H x B cm 6 x 8,5

Località Etiopia

Note

Sul retro manoscritto. " Cari amici "



# CDMC - Progetto Memorie Coloniali

Fondo Giovanni Freschi

## SCHEMA Unità Documentaria

n° copia digitale Freschi\_19\_004

Unità Archivistica Album

Argomento Vita e lavoro in colonia

Tipologia Foto - positivo BN

Titolo soggetto foto o doc Amici di Giovanni Freschi

Data

Autore Freschi ing. Giovanni

Dimensioni H x B cm 8,5 x 6

Località Etiopia

Note

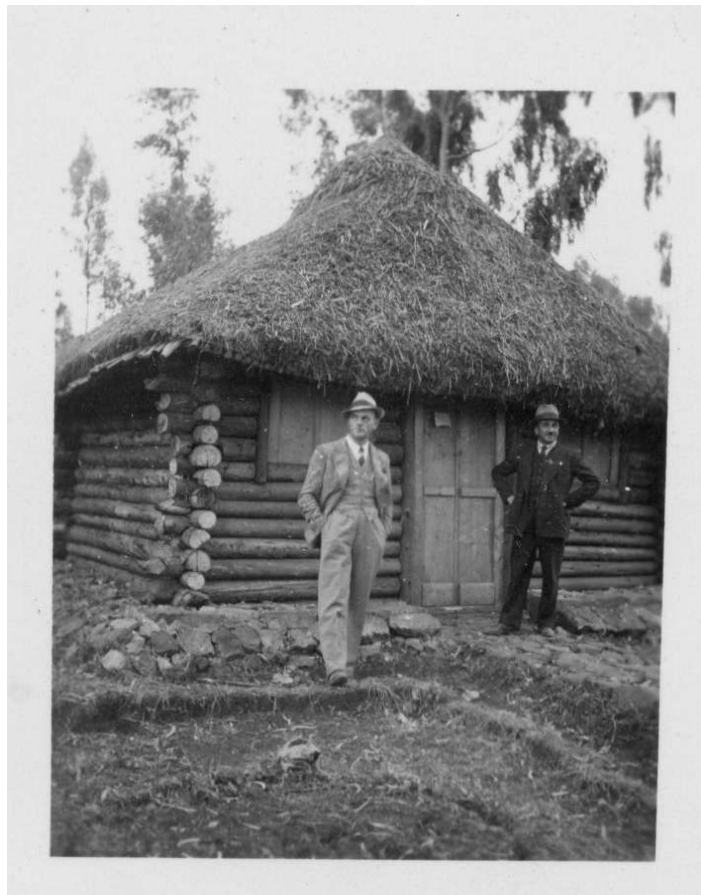



# CDMC - Progetto Memorie Coloniali

Fondo Giovanni Freschi

## SCHEMA Unità Documentaria

n° copia digitale Freschi\_19\_005

Unità Archivistica Album

Argomento Vita e lavoro in colonia

Tipologia Foto - positivo BN

Titolo soggetto foto o doc L'amico Oggeri

Data

Autore Freschi ing. Giovanni

Dimensioni H x B cm 8,5 x 6

Località Addis Abeba

Note

L'amico Oggeri - Camera dell'albergo imperiale A. Abeba "



# CDMC - Progetto Memorie Coloniali

Fondo Giovanni Freschi

## SCHEMA Unità Documentaria

n° copia digitale Freschi\_19\_006

Unità Archivistica Album

Argomento Panorami di centri abitati

Tipologia Foto - positivo BN

Titolo soggetto foto o doc Capannoni della società S.A.M.M.A.

Data

Autore Freschi ing. Giovanni

Dimensioni H x B cm 8,5 x 13,5

Località Etiopia

Note



# CDMC - Progetto Memorie Coloniali

Fondo Giovanni Freschi

## SCHEMA Unità Documentaria

n° copia digitale Freschi\_19\_007

Unità Archivistica Album

Argomento Panorami di centri abitati

Tipologia Foto - positivo BN

Titolo soggetto foto o doc Capannoni della società S.A.M.M.A.

Data

Autore Freschi ing. Giovanni

Dimensioni H x B cm 8,5 x 13,5

Località Etiopia

Note

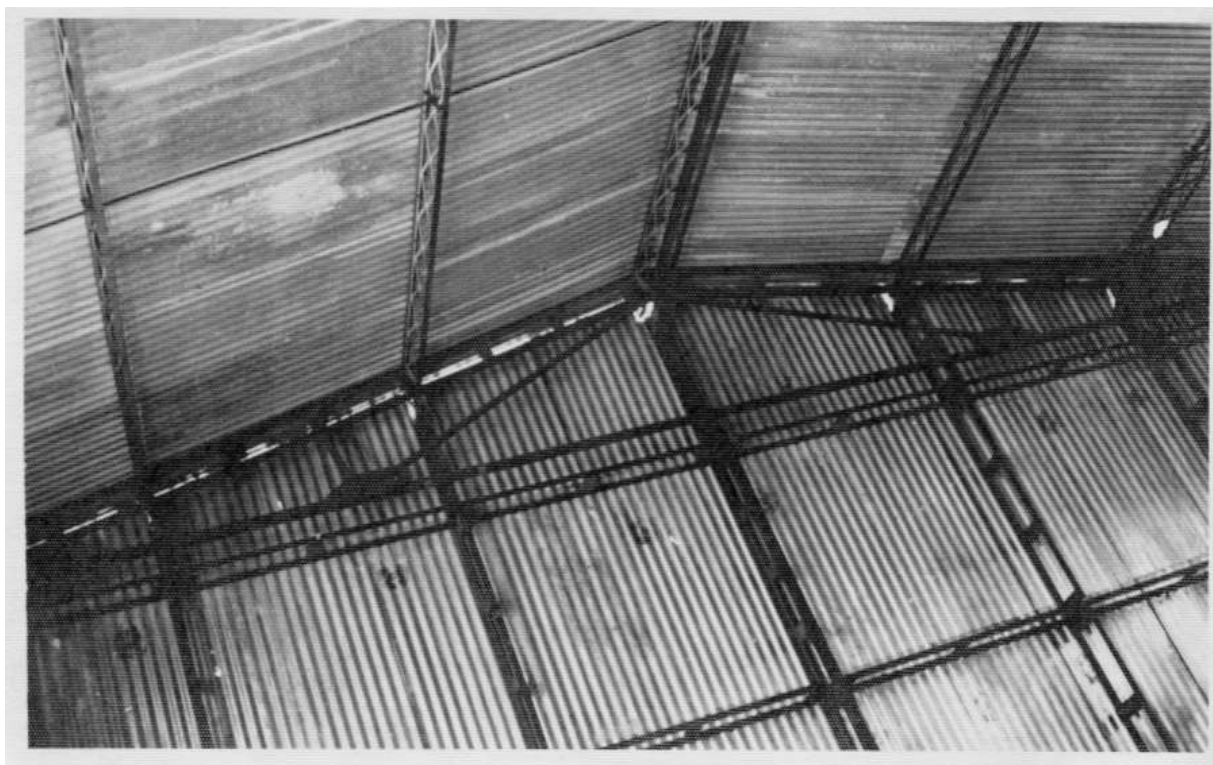

# CDMC - Progetto Memorie Coloniali

Fondo Giovanni Freschi

## SCHEMA Unità Documentaria

n° copia digitale Freschi\_20\_001

Unità Archivistica Album

Argomento Vita e lavoro in colonia

Tipologia Foto - positivo BN

Titolo soggetto foto o doc Resti di un velivolo

Data

Autore Freschi ing. Giovanni

Dimensioni H x B cm 8,5 x 6

Località Etiopia

Note

Sul retro manoscritto: " Maggio - Resti di un apparecchio "



# CDMC - Progetto Memorie Coloniali

Fondo Giovanni Freschi

## SCHEMA Unità Documentaria

n° copia digitale Freschi\_20\_002

Unità Archivistica Album

Argomento Panorami di centri abitati

Tipologia Foto - positivo BN

Titolo soggetto foto o doc Linea ferroviaria

Data

Autore Freschi ing. Giovanni

Dimensioni H x B cm 8,5 x 6

Località Etiopia

Note

Sul retro manoscritto: " Maggio - Stazione ferroviaria "



# CDMC - Progetto Memorie Coloniali

Fondo Giovanni Freschi

## SCHEMA Unità Documentaria

n° copia digitale Freschi\_20\_003

Unità Archivistica Album

Argomento Panorami di centri abitati

Tipologia Foto - positivo BN

Titolo soggetto foto o doc Giardino dell'Ufficio Risorse

Data

Autore Freschi ing. Giovanni

Dimensioni H x B cm 8,5 x 6

Località Addis Abeba

Note

Sul retro manoscritto: " Il giardino dell'ufficio risorse - A. Abeba "



# CDMC - Progetto Memorie Coloniali

Fondo Giovanni Freschi

## SCHEMA Unità Documentaria

n° copia digitale Freschi\_20\_004

Unità Archivistica Album

Argomento Panorami di centri abitati

Tipologia Foto - negativo BN

Titolo soggetto foto o doc Panorama e sullo sfondo capannoni e case

Data

Autore Freschi ing. Giovanni

Dimensioni H x B cm 8,5 x 6

Località Etiopia

Note

Sul retro manoscritto: " Addis - Natura viva "



# CDMC - Progetto Memorie Coloniali

Fondo Giovanni Freschi

## SCHEMA Unità Documentaria

n° copia digitale Freschi\_20\_005

Unità Archivistica Album

Argomento Popolazione usi e costumi

Tipologia Foto - positivo BN

Titolo soggetto foto o doc Bimbi indigeni che fanno il saluto fascista

Data

Autore Freschi ing. Giovanni

Dimensioni H x B cm 11 x 6

Località Addis Abeba

Note

Sul retro manoscritto: " Fascisti abebini di domani - Addis Abeba "





# CDMC - Progetto Memorie Coloniali

Fondo Giovanni Freschi

## SCHEMA Unità Documentaria

n° copia digitale Freschi\_20\_006

Unità Archivistica Album

Argomento Repressione

Tipologia Foto - positivo BN

Titolo soggetto foto o doc Forca per impiccagioni

Data

Autore Freschi ing. Giovanni

Dimensioni H x B cm 6,5 x 11,5

Località Addis Abeba

Note

Sul retro manoscritto: " Sua maestà la forca - Addis Abeba "



# CDMC - Progetto Memorie Coloniali

Fondo Giovanni Freschi

## SCHEMA Unità Documentaria

n° copia digitale Freschi\_20\_007

Unità Archivistica Album

Argomento Panorami di centri abitati

Tipologia Foto - positivo BN

Titolo soggetto foto o doc Crocevia con vigile

Data

Autore Freschi ing. Giovanni

Dimensioni H x B cm 6,5 x 11,5

Località Addis Abeba

Note

Sul retro manoscritto: " Addis Abeba - Crocicchio "



# CDMC - Progetto Memorie Coloniali

Fondo Giovanni Freschi

## SCHEMA Unità Documentaria

n° copia digitale Freschi\_20\_008

Unità Archivistica Album

Argomento Vita e lavoro in colonia

Tipologia Foto - positivo BN

Titolo soggetto foto o doc Il Tenente Rizzo

Data

Autore Freschi ing. Giovanni

Dimensioni H x B cm 7,5 x 6

Località Addis Abeba

Note Sul retro manoscritto: " Ten Rizzo A.Abeba "



# CDMC - Progetto Memorie Coloniali

Fondo Giovanni Freschi

## SCHEMA Unità Documentaria

n° copia digitale Freschi\_20\_009

Unità Archivistica Album

Argomento Panorami di centri abitati

Tipologia Foto - positivo BN

Titolo soggetto foto o doc Sede della caserma Granatieri

Data

Autore Freschi ing. Giovanni

Dimensioni H x B cm 7,5 x 6,5

Località Addis Abeba

Note

Sul retro manoscritto: " Caserma dei Granatieri - A. Abeba "



# CDMC - Progetto Memorie Coloniali

Fondo Giovanni Freschi

## SCHEMA Unità Documentaria

n° copia digitale Freschi\_20\_010

Unità Archivistica Album

Argomento Vita e lavoro in colonia

Tipologia Foto - positivo BN

Titolo soggetto foto o doc Interno di un bar

Data

Autore Freschi ing. Giovanni

Dimensioni H x B cm 7,5 x 6,5

Località Addis Abeba

Note



# CDMC - Progetto Memorie Coloniali

Fondo Giovanni Freschi

## SCHEMA Unità Documentaria

n° copia digitale Freschi\_21\_001

Unità Archivistica Album

Argomento Monumento-Chiesa-Moschea

Tipologia Foto - positivo BN

Titolo soggetto foto o doc Chiesa copta di Enda Mariam

Data

Autore Freschi ing. Giovanni

Dimensioni H x B cm 6,5 x 6

Località Addis Abeba

Note

Sul retro manoscritto: " Chiesa ortodossa - Addis Abeba "



# CDMC - Progetto Memorie Coloniali

Fondo Giovanni Freschi

## SCHEMA Unità Documentaria

n° copia digitale Freschi\_21\_002

Unità Archivistica Album

Argomento Monumento-Chiesa-Moschea

Tipologia Foto - positivo BN

Titolo soggetto foto o doc Chiesa copta di Enda Mariam

Data

Autore Freschi ing. Giovanni

Dimensioni H x B cm 6,5 x 6

Località Addis Abeba

Note

Sul retro manoscritto: " Chiesa ortodossa - Addis Abeba "



# CDMC - Progetto Memorie Coloniali

Fondo Giovanni Freschi

## SCHEMA Unità Documentaria

n° copia digitale Freschi\_21\_003

Unità Archivistica Album

Argomento Vita e lavoro in colonia

Tipologia Foto - positivo BN

Titolo soggetto foto o doc Giovanni Freschi tra residenti in A.O.

Data

Autore Freschi ing. Giovanni

Dimensioni H x B cm 6,5 x 6

Località Addis Abeba

Note

Sul retro manoscritto: " Gita domenicale " Addis Abeba "

Foto uguale alla nr 32\_001





# CDMC - Progetto Memorie Coloniali

Fondo Giovanni Freschi

## SCHEMA Unità Documentaria

n° copia digitale Freschi\_21\_004

Unità Archivistica Album

Argomento Popolazione usi e costumi

Tipologia Foto - positivo BN

Titolo soggetto foto o doc Ragazzo indigeno

Data

Autore Freschi ing. Giovanni

Dimensioni H x B cm 8,5 x 6

Località Addis Abeba

Note

Sul retro manoscritto: " Ghebbedi - Boy di Addis Abeba "



# CDMC - Progetto Memorie Coloniali

Fondo Giovanni Freschi

## SCHEMA Unità Documentaria

n° copia digitale Freschi\_21\_005

Unità Archivistica Album

Argomento Vita e lavoro in colonia

Tipologia Foto - positivo BN

Titolo soggetto foto o doc Giardino della distilleria

Data

Autore Freschi ing. Giovanni

Dimensioni H x B cm 8,5 x 6

Località Etiopia

Note

Sul retro manoscritto: " Distilleria di Macanire. Oasi di quiete "



# CDMC - Progetto Memorie Coloniali

Fondo Giovanni Freschi

## SCHEMA Unità Documentaria

n° copia digitale Freschi\_21\_006

Unità Archivistica Album

Argomento Vita e lavoro in colonia

Tipologia Foto - positivo BN

Titolo soggetto foto o doc Amici di Giovanni Freschi in posa per la foto

Data

Autore Freschi ing. Giovanni

Dimensioni H x B cm 6,5 x 6

Località Addis Abeba

Note

Sul retro manoscritto: " Convinti che la foto non riuscisse - A.Abeba "



# CDMC - Progetto Memorie Coloniali

Fondo Giovanni Freschi

## SCHEMA Unità Documentaria

n° copia digitale Freschi\_21\_007

Unità Archivistica Album

Argomento Vita e lavoro in colonia

Tipologia Foto - positivo BN

Titolo soggetto foto o doc Giovanni Freschi al bar con amici

Data

Autore Freschi ing. Giovanni

Dimensioni H x B cm 6,5 x 6

Località Addis Abeba

Note

Sul retro manoscritto: " Al caffè Romano - A. Abeba "



# CDMC - Progetto Memorie Coloniali

Fondo Giovanni Freschi

## SCHEMA Unità Documentaria

n° copia digitale Freschi\_21\_008

Unità Archivistica Album

Argomento Vita e lavoro in colonia

Tipologia Foto - positivo BN

Titolo soggetto foto o doc Giovanni Freschi di spalle con macchina fotografica tra amici

Data

Autore Freschi ing. Giovanni

Dimensioni H x B cm 6,5 x 6

Località Addis Abeba

Note

Sul retro manoscritto: " Istantanea a " torre pendente " - A. Abeba "



# CDMC - Progetto Memorie Coloniali

Fondo Giovanni Freschi

## SCHEMA Unità Documentaria

n° copia digitale Freschi\_21\_009

Unità Archivistica Album

Argomento Rappresentazione femminile

Tipologia Foto - positivo BN

Titolo soggetto foto o doc Donne e bimba indigena

Data

Autore Freschi ing. Giovanni

Dimensioni H x B cm 6,5 x 6

Località Addis Abeba

Note

Sul retro manoscritto: " Le 3 grazie - A. Abeba "



# CDMC - Progetto Memorie Coloniali

Fondo Giovanni Freschi

## SCHEMA Unità Documentaria

n° copia digitale Freschi\_21\_010

Unità Archivistica Album

Argomento Panorami di centri abitati

Tipologia Foto - positivo BN

Titolo soggetto foto o doc Una strada principale

Data

Autore Freschi ing. Giovanni

Dimensioni H x B cm 6,5 x 6

Località Addis Abeba

Note

Sul retro manoscritto: " Una delle arterie di Addis Abeba "

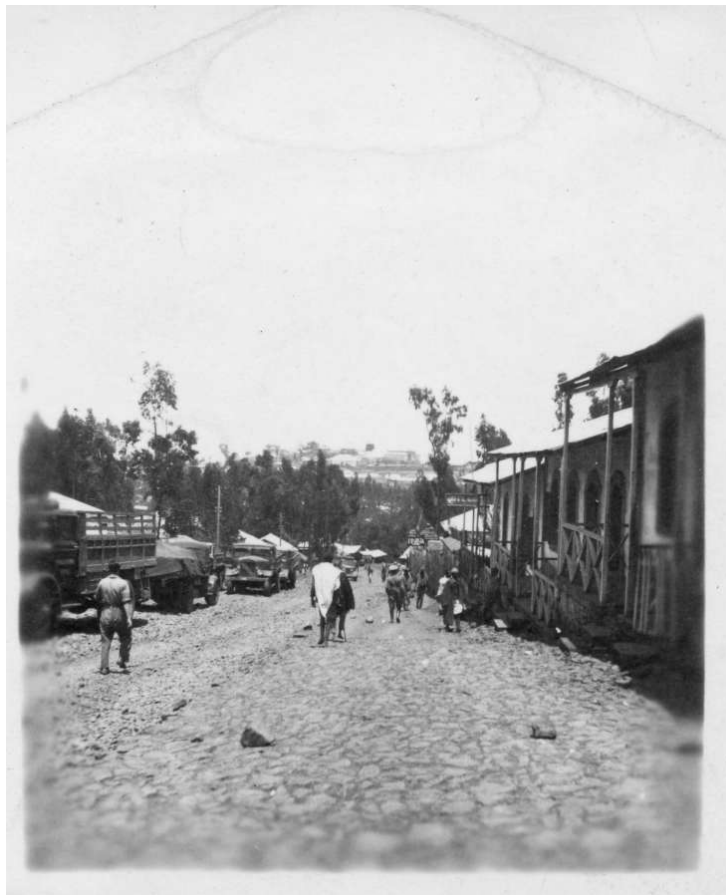

# CDMC - Progetto Memorie Coloniali

Fondo Giovanni Freschi

## SCHEMA Unità Documentaria

n° copia digitale Freschi\_22\_001

Unità Archivistica Album

Argomento Vita e lavoro in colonia

Tipologia Foto - positivo BN

Titolo soggetto foto o doc Giovanni Freschi controlla aratro

Data

Autore Freschi ing. Giovanni

Dimensioni H x B cm 13 x 8,5

Località Etiopia

Note Foto uguale alla 22\_003





# CDMC - Progetto Memorie Coloniali

Fondo Giovanni Freschi

## SCHEMA Unità Documentaria

n° copia digitale Freschi\_22\_002

Unità Archivistica Album

Argomento Vita e lavoro in colonia

Tipologia Foto - positivo BN

Titolo soggetto foto o doc Trattatrici al lavoro

Data

Autore Freschi ing. Giovanni

Dimensioni H x B cm 8 x 6

Località Etiopia

Note



# CDMC - Progetto Memorie Coloniali

Fondo Giovanni Freschi

## SCHEMA Unità Documentaria

n° copia digitale Freschi\_22\_003

Unità Archivistica Album

Argomento Vita e lavoro in colonia

Tipologia Foto - positivo BN

Titolo soggetto foto o doc Giovanni Freschi controlla aratro

Data

Autore Freschi ing. Giovanni

Dimensioni H x B cm 8 x 6

Località Etiopia

Note

Foto uguale alla 22\_001



# CDMC - Progetto Memorie Coloniali

Fondo Giovanni Freschi

## SCHEMA Unità Documentaria

n° copia digitale Freschi\_22\_004

Unità Archivistica Album

Argomento Vita e lavoro in colonia

Tipologia Foto - positivo BN

Titolo soggetto foto o doc Trattori con seminatrici al lavoro

Data

Autore Freschi ing. Giovanni

Dimensioni H x B cm 8 x 6

Località Etiopia

Note

Foto uguale alla 22\_010



# CDMC - Progetto Memorie Coloniali

Fondo Giovanni Freschi

## SCHEMA Unità Documentaria

n° copia digitale Freschi\_22\_005

Unità Archivistica Album

Argomento Vita e lavoro in colonia

Tipologia Foto - positivo BN

Titolo soggetto foto o doc Trattatrici al lavoro

Data

Autore Freschi ing. Giovanni

Dimensioni H x B cm 8 x 6

Località Etiopia

Note



# CDMC - Progetto Memorie Coloniali

Fondo Giovanni Freschi

## SCHEMA Unità Documentaria

n° copia digitale Freschi\_22\_006

Unità Archivistica Album

Argomento Flora

Tipologia Foto - positivo BN

Titolo soggetto foto o doc Filari di alberi

Data

Autore Freschi ing. Giovanni

Dimensioni H x B cm 8 x 6

Località Etiopia

Note



# CDMC - Progetto Memorie Coloniali

Fondo Giovanni Freschi

## SCHEMA Unità Documentaria

n° copia digitale Freschi\_22\_007

Unità Archivistica Album

Argomento Vita e lavoro in colonia

Tipologia Foto - positivo BN

Titolo soggetto foto o doc Trattatrici al lavoro

Data

Autore Freschi ing. Giovanni

Dimensioni H x B cm 8 x 6

Località Etiopia

Note Foto uguale alla nr 22\_009



# CDMC - Progetto Memorie Coloniali

Fondo Giovanni Freschi

## SCHEMA Unità Documentaria

n° copia digitale Freschi\_22\_008

Unità Archivistica Album

Argomento Vita e lavoro in colonia

Tipologia Foto - positivo BN

Titolo soggetto foto o doc Trattori con seminatrici al lavoro

Data

Autore Freschi ing. Giovanni

Dimensioni H x B cm 8 x 6

Località Etiopia

Note



# CDMC - Progetto Memorie Coloniali

Fondo Giovanni Freschi

## SCHEMA Unità Documentaria

n° copia digitale Freschi\_22\_009

Unità Archivistica Album

Argomento Vita e lavoro in colonia

Tipologia Foto - positivo BN

Titolo soggetto foto o doc Trattatrici al lavoro

Data

Autore Freschi ing. Giovanni

Dimensioni H x B cm 8 x 6

Località Etiopia

Note Foto uguale all nr 22\_007





# CDMC - Progetto Memorie Coloniali

Fondo Giovanni Freschi

## SCHEMA Unità Documentaria

n° copia digitale Freschi\_22\_010

Unità Archivistica Album

Argomento Vita e lavoro in colonia

Tipologia Foto - positivo BN

Titolo soggetto foto o doc Trattori con seminatrici al lavoro

Data

Autore Freschi ing. Giovanni

Dimensioni H x B cm 13 x 8,5

Località Etiopia

Note Foto uguale alla 22\_004



# CDMC - Progetto Memorie Coloniali

Fondo Giovanni Freschi

## SCHEMA Unità Documentaria

n° copia digitale Freschi\_23\_001

Unità Archivistica Album

Argomento Vita e lavoro in colonia

Tipologia Foto - positivo BN

Titolo soggetto foto o doc Trattatrici al lavoro

Data

Autore Freschi ing. Giovanni

Dimensioni H x B cm 13 x 8,5

Località Etiopia

Note



# CDMC - Progetto Memorie Coloniali

Fondo Giovanni Freschi

## SCHEMA Unità Documentaria

n° copia digitale Freschi\_23\_002

Unità Archivistica Album

Argomento Panorami di regione

Tipologia Foto - positivo BN

Titolo soggetto foto o doc Paesaggio vallivo

Data

Autore Freschi ing. Giovanni

Dimensioni H x B cm 6,5 x 11

Località Etiopia

Note



# CDMC - Progetto Memorie Coloniali

Fondo Giovanni Freschi

## SCHEMA Unità Documentaria

n° copia digitale Freschi\_23\_003

Unità Archivistica Album

Argomento Vita e lavoro in colonia

Tipologia Foto - positivo BN

Titolo soggetto foto o doc Un capo appena arato

Data

Autore Freschi ing. Giovanni

Dimensioni H x B cm 7,5 x 6

Località Etiopia

Note



# CDMC - Progetto Memorie Coloniali

Fondo Giovanni Freschi

## SCHEMA Unità Documentaria

n° copia digitale Freschi\_23\_004

Unità Archivistica Album

Argomento Panorami di regione

Tipologia Foto - positivo BN

Titolo soggetto foto o doc Paesaggio vallivo

Data

Autore Freschi ing. Giovanni

Dimensioni H x B cm 7,5 x 6

Località Etiopia

Note



# CDMC - Progetto Memorie Coloniali

Fondo Giovanni Freschi

## SCHEMA Unità Documentaria

n° copia digitale Freschi\_23\_005

Unità Archivistica Album

Argomento Panorami di regione

Tipologia Foto - positivo BN

Titolo soggetto foto o doc Paesaggio vallivo

Data

Autore Freschi ing. Giovanni

Dimensioni H x B cm 7,5 x 6

Località Etiopia

Note



# CDMC - Progetto Memorie Coloniali

Fondo Giovanni Freschi

## SCHEMA Unità Documentaria

n° copia digitale Freschi\_23\_006

Unità Archivistica Album

Argomento Panorami di regione

Tipologia Foto - positivo BN

Titolo soggetto foto o doc Paesaggio vallivo

Data

Autore Freschi ing. Giovanni

Dimensioni H x B cm 7,5 x 6

Località Etiopia

Note



# CDMC - Progetto Memorie Coloniali

Fondo Giovanni Freschi

## SCHEMA Unità Documentaria

n° copia digitale Freschi\_23\_007

Unità Archivistica Album

Argomento Vita e lavoro in colonia

Tipologia Foto - positivo BN

Titolo soggetto foto o doc Giovanni Freschi al lavoro su motocompressore

Data

Autore Freschi ing. Giovanni

Dimensioni H x B cm 6,5 x 11

Località Etiopia

Note

Sul retro manoscritto: " Cantiere Marinelli - Al lavoro "

Foto uguale all nr 34\_004





# CDMC - Progetto Memorie Coloniali

Fondo Giovanni Freschi

## SCHEMA Unità Documentaria

n° copia digitale Freschi\_23\_008

Unità Archivistica Album

Argomento Panorami di regione

Tipologia Foto - positivo BN

Titolo soggetto foto o doc Paesaggio vallivo

Data

Autore Freschi ing. Giovanni

Dimensioni H x B cm 7,5 x 6

Località Etiopia

Note



# CDMC - Progetto Memorie Coloniali

Fondo Giovanni Freschi

## SCHEMA Unità Documentaria

n° copia digitale Freschi\_23\_009

Unità Archivistica Album

Argomento Panorami di regione

Tipologia Foto - positivo BN

Titolo soggetto foto o doc Paesaggio vallivo

Data

Autore Freschi ing. Giovanni

Dimensioni H x B cm 7,5 x 6

Località Etiopia

Note



# CDMC - Progetto Memorie Coloniali

Fondo Giovanni Freschi

## SCHEMA Unità Documentaria

n° copia digitale Freschi\_23\_010

Unità Archivistica Album

Argomento Panorami di regione

Tipologia Foto - positivo BN

Titolo soggetto foto o doc Paesaggio vallivo

Data

Autore Freschi ing. Giovanni

Dimensioni H x B cm 7,5 x 6

Località Etiopia

Note



# CDMC - Progetto Memorie Coloniali

Fondo Giovanni Freschi

## SCHEMA Unità Documentaria

n° copia digitale Freschi\_24\_001

Unità Archivistica Album

Argomento Vita e lavoro in colonia

Tipologia Foto - positivo BN

Titolo soggetto foto o doc Giovanni Freschi e compagni davanti al bar

Data

Autore Freschi ing. Giovanni

Dimensioni H x B cm 7,5 x 6

Località Etiopia

Note



# CDMC - Progetto Memorie Coloniali

Fondo Giovanni Freschi

## SCHEMA Unità Documentaria

n° copia digitale Freschi\_24\_002

Unità Archivistica Album

Argomento Vita e lavoro in colonia

Tipologia Foto - positivo BN

Titolo soggetto foto o doc Imprenditori italiani davanti al bar

Data

Autore Freschi ing. Giovanni

Dimensioni H x B cm 7,5 x 6

Località Etiopia

Note



# CDMC - Progetto Memorie Coloniali

Fondo Giovanni Freschi

## SCHEMA Unità Documentaria

n° copia digitale Freschi\_24\_003

Unità Archivistica Album

Argomento Vita e lavoro in colonia

Tipologia Foto - positivo BN

Titolo soggetto foto o doc Giovanni Freschi ed amici

Data

Autore Freschi ing. Giovanni

Dimensioni H x B cm 7,5 x 6

Località Etiopia

Note



# CDMC - Progetto Memorie Coloniali

Fondo Giovanni Freschi

## SCHEMA Unità Documentaria

n° copia digitale Freschi\_24\_004

Unità Archivistica Album

Argomento Vita e lavoro in colonia

Tipologia Foto - positivo BN

Titolo soggetto foto o doc Operaio al lavoro su motocompressore Motomeccanica

Data

Autore Freschi ing. Giovanni

Dimensioni H x B cm 6 x 8,5

Località Harar - Etiopia

Note

Sul retro manoscritto: " Cantiere Ceragioli - Compressore della Motomeccanica "



# CDMC - Progetto Memorie Coloniali

Fondo Giovanni Freschi

## SCHEMA Unità Documentaria

n° copia digitale Freschi\_24\_005

Unità Archivistica Album

Argomento Flora

Tipologia Foto - positivo BN

Titolo soggetto foto o doc Filari di alberi

Data

Autore Freschi ing. Giovanni

Dimensioni H x B cm 7,5 x 6

Località Etiopia

Note





# CDMC - Progetto Memorie Coloniali

Fondo Giovanni Freschi

## SCHEMA Unità Documentaria

n° copia digitale Freschi\_24\_006

Unità Archivistica Album

Argomento Vita e lavoro in colonia

Tipologia Foto - positivo BN

Titolo soggetto foto o doc Casa colonica

Data

Autore Freschi ing. Giovanni

Dimensioni H x B cm 7,5 x 6

Località Etiopia

Note



# CDMC - Progetto Memorie Coloniali

Fondo Giovanni Freschi

## SCHEMA Unità Documentaria

n° copia digitale Freschi\_24\_007

Unità Archivistica Album

Argomento Vita e lavoro in colonia

Tipologia Foto - positivo BN

Titolo soggetto foto o doc Imprenditori italiano davanti al bar

Data

Autore Freschi ing. Giovanni

Dimensioni H x B cm 7,5 x 6

Località Etiopia

Note



# CDMC - Progetto Memorie Coloniali

Fondo Giovanni Freschi

## SCHEMA Unità Documentaria

n° copia digitale Freschi\_24\_008

Unità Archivistica Album

Argomento Vita e lavoro in colonia

Tipologia Foto - positivo BN

Titolo soggetto foto o doc Giovanni Freschi al lavoro su motocompressore

Data

Autore Freschi ing. Giovanni

Dimensioni H x B cm 6 x 8,5

Località Harar - Etiopia

Note

Sul retro manoscritto: " Al lavoro - Harar - Cantiere Ceragioli "



# CDMC - Progetto Memorie Coloniali

Fondo Giovanni Freschi

## SCHEMA Unità Documentaria

n° copia digitale Freschi\_24\_009

Unità Archivistica Album

Argomento Vita e lavoro in colonia

Tipologia Foto - positivo BN

Titolo soggetto foto o doc Due connazionali residenti in A.O.

Data

Autore Freschi ing. Giovanni

Dimensioni H x B cm 8,5 x 13

Località Etiopia

Note



# CDMC - Progetto Memorie Coloniali

Fondo Giovanni Freschi

## SCHEMA Unità Documentaria

n° copia digitale Freschi\_24\_010

Unità Archivistica Album

Argomento Vita e lavoro in colonia

Tipologia Foto - positivo BN

Titolo soggetto foto o doc Operai al lavoro in officina metalmeccanica

Data

Autore Freschi ing. Giovanni

Dimensioni H x B cm 6 x 8,5

Località Harar - Etiopia

Note

Sul retro manoscritto: " Cantiere Ceragioli "



# CDMC - Progetto Memorie Coloniali

Fondo Giovanni Freschi

## SCHEMA Unità Documentaria

n° copia digitale Freschi\_24\_011

Unità Archivistica Album

Argomento Vita e lavoro in colonia

Tipologia Foto - positivo BN

Titolo soggetto foto o doc Una dimostrazione di potenza del " Trattore Pavesi " mentre supera un dislivello

Data

Autore Freschi ing. Giovanni

Dimensioni H x B cm 9 x 6,5

Località Harar - Etiopia

Note

Sul retro manoscritto: " La Pavesi passa ovunque - Harar "



# CDMC - Progetto Memorie Coloniali

Fondo Giovanni Freschi

## SCHEMA Unità Documentaria

n° copia digitale Freschi\_25\_001

Unità Archivistica Album

Argomento Vita e lavoro in colonia

Tipologia Foto - positivo BN

Titolo soggetto foto o doc Giovanni Freschi e dott Carloni davanti uffici agrari

Data

Autore Freschi ing. Giovanni

Dimensioni H x B cm 6,5 x 9

Località Harar - Etiopia

Note

Sul retro manoscritto: " Dott Carloni - Azienda dell'ufficio Agrario - Harar "



# CDMC - Progetto Memorie Coloniali

Fondo Giovanni Freschi

## SCHEDA Unità Documentaria

n° copia digitale Freschi\_25\_002

Unità Archivistica Album

Argomento Vita e lavoro in colonia

Tipologia Foto - positivo BN

Titolo soggetto foto o doc Giovanni Freschi a cavallo

Data

Autore Freschi ing. Giovanni

Dimensioni H x B cm 6,5 x 9

Località Harar - Etiopia

Note

Sul retro manoscritto: " Cavallerizzo - Harar "

Foto uguale alla nr 35-006





# CDMC - Progetto Memorie Coloniali

Fondo Giovanni Freschi

## SCHEMA Unità Documentaria

n° copia digitale Freschi\_25\_003

Unità Archivistica Album

Argomento Vita e lavoro in colonia

Tipologia Foto - positivo BN

Titolo soggetto foto o doc Una dimostrazione di potenza del " Trattore Pavesi " mentre supera un dislivello

Data

Autore Freschi ing. Giovanni

Dimensioni H x B cm 6,5 x 9

Località Harar - Etiopia

Note

Sul retro manoscritto: " Harar Luglio 1937 "



# CDMC - Progetto Memorie Coloniali

Fondo Giovanni Freschi

## SCHEMA Unità Documentaria

n° copia digitale Freschi\_25\_004

Unità Archivistica Album

Argomento Vita e lavoro in colonia

Tipologia Foto - positivo BN

Titolo soggetto foto o doc Il Governatore di Harar Guglielmo Nasi su cavallo bianco segue le prove dei trattori

Data

Autore Freschi ing. Giovanni

Dimensioni H x B cm 9 x 6,5

Località Harar -

Note

Sul retro manoscritto: " S.E. Nasi al campo sperimentale di Harar. Aratura con la Pavesi

Guglielmo Nasi generale d'armata, governatore dell'Harar dal 1936 al 1939, promosse la prima colonizzazione in Etiopia a favore dell'Ente Regionale " Puglia d'Etiopia " a sud ovest di Dire Dawa tra Asba Tafari e Bedessa



# CDMC - Progetto Memorie Coloniali

Fondo Giovanni Freschi

## SCHEMA Unità Documentaria

n° copia digitale Freschi\_25\_005

Unità Archivistica Album

Argomento Panorami di regione

Tipologia Foto - positivo BN

Titolo soggetto foto o doc Piante di fichi d'india

Data

Autore Freschi ing. Giovanni

Dimensioni H x B cm 9 x 6,5

Località Harar - Etiopia

Note

Sul retro manoscritto: " Fichi d'india sulle pendici della valle di Harar "



# CDMC - Progetto Memorie Coloniali

Fondo Giovanni Freschi

## SCHEMA Unità Documentaria

n° copia digitale Freschi\_25\_006

Unità Archivistica Album

Argomento Vita e lavoro in colonia

Tipologia Foto - positivo BN

Titolo soggetto foto o doc Il governatore Guglielmo Nasi assiste alle prove di aratura

Data

Autore Freschi ing. Giovanni

Dimensioni H x B cm 9 x 6,5

Località Harar - Etiopia

Note

Sul retro manoscritto: " S.E. Nasi ospite alle prove di aratura " Harar "



# CDMC - Progetto Memorie Coloniali

Fondo Giovanni Freschi

## SCHEMA Unità Documentaria

n° copia digitale Freschi\_25\_007

Unità Archivistica Album

Argomento Vita e lavoro in colonia

Tipologia Foto - positivo BN

Titolo soggetto foto o doc Trattori pronti per l'aratura

Data

Autore Freschi ing. Giovanni

Dimensioni H x B cm 9 x 6,5

Località Harar - Etiopia

Note

Sul retro manoscritto: " Si prepara la macchina per le prime arature - Harar "



# CDMC - Progetto Memorie Coloniali

Fondo Giovanni Freschi

## SCHEMA Unità Documentaria

n° copia digitale Freschi\_25\_008

Unità Archivistica Album

Argomento Popolazione usi e costumi

Tipologia Foto - positivo BN

Titolo soggetto foto o doc Famiglia indigena davanti alla loro capanna

Data

Autore Freschi ing. Giovanni

Dimensioni H x B cm 6,5 x 9

Località Harar - Etiopia

Note

Sul retro manoscritto: " La famiglia Faisu - Harar "



# CDMC - Progetto Memorie Coloniali

Fondo Giovanni Freschi

## SCHEMA Unità Documentaria

n° copia digitale Freschi\_25\_009

Unità Archivistica Album

Argomento Vita e lavoro in colonia

Tipologia Foto - positivo BN

Titolo soggetto foto o doc Un trattore Pavesi PM4 al lavoro

Data

Autore Freschi ing. Giovanni

Dimensioni H x B cm 6,5 x 9

Località Harar - Etiopia

Note

Sul retro manoscritto: " Harar - Aratura "



# CDMC - Progetto Memorie Coloniali

Fondo Giovanni Freschi

## SCHEMA Unità Documentaria

n° copia digitale Freschi\_25\_010

Unità Archivistica Album

Argomento Vita e lavoro in colonia

Tipologia Foto - positivo BN

Titolo soggetto foto o doc Raccoglitori di canna per costruire capanne

Data

Autore Freschi ing. Giovanni

Dimensioni H x B cm 6,5 x 9

Località Harar - Etiopia

Note

Sul retro manoscritto: " Canne per costruzioni edili - Harar "





# CDMC - Progetto Memorie Coloniali

Fondo Giovanni Freschi

## SCHEMA Unità Documentaria

n° copia digitale Freschi\_26\_001

Unità Archivistica Album

Argomento Popolazione usi e costumi

Tipologia Foto - positivo BN

Titolo soggetto foto o doc Donna indigena davanti alla sua capanna

Data

Autore Freschi ing. Giovanni

Dimensioni H x B cm 10 x 6,5

Località Harar - Etiopia

Note

Sul retro manoscritto: " Mariuccia - la stufellona - Harar "



# CDMC - Progetto Memorie Coloniali

Fondo Giovanni Freschi

## SCHEMA Unità Documentaria

n° copia digitale Freschi\_26\_002

Unità Archivistica Album

Argomento Popolazione usi e costumi

Tipologia Foto - positivo BN

Titolo soggetto foto o doc Donna indigena macina la dura ( cereale )

Data

Autore Freschi ing. Giovanni

Dimensioni H x B cm 9 x 6,5

Località Harar - Etiopia

Note

Sul retro manoscritto: " Faisa nelle funzioni di donna di casa . Si pesta la " Dura " per fare il pane Harar "



# CDMC - Progetto Memorie Coloniali

Fondo Giovanni Freschi

## SCHEMA Unità Documentaria

n° copia digitale Freschi\_26\_003

Unità Archivistica Album

Argomento Popolazione usi e costumi

Tipologia Foto - positivo BN

Titolo soggetto foto o doc Donna indigena

Data

Autore Freschi ing. Giovanni

Dimensioni H x B cm 9 x 6,5

Località Harar - Etiopia

Note

Sul retro manoscritto: " Faisa - Harar "



# CDMC - Progetto Memorie Coloniali

Fondo Giovanni Freschi

## SCHEMA Unità Documentaria

n° copia digitale Freschi\_26\_004

Unità Archivistica Album

Argomento Popolazione usi e costumi

Tipologia Foto - positivo BN

Titolo soggetto foto o doc Contadino indigeno

Data

Autore Freschi ing. Giovanni

Dimensioni H x B cm 10 x 6,5

Località Harar - Etiopia

Note

Sul retro manoscritto: " Un bel maschio - Campagna Hararina "

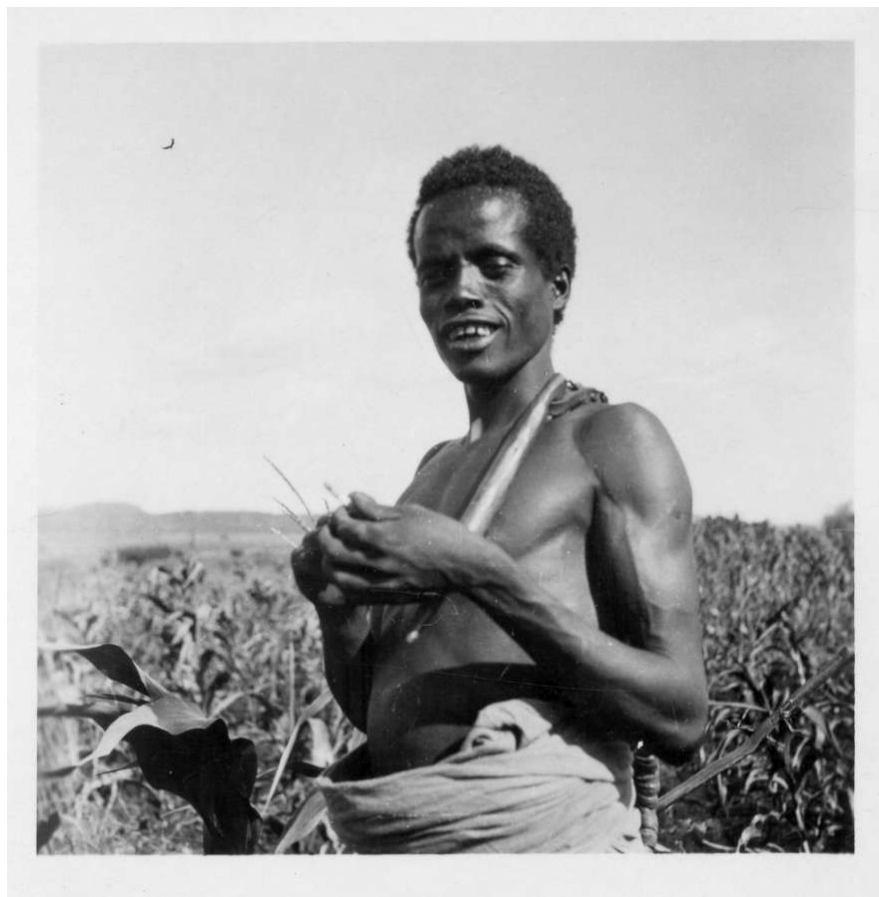

# CDMC - Progetto Memorie Coloniali

Fondo Giovanni Freschi

## SCHEMA Unità Documentaria

n° copia digitale Freschi\_26\_005

Unità Archivistica Album

Argomento Popolazione usi e costumi

Tipologia Foto - positivo BN

Titolo soggetto foto o doc Bimbo indigeno attirato dalla macchina fotografica

Data

Autore Freschi ing. Giovanni

Dimensioni H x B cm 9,5 x 6,5

Località Harar - Etiopia

Note

Sul retro manoscritto: " Neretto - poco convinto trappola a scatto - Harar "



# CDMC - Progetto Memorie Coloniali

Fondo Giovanni Freschi

## SCHEMA Unità Documentaria

n° copia digitale Freschi\_26\_006

Unità Archivistica Album

Argomento Vita e lavoro in colonia

Tipologia Foto - positivo BN

Titolo soggetto foto o doc Giovanni Freschi con donna indigena

Data

Autore Freschi ing. Giovanni

Dimensioni H x B cm 9 x 6,5

Località Harar - Etiopia

Note

Sul retro manoscritto: " Io e lei - Harar "



# CDMC - Progetto Memorie Coloniali

Fondo Giovanni Freschi

## SCHEMA Unità Documentaria

n° copia digitale Freschi\_26\_007

Unità Archivistica Album

Argomento Popolazione usi e costumi

Tipologia Foto - positivo BN

Titolo soggetto foto o doc Donne indigene

Data

Autore Freschi ing. Giovanni

Dimensioni H x B cm 9 x 6,5

Località Harar - Etiopia

Note

Sul retro manoscritto: " Faisa e la sorella - Harar "



# CDMC - Progetto Memorie Coloniali

Fondo Giovanni Freschi

## SCHEMA Unità Documentaria

n° copia digitale Freschi\_26\_008

Unità Archivistica Album

Argomento Popolazione usi e costumi

Tipologia Foto - positivo BN

Titolo soggetto foto o doc Bambini indigeni attirati dalla macchina fotografica

Data

Autore Freschi ing. Giovanni

Dimensioni H x B cm 9 x 6,5

Località Harar - Etiopia

Note

Sul retro manoscritto: " Scugnizzi indigeni - Harar "

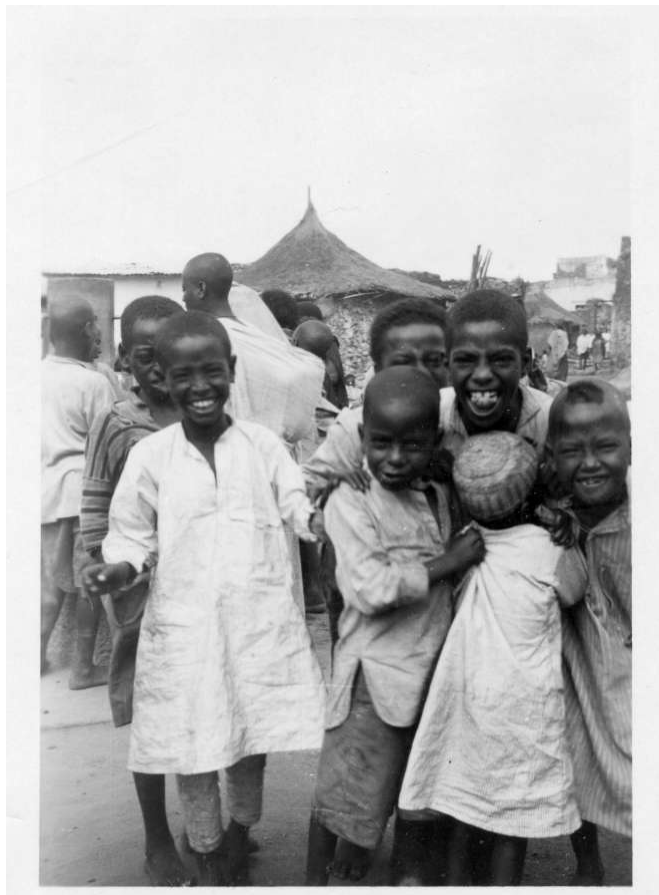



# CDMC - Progetto Memorie Coloniali

Fondo Giovanni Freschi

## SCHEMA Unità Documentaria

n° copia digitale Freschi\_27\_001

Unità Archivistica Album

Argomento Popolazione usi e costumi

Tipologia Foto - positivo BN

Titolo soggetto foto o doc Bimbo mentre stacca la pulce sotto lo sguardo del padre

Data

Autore Freschi ing. Giovanni

Dimensioni H x B cm 6 x 5

Località Harar - Etiopia

Note

Sul retro manoscritto: " L'operazione della pulce penetrante - Harar "



# CDMC - Progetto Memorie Coloniali

Fondo Giovanni Freschi

## SCHEMA Unità Documentaria

n° copia digitale Freschi\_27\_002

Unità Archivistica Album

Argomento Popolazione usi e costumi

Tipologia Foto - positivo BN

Titolo soggetto foto o doc Indigeno prepara fasci di erba per capanne

Data

Autore Freschi ing. Giovanni

Dimensioni H x B cm 6 x 5

Località Harar - Etiopia

Note

Sul retro manoscritto: " Costruttore di capanne - Harar "



# CDMC - Progetto Memorie Coloniali

Fondo Giovanni Freschi

## SCHEMA Unità Documentaria

n° copia digitale Freschi\_27\_003

Unità Archivistica Album

Argomento Popolazione usi e costumi

Tipologia Foto - positivo BN

Titolo soggetto foto o doc Il padre del bimbo interviene per togliere la pulce

Data

Autore Freschi ing. Giovanni

Dimensioni H x B cm 6 x 5

Località Harar - Etiopia

Note

Sul retro manoscritto: " L'intervento del padre - Harar "



# CDMC - Progetto Memorie Coloniali

Fondo Giovanni Freschi

## SCHEMA Unità Documentaria

n° copia digitale Freschi\_27\_004

Unità Archivistica Album

Argomento Popolazione usi e costumi

Tipologia Foto - positivo BN

Titolo soggetto foto o doc Bambini indigeni

Data

Autore Freschi ing. Giovanni

Dimensioni H x B cm 6 x 5

Località Harar - Etiopia

Note

Sul retro manoscritto: " Quando ben riuscito. I miei migliori amici Harar "



# CDMC - Progetto Memorie Coloniali

Fondo Giovanni Freschi

## SCHEMA Unità Documentaria

n° copia digitale Freschi\_27\_005

Unità Archivistica Album

Argomento Popolazione usi e costumi

Tipologia Foto - positivo BN

Titolo soggetto foto o doc Bambina indigena

Data

Autore Freschi ing. Giovanni

Dimensioni H x B cm 6 x 5

Località Harar - Etiopia

Note

Sul retro manoscritto: " La .....finale Faisa Harar "



# CDMC - Progetto Memorie Coloniali

Fondo Giovanni Freschi

## SCHEMA Unità Documentaria

n° copia digitale Freschi\_27\_006

Unità Archivistica Album

Argomento Popolazione usi e costumi

Tipologia Foto - positivo BN

Titolo soggetto foto o doc Contadino indigeno

Data

Autore Freschi ing. Giovanni

Dimensioni H x B cm 6 x 5

Località Harar - Etiopia

Note

Sul retro manoscritto: " Il tranquillo lavoratore indigeno Bisidimo - Harar "



# CDMC - Progetto Memorie Coloniali

Fondo Giovanni Freschi

## SCHEMA Unità Documentaria

n° copia digitale Freschi\_27\_007

Unità Archivistica Album

Argomento Vita e lavoro in colonia

Tipologia Foto - positivo BN

Titolo soggetto foto o doc Aratura con trattori " Pavesi PM4 "

Data

Autore Freschi ing. Giovanni

Dimensioni H x B cm 6 x 5

Località Harar - Etiopia

Note

Sul retro manoscritto: " Si lavora per la battaglia cerealicola Harar "



# CDMC - Progetto Memorie Coloniali

Fondo Giovanni Freschi

## SCHEMA Unità Documentaria

n° copia digitale Freschi\_27\_008

Unità Archivistica Album

Argomento Popolazione usi e costumi

Tipologia Foto - positivo BN

Titolo soggetto foto o doc Una famiglia indigena

Data

Autore Freschi ing. Giovanni

Dimensioni H x B cm 6 x 5

Località Harar - Etiopia

Note

Sul retro manoscritto: " Una sacra famiglia Harar "





# CDMC - Progetto Memorie Coloniali

Fondo Giovanni Freschi

## SCHEMA Unità Documentaria

n° copia digitale Freschi\_27\_009

Unità Archivistica Album

Argomento Popolazione usi e costumi

Tipologia Foto - positivo BN

Titolo soggetto foto o doc Bambina indigena

Data

Autore Freschi ing. Giovanni

Dimensioni H x B cm 6 x 5

Località Harar - Etiopia

Note

Sul retro manoscritto: " La piccola Faisa Harar "



# CDMC - Progetto Memorie Coloniali

Fondo Giovanni Freschi

## SCHEMA Unità Documentaria

n° copia digitale Freschi\_27\_010

Unità Archivistica Album

Argomento Popolazione usi e costumi

Tipologia Foto - positivo BN

Titolo soggetto foto o doc Giovane indigeno

Data

Autore Freschi ing. Giovanni

Dimensioni H x B cm 8 x 6

Località Harar - Etiopia

Note

Sul retro manoscritto: " Zagarilla il boy d'Harar "



# CDMC - Progetto Memorie Coloniali

Fondo Giovanni Freschi

## SCHEMA Unità Documentaria

n° copia digitale Freschi\_28\_001

Unità Archivistica Album

Argomento Popolazione usi e costumi

Tipologia Foto - positivo BN

Titolo soggetto foto o doc Donne prendono acqua alla fontana

Data

Autore Freschi ing. Giovanni

Dimensioni H x B cm 9 x 7

Località Harar - Etiopia

Note

Sul retro manoscritto: " Alla fonte Harar "



# CDMC - Progetto Memorie Coloniali

Fondo Giovanni Freschi

## SCHEMA Unità Documentaria

n° copia digitale Freschi\_28\_002

Unità Archivistica Album

Argomento Vita e lavoro in colonia

Tipologia Foto - positivo BN

Titolo soggetto foto o doc Aratura con trattore " Pavesi PM4 "

Data

Autore Freschi ing. Giovanni

Dimensioni H x B cm 9 x 7

Località Harar - Etiopia

Note

Sul retro manoscritto: " Harar Il prof Piani nell'azienda "



# CDMC - Progetto Memorie Coloniali

Fondo Giovanni Freschi

## SCHEMA Unità Documentaria

n° copia digitale Freschi\_28\_003

Unità Archivistica Album

Argomento Vita e lavoro in colonia

Tipologia Foto - positivo BN

Titolo soggetto foto o doc Giovanni Freschi in abbigliamento festivo

Data

Autore Freschi ing. Giovanni

Dimensioni H x B cm 9 x 7

Località Harar - Etiopia

Note

Sul retro manoscritto: " Tenuta domenicale Harar "

Foto uguale all nr 35\_003

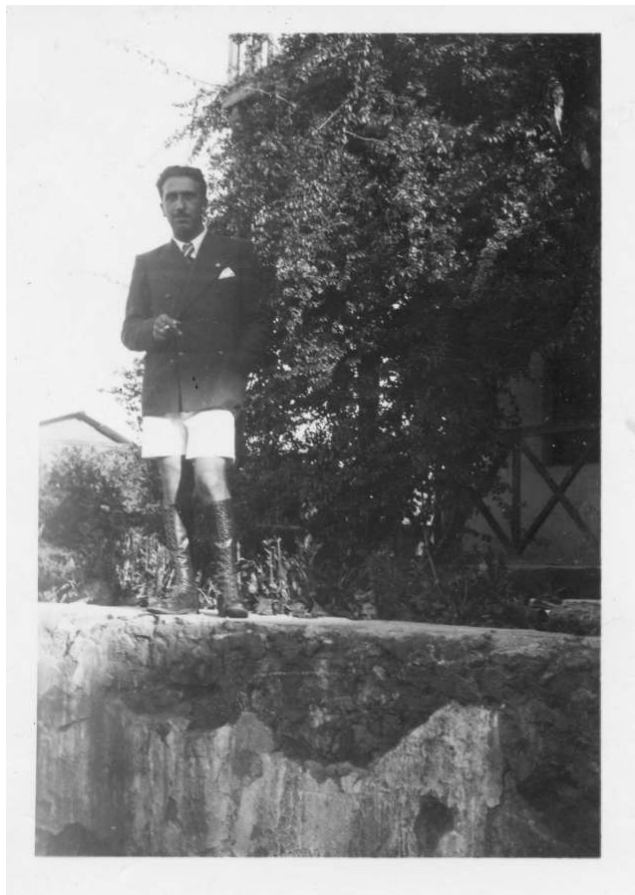

# CDMC - Progetto Memorie Coloniali

Fondo Giovanni Freschi

## SCHEMA Unità Documentaria

n° copia digitale Freschi\_28\_004

Unità Archivistica Album

Argomento Vita e lavoro in colonia

Tipologia Foto - positivo BN

Titolo soggetto foto o doc Giovanni Freschi nella sede del Centro Agricolo Sperimentale

Data

Autore Freschi ing. Giovanni

Dimensioni H x B cm 6 x 5

Località Harar - Etiopia

Note

Sul retro manoscritto: " Al lavoro - Harar "

Foto uguale all nr 34\_005



# CDMC - Progetto Memorie Coloniali

Fondo Giovanni Freschi

## SCHEMA Unità Documentaria

n° copia digitale Freschi\_28\_005

Unità Archivistica Album

Argomento Vita e lavoro in colonia

Tipologia Foto - positivo BN

Titolo soggetto foto o doc Trattore al lavoro su terreni molto inclinati

Data

Autore Freschi ing. Giovanni

Dimensioni H x B cm 6 x 5

Località Harar - Etiopia

Note

Sul retro manoscritto: " Acrobazie - Harar "



# CDMC - Progetto Memorie Coloniali

Fondo Giovanni Freschi

## SCHEMA Unità Documentaria

n° copia digitale Freschi\_28\_006

Unità Archivistica Album

Argomento Popolazione usi e costumi

Tipologia Foto - positivo BN

Titolo soggetto foto o doc Abitazione indigena

Data

Autore Freschi ing. Giovanni

Dimensioni H x B cm 6 x 5

Località Harar - Etiopia

Note Sul retro manoscritto: " Tukul Hararino "





# CDMC - Progetto Memorie Coloniali

Fondo Giovanni Freschi

## SCHEMA Unità Documentaria

n° copia digitale Freschi\_28\_007

Unità Archivistica Album

Argomento Vita e lavoro in colonia

Tipologia Foto - positivo BN

Titolo soggetto foto o doc Distribuzione del pasto

Data

Autore Freschi ing. Giovanni

Dimensioni H x B cm 9 x 6,5

Località Harar - Etiopia

Note

Sul retro manoscritto: " Il Rancio è pronto - Harar "



# CDMC - Progetto Memorie Coloniali

Fondo Giovanni Freschi

## SCHEMA Unità Documentaria

n° copia digitale Freschi\_28\_008

Unità Archivistica Album

Argomento Vita e lavoro in colonia

Tipologia Foto - positivo BN

Titolo soggetto foto o doc Giovanni Freschi segue l'aratura a cavallo

Data

Autore Freschi ing. Giovanni

Dimensioni H x B cm 6 x 5

Località Harar - Etiopia

Note

Sul retro manoscritto: " Campo sperimentale di Harar "



# CDMC - Progetto Memorie Coloniali

Fondo Giovanni Freschi

## SCHEMA Unità Documentaria

n° copia digitale Freschi\_29\_001

Unità Archivistica Album

Argomento Panorami di centri abitati

Tipologia Foto - positivo BN

Titolo soggetto foto o doc Piazza del mercato di Giggiga

Data

Autore Freschi ing. Giovanni

Dimensioni H x B cm 6 x 8,5

Località Giggiga - Etiopia

Note

Sul retro manoscritto: " Piazza del mercato di Giggiga "



# CDMC - Progetto Memorie Coloniali

Fondo Giovanni Freschi

## SCHEMA Unità Documentaria

n° copia digitale Freschi\_29\_002

Unità Archivistica Album

Argomento Panorami di centri abitati

Tipologia Foto - positivo BN

Titolo soggetto foto o doc Piazza del mercato di Giggiga

Data

Autore Freschi ing. Giovanni

Dimensioni H x B cm 6 x 8,5

Località Giggiga - Etiopia

Note

Sul retro manoscritto: " Piazza del mercato di Giggiga "

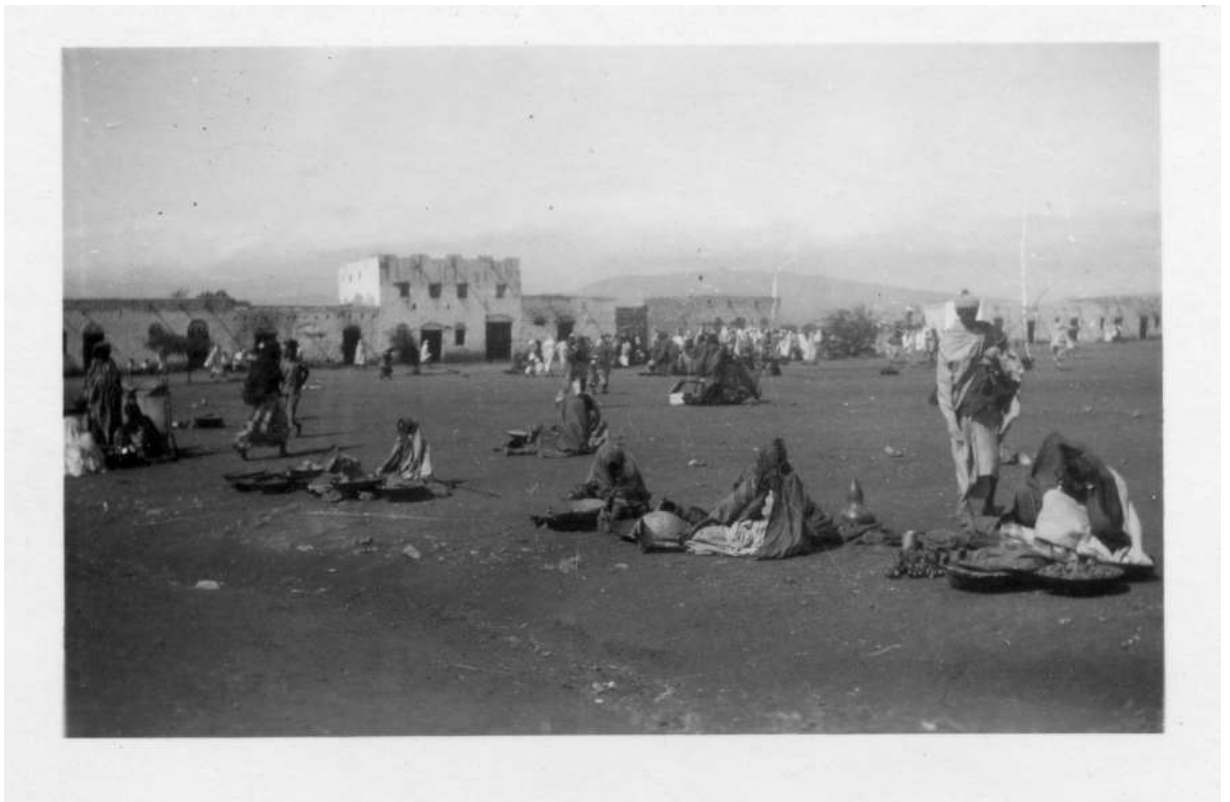

# CDMC - Progetto Memorie Coloniali

Fondo Giovanni Freschi

## SCHEMA Unità Documentaria

n° copia digitale Freschi\_29\_003

Unità Archivistica Album

Argomento Vita e lavoro in colonia

Tipologia Foto - positivo BN

Titolo soggetto foto o doc Il cap Bruno Mussolini su trattore

Data

Autore Freschi ing. Giovanni

Dimensioni H x B cm 6 x 8,5

Località Dire Dava - Etiopia

Note

Sul retro manoscritto: " Da aviatore ad agricoltore Cap. Mussolini - Dire Dava "

Il capitano dell'aviazione Bruno Mussolini è il 3° figlio di Benito



# CDMC - Progetto Memorie Coloniali

Fondo Giovanni Freschi

## SCHEMA Unità Documentaria

n° copia digitale Freschi\_29\_004

Unità Archivistica Album

Argomento Vita e lavoro in colonia

Tipologia Foto - positivo BN

Titolo soggetto foto o doc Trattoristi su Pavesi PM4 al lavoro tra indigeni curiosi

Data

Autore Freschi ing. Giovanni

Dimensioni H x B cm 6,5 x 9

Località Giggiga - Etiopia

Note

Sul retro manoscritto: " Giggiga - Arature "



# CDMC - Progetto Memorie Coloniali

Fondo Giovanni Freschi

## SCHEMA Unità Documentaria

n° copia digitale Freschi\_29\_005

Unità Archivistica Album

Argomento Panorami di centri abitati

Tipologia Foto - positivo BN

Titolo soggetto foto o doc Sede del commissariato di Giggiga

Data

Autore Freschi ing. Giovanni

Dimensioni H x B cm 6 x 8,5

Località Giggiga - Etiopia

Note

Sul retro manoscritto: " Commissariato - Giggiga "



# CDMC - Progetto Memorie Coloniali

Fondo Giovanni Freschi

## SCHEMA Unità Documentaria

n° copia digitale Freschi\_29\_006

Unità Archivistica Album

Argomento Vita e lavoro in colonia

Tipologia Foto - positivo BN

Titolo soggetto foto o doc Il cap Bruno Mussolini su trattore

Data

Autore Freschi ing. Giovanni

Dimensioni H x B cm 6 x 8,5

Località Dire Dava

Note

Sul retro manoscritto: " Il cap Mussolini alle prese con la Pavesi - Dire Dava "





# CDMC - Progetto Memorie Coloniali

Fondo Giovanni Freschi

## SCHEMA Unità Documentaria

n° copia digitale Freschi\_29\_007

Unità Archivistica Album

Argomento Vita e lavoro in colonia

Tipologia Foto - positivo BN

Titolo soggetto foto o doc Trattori in sosta tra la boscaglia

Data

Autore Freschi ing. Giovanni

Dimensioni H x B cm 6 x 9

Località Giggiga - Etiopia

Note

Sul retro manoscritto: " Nella boscaglia.... sorta sulla strada Harar - Giggiga "



# CDMC - Progetto Memorie Coloniali

Fondo Giovanni Freschi

## SCHEMA Unità Documentaria

n° copia digitale Freschi\_29\_008

Unità Archivistica Album

Argomento Panorami di centri abitati

Tipologia Foto - positivo BN

Titolo soggetto foto o doc Piazza IX maggio con stele davanti alla stazione

Data

Autore Freschi ing. Giovanni

Dimensioni H x B cm 11 x 6,5

Località Dire Dava - Etiopia

Note

Sul retro manoscritto: " Dire Dava - Ai morti degli italiani all'estero "

Stele fatta erigere da Piero Parini, comandante della legione dei fasci all'estero in loro ricordo



# CDMC - Progetto Memorie Coloniali

Fondo Giovanni Freschi

## SCHEMA Unità Documentaria

n° copia digitale Freschi\_29\_009

Unità Archivistica Album

Argomento Vita e lavoro in colonia

Tipologia Foto - positivo BN

Titolo soggetto foto o doc il cap Bruno Mussolini su trattore

Data

Autore Freschi ing. Giovanni

Dimensioni H x B cm 6,5 x 9

Località Dire Dava - Etiopia

Note

Sul retro manoscritto: " Il cap Mussolini nelle vesti di Cincinnato moderno - Dire Dava "



# CDMC - Progetto Memorie Coloniali

Fondo Giovanni Freschi

## SCHEMA Unità Documentaria

n° copia digitale Freschi\_30\_001

Unità Archivistica Album

Argomento Popolazione usi e costumi

Tipologia Foto - positivo BN

Titolo soggetto foto o doc Indigeni al mercato

Data

Autore Freschi ing. Giovanni

Dimensioni H x B cm 9 x 6,5

Località Giggiga - Etiopia

Note

Sul retro manoscritto: " Giggiga mercato - Le belle spalle somale - Agosto 937 "



# CDMC - Progetto Memorie Coloniali

Fondo Giovanni Freschi

## SCHEMA Unità Documentaria

n° copia digitale Freschi\_30\_002

Unità Archivistica Album

Argomento Vita e lavoro in colonia

Tipologia Foto - positivo BN

Titolo soggetto foto o doc Sede della residenza di Giggiga

Data

Autore Freschi ing. Giovanni

Dimensioni H x B cm 8,5 x 6

Località Giggiga - Etiopia

Note



# CDMC - Progetto Memorie Coloniali

Fondo Giovanni Freschi

## SCHEMA Unità Documentaria

n° copia digitale Freschi\_30\_003

Unità Archivistica Album

Argomento Vita e lavoro in colonia

Tipologia Foto - positivo BN

Titolo soggetto foto o doc Sede della residenza di Giggiga

Data

Autore Freschi ing. Giovanni

Dimensioni H x B cm 8,5 x 6

Località Giggiga - Etiopia

Note

Sul retro manoscritto: " La Residenza - Giggiga "



# CDMC - Progetto Memorie Coloniali

Fondo Giovanni Freschi

## SCHEMA Unità Documentaria

n° copia digitale Freschi\_30\_004

Unità Archivistica Album

Argomento Popolazione usi e costumi

Tipologia Foto - positivo BN

Titolo soggetto foto o doc Mercato indigeno

Data

Autore Freschi ing. Giovanni

Dimensioni H x B cm 9 x 6,5

Località Giggiga - Etiopia

Note

Sul retro manoscritto: " L'animazione al mercato di Giggiga "

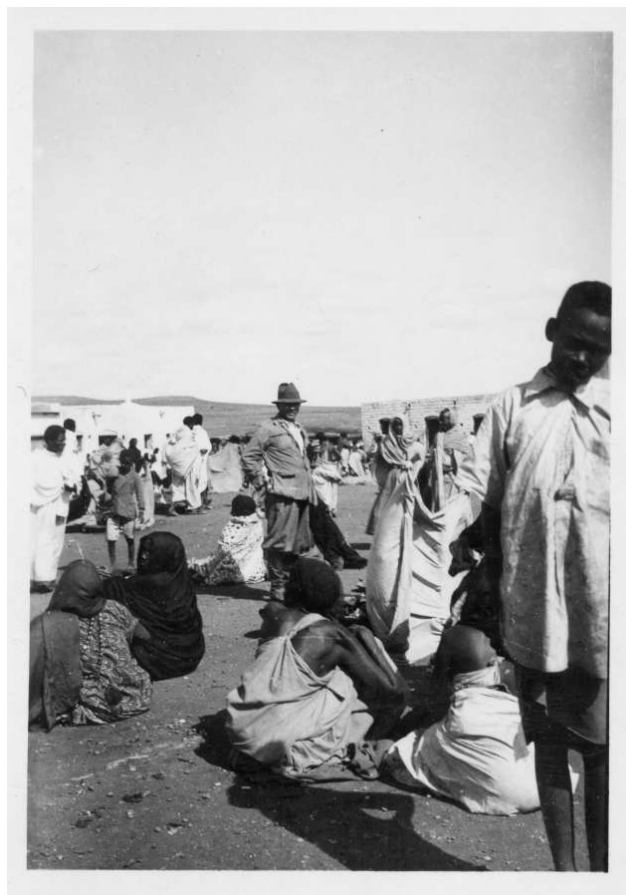

# CDMC - Progetto Memorie Coloniali

Fondo Giovanni Freschi

## SCHEMA Unità Documentaria

n° copia digitale Freschi\_30\_005

Unità Archivistica Album

Argomento Vita e lavoro in colonia

Tipologia Foto - positivo BN

Titolo soggetto foto o doc Notabili indigeni osservano l'aratura meccanica

Data

Autore Freschi ing. Giovanni

Dimensioni H x B cm 8,5 x 6

Località Giggiga - Etiopia

Note

Sul retro manoscritto: " I notabili alle arature di Giggiga "





# CDMC - Progetto Memorie Coloniali

Fondo Giovanni Freschi

## SCHEMA Unità Documentaria

n° copia digitale Freschi\_30\_006

Unità Archivistica Album

Argomento Vita e lavoro in colonia

Tipologia Foto - positivo BN

Titolo soggetto foto o doc Notabili indigeni osservano l'aratura meccanica

Data

Autore Freschi ing. Giovanni

Dimensioni H x B cm 6 x 8,5

Località Giggiga - Etiopia

Note

Sul retro manoscritto: " Stupore ed ammirazione per il " baba " italiano - Giggiga "



# CDMC - Progetto Memorie Coloniali

Fondo Giovanni Freschi

## SCHEMA Unità Documentaria

n° copia digitale Freschi\_30\_007

Unità Archivistica Album

Argomento Popolazione usi e costumi

Tipologia Foto - positivo BN

Titolo soggetto foto o doc Indigeno e sullo sfondo un centro abitato

Data

Autore Freschi ing. Giovanni

Dimensioni H x B cm 8,5 x 6

Località Etiopia

Note



# CDMC - Progetto Memorie Coloniali

Fondo Giovanni Freschi

## SCHEMA Unità Documentaria

n° copia digitale Freschi\_30\_008

Unità Archivistica Album

Argomento Vita militare

Tipologia Foto - positivo BN

Titolo soggetto foto o doc Ascaro

Data

Autore Freschi ing. Giovanni

Dimensioni H x B cm 8,5 x 6

Località Giggiga - Etiopia

Note Sul retro manoscritto: " Ascari - Giggiga "



# CDMC - Progetto Memorie Coloniali

Fondo Giovanni Freschi

## SCHEMA Unità Documentaria

n° copia digitale Freschi\_30\_009

Unità Archivistica Album

Argomento Vita e lavoro in colonia

Tipologia Foto - positivo BN

Titolo soggetto foto o doc Un trattore " Pavesi PM4 " al lavoro

Data

Autore Freschi ing. Giovanni

Dimensioni H x B cm 6 x 5

Località Harar - Etiopia

Note

Sul retro manoscritto: " I primi assalti ad una terra vergine - Harar "



# CDMC - Progetto Memorie Coloniali

Fondo Giovanni Freschi

## SCHEMA Unità Documentaria

n° copia digitale Freschi\_30\_010

Unità Archivistica Album

Argomento Popolazione usi e costumi

Tipologia Foto - positivo BN

Titolo soggetto foto o doc Abitazione indigena

Data

Autore Freschi ing. Giovanni

Dimensioni H x B cm 8,5 x 6

Località Giggiga - Etiopia

Note

Sul retro manoscritto: " Uno dei tanti tukul di Giggiga "



# CDMC - Progetto Memorie Coloniali

Fondo Giovanni Freschi

## SCHEMA Unità Documentaria

n° copia digitale Freschi\_31\_001

Unità Archivistica Album

Argomento Vita e lavoro in colonia

Tipologia Foto - positivo BN

Titolo soggetto foto o doc Un frantoio per costruzione strade

Data

Autore Freschi ing. Giovanni

Dimensioni H x B cm 6,5 x 5,5

Località Somalia

Note

Sul retro manoscritto: " Frantoi per la costruzione delle strade in Somalia "

La S.A. Motomeccanica ha fornito in A.O. I frantoi per la lavorazione del pietrisco utile per la costruzione delle strade



# CDMC - Progetto Memorie Coloniali

Fondo Giovanni Freschi

## SCHEMA Unità Documentaria

n° copia digitale Freschi\_31\_002

Unità Archivistica Album

Argomento Vita e lavoro in colonia

Tipologia Foto - positivo BN

Titolo soggetto foto o doc Autocarro carico di banane

Data

Autore Freschi ing. Giovanni

Dimensioni H x B cm 6,5 x 5,5

Località Somalia

Note

Sul retro manoscritto: " Carico di banane per l'Italia - Somalia "



# CDMC - Progetto Memorie Coloniali

Fondo Giovanni Freschi

## SCHEMA Unità Documentaria

n° copia digitale Freschi\_31\_003

Unità Archivistica Album

Argomento Panorami di centri abitati

Tipologia Foto - positivo BN

Titolo soggetto foto o doc Una scimmia al guinzaglio ed un cane che si osservano

Data

Autore Freschi ing. Giovanni

Dimensioni H x B cm 6,5 x 5,5

Località Mogadiscio - Somalia

Note

Sul retro manoscritto: " Mogadiscio - Particolare della vita animale "





# CDMC - Progetto Memorie Coloniali

Fondo Giovanni Freschi

## SCHEMA Unità Documentaria

n° copia digitale Freschi\_31\_004

Unità Archivistica Album

Argomento Vita e lavoro in colonia

Tipologia Foto - positivo BN

Titolo soggetto foto o doc Fornai al lavoro

Data

Autore Freschi ing. Giovanni

Dimensioni H x B cm 6,5 x 5,5

Località Somalia

Note

Sul retro manoscritto: " Il pane migliore è più saporito "



# CDMC - Progetto Memorie Coloniali

Fondo Giovanni Freschi

## SCHEMA Unità Documentaria

n° copia digitale Freschi\_31\_005

Unità Archivistica Album

Argomento Vita e lavoro in colonia

Tipologia Foto - positivo BN

Titolo soggetto foto o doc Cippo con distanze chilometriche sulla strada imperiale

Data

Autore Freschi ing. Giovanni

Dimensioni H x B cm 6,5 x 5,5

Località Somalia

Note

Sul retro manoscritto: " Cippo migliare nell'interno della Somalia "



# CDMC - Progetto Memorie Coloniali

Fondo Giovanni Freschi

## SCHEMA Unità Documentaria

n° copia digitale Freschi\_31\_006

Unità Archivistica Album

Argomento Vita e lavoro in colonia

Tipologia Foto - positivo BN

Titolo soggetto foto o doc Centrale " Motomeccanica" per la refrigerazione

Data

Autore Freschi ing. Giovanni

Dimensioni H x B cm 6,5 x 5,5

Località Mogadiscio - Somalia

Note

Sul retro manoscritto: " Mogadiscio - Impianto frigoriferi della Motomeccanica "

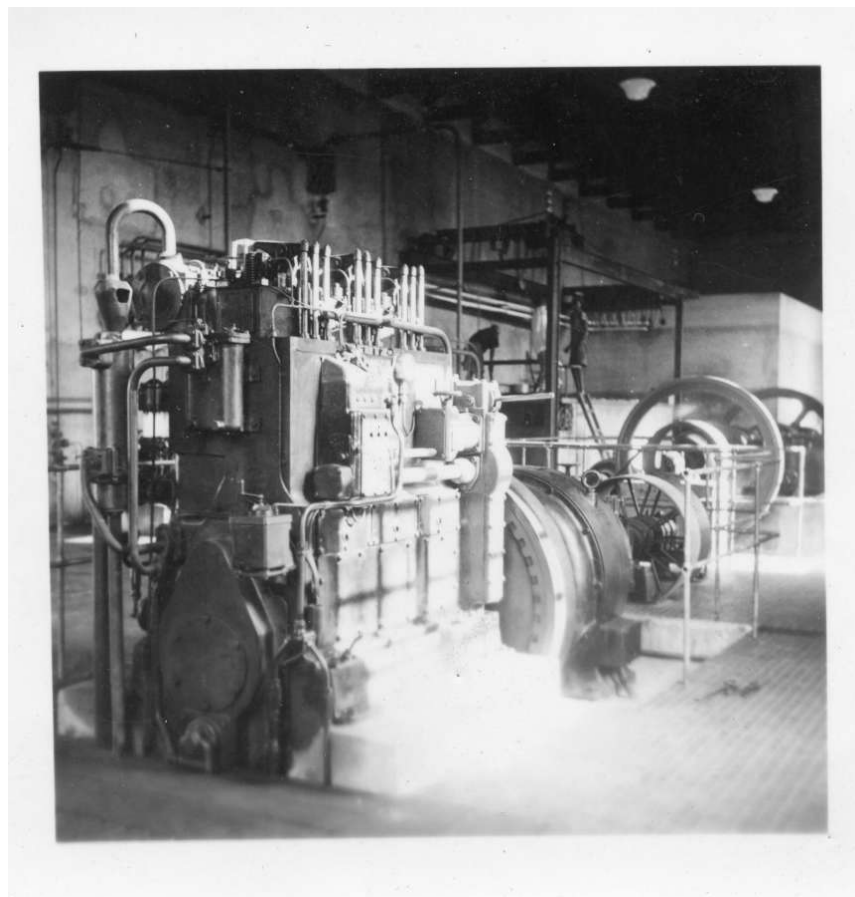

# CDMC - Progetto Memorie Coloniali

Fondo Giovanni Freschi

## SCHEMA Unità Documentaria

n° copia digitale Freschi\_31\_007

Unità Archivistica Album

Argomento Vita e lavoro in colonia

Tipologia Foto - positivo BN

Titolo soggetto foto o doc Uomini e macchinari della " Motomeccanica " per la costruzione strade

Data

Autore Freschi ing. Giovanni

Dimensioni H x B cm 6,5 x 5,5

Località Somalia

Note

Sul retro manoscritto: " La Motomeccanica ha dato il suo contributo alla costruzione delle strade .  
Somalia "



# CDMC - Progetto Memorie Coloniali

Fondo Giovanni Freschi

## SCHEMA Unità Documentaria

n° copia digitale Freschi\_31\_008

Unità Archivistica Album

Argomento Fauna

Tipologia Foto - positivo BN

Titolo soggetto foto o doc Specie di cigno

Data

Autore Freschi ing. Giovanni

Dimensioni H x B cm 6,5 x 5,5

Località Somalia

Note

Sul retro manoscritto: " Fauna della Somalia "



# CDMC - Progetto Memorie Coloniali

Fondo Giovanni Freschi

## SCHEMA Unità Documentaria

n° copia digitale Freschi\_31\_009

Unità Archivistica Album

Argomento Vita e lavoro in colonia

Tipologia Foto - positivo BN

Titolo soggetto foto o doc Centrale " Motomeccanica" per la refrigerazione

Data

Autore Freschi ing. Giovanni

Dimensioni H x B cm 6,5 x 5,5

Località Mogadiscio - Somalia

Note

Sul retro manoscritto: " Impianti di frigoriferi a Mogadiscio "

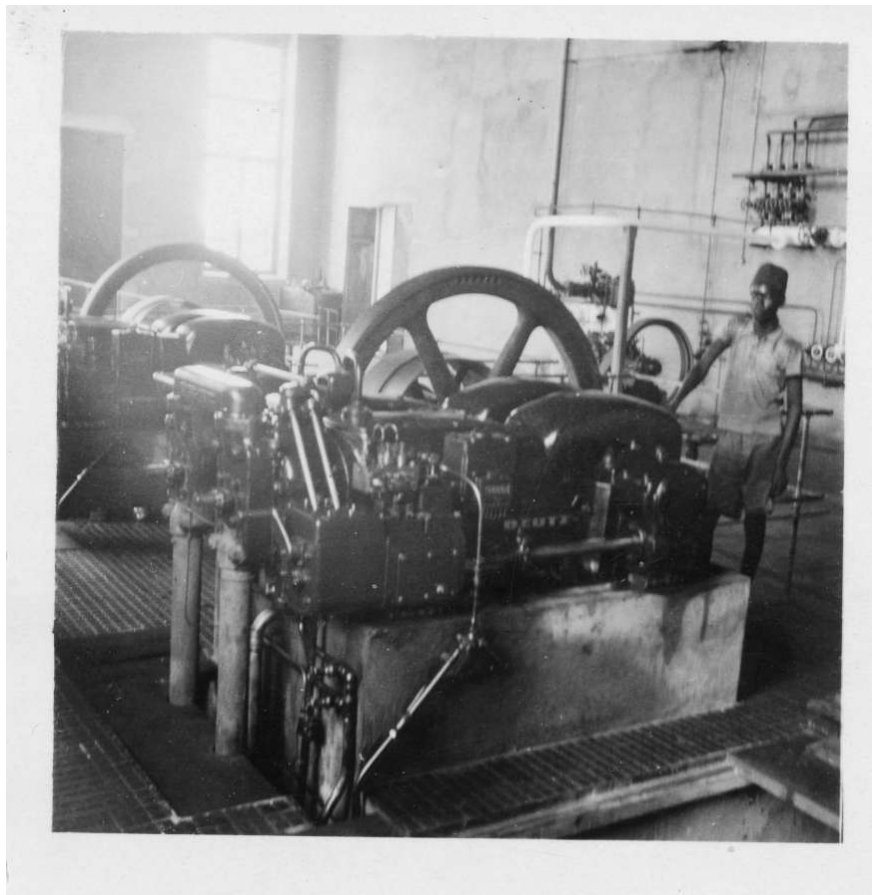

# CDMC - Progetto Memorie Coloniali

Fondo Giovanni Freschi

## SCHEMA Unità Documentaria

n° copia digitale Freschi\_31\_010

Unità Archivistica Album

Argomento Vita e lavoro in colonia

Tipologia Foto - positivo BN

Titolo soggetto foto o doc Ing. Vigo, seduto e Lombardi Imprenditori italiani a Mogadiscio

Data

Autore Freschi ing. Giovanni

Dimensioni H x B cm 6,5 x 5,5

Località Mogadiscio - Somalia

Note

Sul retro manoscritto: " Sig Vigo e Lombardi " Mogadiscio "

L'Ing. Vigo gestisce a Mogadiscio la rappresentanza della S. A. La Motomeccanica



# CDMC - Progetto Memorie Coloniali

Fondo Giovanni Freschi

## SCHEMA Unità Documentaria

n° copia digitale Freschi\_31\_011

Unità Archivistica Album

Argomento Vita e lavoro in colonia

Tipologia Foto - positivo BN

Titolo soggetto foto o doc Gruppo di italiani davanti al fascio littorio

Data

Autore Freschi ing. Giovanni

Dimensioni H x B cm 6,5 x 5,5

Località Somalia

Note

Sul retro manoscritto: " Tappe della penetrazione fascista - Somalia "





# CDMC - Progetto Memorie Coloniali

Fondo Giovanni Freschi

## SCHEMA Unità Documentaria

n° copia digitale Freschi\_32\_001

Unità Archivistica Album

Argomento Panorami di centri abitati

Tipologia Foto - positivo BN

Titolo soggetto foto o doc Porto di Brindisi e monumento al marinaio

Data

Autore Freschi ing. Giovanni

Dimensioni H x B cm 5 x 6,5

Località Brindisi

Note



# CDMC - Progetto Memorie Coloniali

Fondo Giovanni Freschi

## SCHEMA Unità Documentaria

n° copia digitale Freschi\_32\_002

Unità Archivistica Album

Argomento Panorami di centri abitati

Tipologia Foto - positivo BN

Titolo soggetto foto o doc Porto di Brindisi attraversato da sommergibile

Data

Autore Freschi ing. Giovanni

Dimensioni H x B cm 13,5 x 8,5

Località Brindisi

Note



# CDMC - Progetto Memorie Coloniali

Fondo Giovanni Freschi

## SCHEMA Unità Documentaria

n° copia digitale Freschi\_32\_003

Unità Archivistica Album

Argomento Panorami di centri abitati

Tipologia Foto - positivo BN

Titolo soggetto foto o doc Monumento al marinaio

Data

Autore Freschi ing. Giovanni

Dimensioni H x B cm 6,5 x 5,5

Località Brindisi

Note

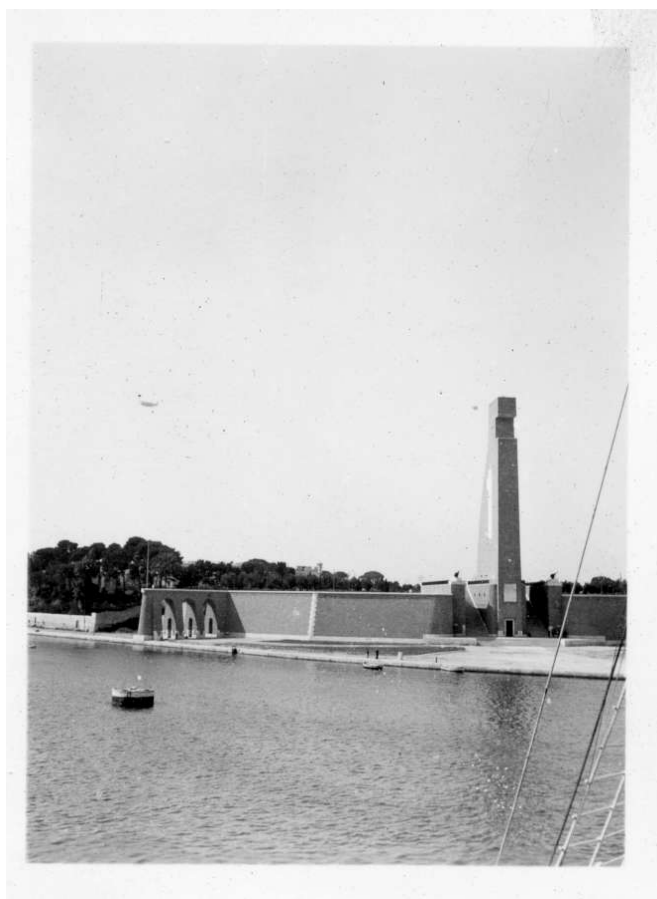

# CDMC - Progetto Memorie Coloniali

Fondo Giovanni Freschi

## SCHEMA Unità Documentaria

n° copia digitale Freschi\_32\_004

Unità Archivistica Album

Argomento Panorami di centri abitati

Tipologia Foto - positivo BN

Titolo soggetto foto o doc Porto di Brindisi attraversato da sommergibile

Data

Autore Freschi ing. Giovanni

Dimensioni H x B cm 6,5 x 5,5

Località Brindisi

Note



# CDMC - Progetto Memorie Coloniali

Fondo Giovanni Freschi

## SCHEMA Unità Documentaria

n° copia digitale Freschi\_32\_005

Unità Archivistica Album

Argomento Panorami di centri abitati

Tipologia Foto - positivo BN

Titolo soggetto foto o doc Porto di Brindisi e monumento al marinaio

Data

Autore Freschi ing. Giovanni

Dimensioni H x B cm 8,5 x 13,5

Località Brindisi

Note



# CDMC - Progetto Memorie Coloniali

Fondo Giovanni Freschi

## SCHEMA Unità Documentaria

n° copia digitale Freschi\_32\_006

Unità Archivistica Album

Argomento Panorami di centri abitati

Tipologia Foto - positivo BN

Titolo soggetto foto o doc Porto di Brindisi e monumento al marinaio

Data

Autore Freschi ing. Giovanni

Dimensioni H x B cm 6,5 x 5,5

Località Brindisi

Note



# CDMC - Progetto Memorie Coloniali

Fondo Giovanni Freschi

## SCHEMA Unità Documentaria

n° copia digitale Freschi\_33\_001

Unità Archivistica Album

Argomento Panorami di centri abitati

Tipologia Foto - positivo BN

Titolo soggetto foto o doc Una banchina del porto di Brindisi

Data

Autore Freschi ing. Giovanni

Dimensioni H x B cm 6,5 x 5,5

Località Brindisi

Note



# CDMC - Progetto Memorie Coloniali

Fondo Giovanni Freschi

## SCHEMA Unità Documentaria

n° copia digitale Freschi\_33\_002

Unità Archivistica Album

Argomento Panorami di centri abitati

Tipologia Foto - positivo BN

Titolo soggetto foto o doc Porto di Brindisi

Data

Autore Freschi ing. Giovanni

Dimensioni H x B cm 6,5 x 5,5

Località Brindisi

Note





# CDMC - Progetto Memorie Coloniali

Fondo Giovanni Freschi

## SCHEMA Unità Documentaria

n° copia digitale Freschi\_33\_003

Unità Archivistica Album

Argomento Panorami di centri abitati

Tipologia Foto - positivo BN

Titolo soggetto foto o doc Scalinata con colonna romana di fronte al porto

Data

Autore Freschi ing. Giovanni

Dimensioni H x B cm 6,5 x 5,5

Località Brindisi

Note



# CDMC - Progetto Memorie Coloniali

Fondo Giovanni Freschi

## SCHEMA Unità Documentaria

n° copia digitale Freschi\_33\_004

Unità Archivistica Album

Argomento Panorami di centri abitati

Tipologia Foto - positivo BN

Titolo soggetto foto o doc Ingresso al porto di Brindisi

Data

Autore Freschi ing. Giovanni

Dimensioni H x B cm 6,5 x 5,5

Località Brindisi

Note



# CDMC - Progetto Memorie Coloniali

Fondo Giovanni Freschi

## SCHEMA Unità Documentaria

n° copia digitale Freschi\_33\_005

Unità Archivistica Album

Argomento Panorami di centri abitati

Tipologia Foto - positivo BN

Titolo soggetto foto o doc Porto di Brindisi

Data

Autore Freschi ing. Giovanni

Dimensioni H x B cm 6,5 x 5,5

Località Brindisi

Note



# CDMC - Progetto Memorie Coloniali

Fondo Giovanni Freschi

## SCHEMA Unità Documentaria

n° copia digitale Freschi\_33\_006

Unità Archivistica Album

Argomento Panorami di centri abitati

Tipologia Foto - positivo BN

Titolo soggetto foto o doc Porto di Brindisi

Data

Autore Freschi ing. Giovanni

Dimensioni H x B cm 6,5 x 5,5

Località Brindisi

Note



# CDMC - Progetto Memorie Coloniali

Fondo Giovanni Freschi

## SCHEMA Unità Documentaria

n° copia digitale Freschi\_33\_007

Unità Archivistica Album

Argomento Panorami di centri abitati

Tipologia Foto - positivo BN

Titolo soggetto foto o doc Porto di Brindisi

Data

Autore Freschi ing. Giovanni

Dimensioni H x B cm 6,5 x 5,5

Località Brindisi

Note



# CDMC - Progetto Memorie Coloniali

Fondo Giovanni Freschi

## SCHEMA Unità Documentaria

n° copia digitale Freschi\_33\_008

Unità Archivistica Album

Argomento Panorami di centri abitati

Tipologia Foto - positivo BN

Titolo soggetto foto o doc Porto di Brindisi

Data

Autore Freschi ing. Giovanni

Dimensioni H x B cm 6,5 x 5,5

Località Brindisi

Note



# CDMC - Progetto Memorie Coloniali

Fondo Giovanni Freschi

## SCHEMA Unità Documentaria

n° copia digitale Freschi\_34\_001

Unità Archivistica Album

Argomento Vita e lavoro in colonia

Tipologia Foto - positivo BN

Titolo soggetto foto o doc Giovanni Freschi a cavallo

Data

Autore Freschi ing. Giovanni

Dimensioni H x B cm 11 x 7

Località Addis Abeba

Note

Sul retro manoscritto: " Addis Abeba - novembre 1937 - Si cavalca "

Foto uguale alla nr 18\_009

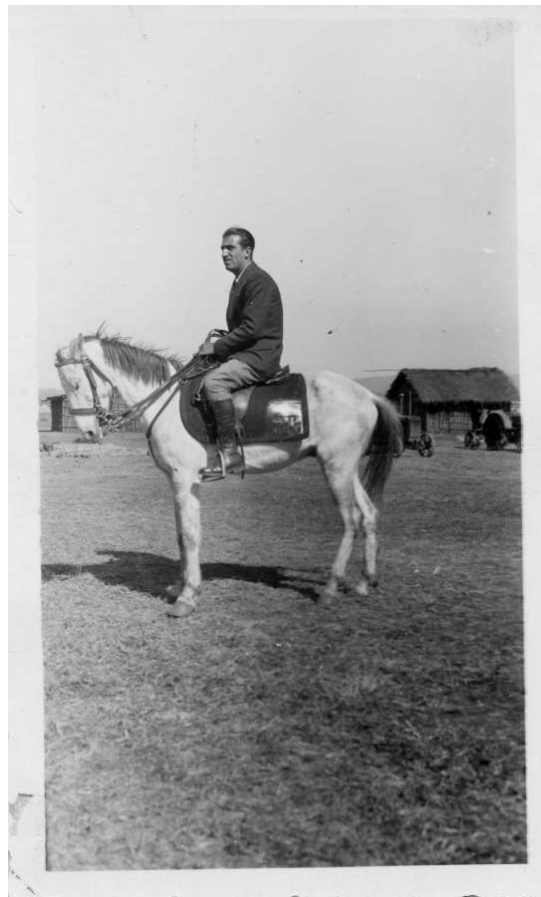

# CDMC - Progetto Memorie Coloniali

Fondo Giovanni Freschi

## SCHEMA Unità Documentaria

n° copia digitale Freschi\_34\_002

Unità Archivistica Album

Argomento Rientro dalle colonie

Tipologia Foto - positivo BN

Titolo soggetto foto o doc Parenti e/o conoscenti di Giovanni Freschi

Data

Autore Freschi ing. Giovanni

Dimensioni H x B cm 13,5 x 8,5

Località Venezia

Note





# CDMC - Progetto Memorie Coloniali

Fondo Giovanni Freschi

## SCHEMA Unità Documentaria

n° copia digitale Freschi\_34\_003

Unità Archivistica Album

Argomento Vita e lavoro in colonia

Tipologia Foto - positivo BN

Titolo soggetto foto o doc Giovanni Freschi tra residenti in A.O.

Data

Autore Freschi ing. Giovanni

Dimensioni H x B cm 6,5 x 11

Località Etiopia

Note



# CDMC - Progetto Memorie Coloniali

Fondo Giovanni Freschi

## SCHEMA Unità Documentaria

n° copia digitale Freschi\_34\_004

Unità Archivistica Album

Argomento Vita e lavoro in colonia

Tipologia Foto - positivo BN

Titolo soggetto foto o doc Giovanni Freschi a lavoro su motocompressore

Data

Autore Freschi ing. Giovanni

Dimensioni H x B cm 6,5 x 11

Località Etiopia

Note

Sul retro manoscritto: " Cantiere Marinelli - Al lavoro "

Foto uguale all nr 23\_007



# CDMC - Progetto Memorie Coloniali

Fondo Giovanni Freschi

## SCHEMA Unità Documentaria

n° copia digitale Freschi\_34\_005

Unità Archivistica Album

Argomento Vita e lavoro in colonia

Tipologia Foto - positivo BN

Titolo soggetto foto o doc Giovanni Freschi nella sede del Centro agricolo sperimentale

Data

Autore Freschi ing. Giovanni

Dimensioni H x B cm 6,5 x 5,5

Località Harar - Etiopia

Note

Sul retro manoscritto: Harar - luglio 1937 - Campo sperimentale agrario "

Foto uguale al nr 28\_004



# CDMC - Progetto Memorie Coloniali

Fondo Giovanni Freschi

## SCHEMA Unità Documentaria

n° copia digitale Freschi\_34\_006

Unità Archivistica Album

Argomento Vita e lavoro in colonia

Tipologia Foto - positivo BN

Titolo soggetto foto o doc Giovanni Freschi con bimba indigena a cavallo

Data

Autore Freschi ing. Giovanni

Dimensioni H x B cm 6,5 x 5,5

Località Harar - Etiopia

Note

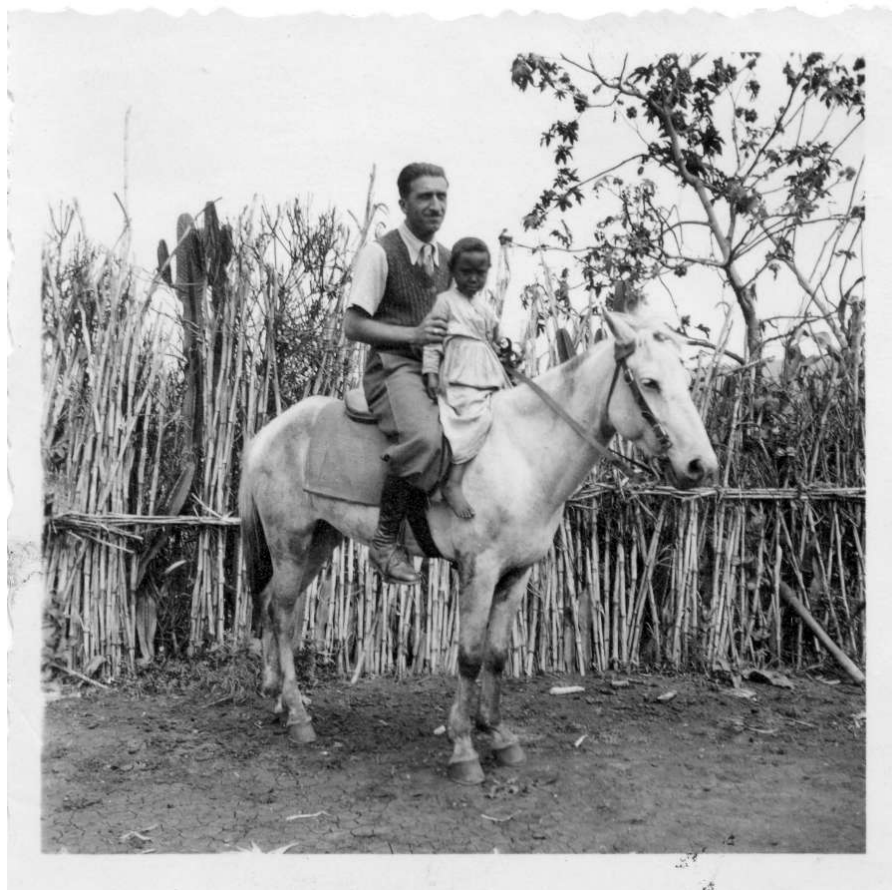

# CDMC - Progetto Memorie Coloniali

Fondo Giovanni Freschi

## SCHEMA Unità Documentaria

n° copia digitale Freschi\_34\_007

Unità Archivistica Album

Argomento Rientro dalle colonie

Tipologia Foto - positivo BN

Titolo soggetto foto o doc Parenti e/o conoscenti di Giovanni Freschi

Data

Autore Freschi ing. Giovanni

Dimensioni H x B cm 6,5 x 5

Località Venezia

Note



# CDMC - Progetto Memorie Coloniali

Fondo Giovanni Freschi

## SCHEMA Unità Documentaria

n° copia digitale Freschi\_34\_008

Unità Archivistica Album

Argomento Vita e lavoro in colonia

Tipologia Foto - positivo BN

Titolo soggetto foto o doc Giovanni Freschi a colloquio con i funzionari coloniali

Data

Autore Freschi ing. Giovanni

Dimensioni H x B cm 7 x 11

Località Addis Abeba

Note

Foto uguale alla nr 17\_008



# CDMC - Progetto Memorie Coloniali

Fondo Giovanni Freschi

## SCHEMA Unità Documentaria

n° copia digitale Freschi\_35\_001

Unità Archivistica Album

Argomento Vita e lavoro in colonia

Tipologia Foto - positivo BN

Titolo soggetto foto o doc Giovanni Freschi tra residenti in A.O.

Data

Autore Freschi ing. Giovanni

Dimensioni H x B cm 6,5 x 5,5

Località Addis Abeba

Note

Sul retro manoscritto: " Gita domenicale " Addis Abeba "

Foto uguale alla nr 23\_003



# CDMC - Progetto Memorie Coloniali

Fondo Giovanni Freschi

## SCHEMA Unità Documentaria

n° copia digitale Freschi\_35\_002

Unità Archivistica Album

Argomento Vita e lavoro in colonia

Tipologia Foto - positivo BN

Titolo soggetto foto o doc Giovanni Freschi a cavallo

Data

Autore Freschi ing. Giovanni

Dimensioni H x B cm 8,5 x 13,5

Località Etiopia

Note





# CDMC - Progetto Memorie Coloniali

Fondo Giovanni Freschi

## SCHEMA Unità Documentaria

n° copia digitale Freschi\_35\_003

Unità Archivistica Album

Argomento Vita e lavoro in colonia

Tipologia Foto - positivo BN

Titolo soggetto foto o doc Giovanni Freschi in abbigliamento festivo

Data

Autore Freschi ing. Giovanni

Dimensioni H x B cm 9 x 6,5

Località Harar - Etiopia

Note

Sul retro manoscritto: " Harar / settembre 1937 "!

Foto uguale alla nr 28\_003



# CDMC - Progetto Memorie Coloniali

Fondo Giovanni Freschi

## SCHEMA Unità Documentaria

n° copia digitale Freschi\_35\_004

Unità Archivistica Album

Argomento Vita e lavoro in colonia

Tipologia Foto - positivo BN

Titolo soggetto foto o doc Giovanni Freschi segue l'aratura a cavallo

Data

Autore Freschi ing. Giovanni

Dimensioni H x B cm 6,5 x 5,5

Località Harar - Etiopia

Note

Foto uguale all nr 28\_008



# CDMC - Progetto Memorie Coloniali

Fondo Giovanni Freschi

## SCHEMA Unità Documentaria

n° copia digitale Freschi\_35\_005

Unità Archivistica Album

Argomento Vita e lavoro in colonia

Tipologia Foto - positivo BN

Titolo soggetto foto o doc Giovanni Freschi in abbigliamento coloniale in riva al mare

Data

Autore Freschi ing. Giovanni

Dimensioni H x B cm 6,5 x 5,5

Località Gibuti

Note



# CDMC - Progetto Memorie Coloniali

Fondo Giovanni Freschi

## SCHEMA Unità Documentaria

n° copia digitale Freschi\_35\_006

Unità Archivistica Album

Argomento Vita e lavoro in colonia

Tipologia Foto - positivo BN

Titolo soggetto foto o doc Giovanni Freschi a cavallo

Data

Autore Freschi ing. Giovanni

Dimensioni H x B cm 6,5 x 9

Località Harar - Etiopia

Note

Sul retro manoscritto: " Harar 1937 luglio "

Foto uguale all nr 25\_002



# CDMC - Progetto Memorie Coloniali

Fondo Giovanni Freschi

## SCHEMA Unità Documentaria

n° copia digitale Freschi\_35\_007

Unità Archivistica Album

Argomento Vita e lavoro in colonia

Tipologia Foto - positivo BN

Titolo soggetto foto o doc Residenti italiani sulla veranda di una abitazione

Data

Autore Freschi ing. Giovanni

Dimensioni H x B cm 7,5 x 6

Località Etiopia

Note

Foto uguale alla nr 16\_006



# CDMC - Progetto Memorie Coloniali

Fondo Giovanni Freschi

## SCHEMA Unità Documentaria

n° copia digitale Freschi\_35\_008

Unità Archivistica Album

Argomento Vita e lavoro in colonia

Tipologia Foto - positivo BN

Titolo soggetto foto o doc Giovanni Freschi e residente a cavallo

Data

Autore Freschi ing. Giovanni

Dimensioni H x B cm 8,5 x 13,5

Località Addis Abeba

Note

Sul retro manoscritto: " Trotta morello - Addis Abeba - dicembre 1937 "

Foto uguale alla nr 13\_006



# CDMC - Progetto Memorie Coloniali

Fondo Giovanni Freschi

## SCHEMA Unità Documentaria

n° copia digitale Freschi\_35\_009

Unità Archivistica Album

Argomento Vita e lavoro in colonia

Tipologia Foto - positivo BN

Titolo soggetto foto o doc Residenti italiani sulla veranda di una abitazione

Data

Autore Freschi ing. Giovanni

Dimensioni H x B cm 7,5 x 6

Località Etiopia

Note

Foto uguale alla nr 16\_006

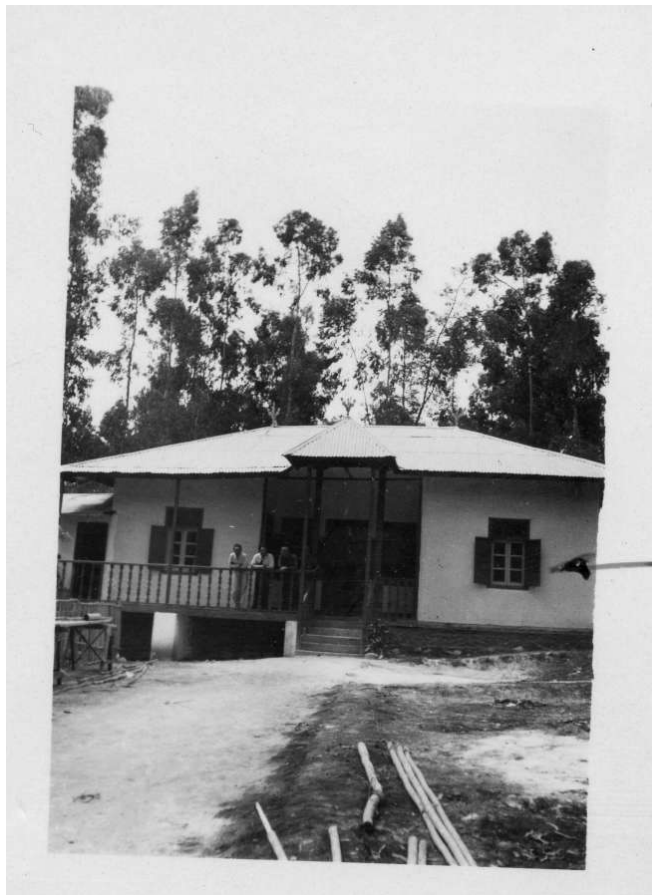

# CDMC - Progetto Memorie Coloniali

Fondo Giovanni Freschi

## SCHEMA Unità Documentaria

n° copia digitale Freschi\_Busta\_001      Unità Archivistica Busta

Argomento Vita e lavoro in colonia

Tipologia Foto - positivo BN

Titolo soggetto foto o doc Giovanni Freschi mostra la sua macchina

Data 12/04/1939

Autore

Dimensioni H x B cm 8,5 x 13,5

Località Addis Abeba

Note Sul retro manoscritto: " Quale dei due sono più belli ? Io e la mia macchina Aba 12/4/39 .  
Bacioni cari Nino "





# CDMC - Progetto Memorie Coloniali

Fondo Giovanni Freschi

## SCHEMA Unità Documentaria

n° copia digitale Freschi\_Busta\_002      Unità Archivistica Busta

Argomento Vita e lavoro in colonia

Tipologia Foto - positivo BN

Titolo soggetto foto o doc Giovanni Freschi con fucile da caccia tra residenti e indigeno

Data

Autore

Dimensioni H x B cm 8,5 x 13,5

Località Etiopia

Note



# CDMC - Progetto Memorie Coloniali

Fondo Giovanni Freschi

## SCHEMA Unità Documentaria

n° copia digitale Freschi\_Busta\_003      Unità Archivistica Busta

Argomento Vita e lavoro in colonia

Tipologia Foto - positivo BN

Titolo soggetto foto o doc Giovanni Freschi e altro residente

Data

Autore

Dimensioni H x B cm 8,5 x 13,5

Località Etiopia

Note



# CDMC - Progetto Memorie Coloniali

Fondo Giovanni Freschi

## SCHEMA Unità Documentaria

n° copia digitale Freschi\_Busta\_004      Unità Archivistica Busta

Argomento Vita e lavoro in colonia

Tipologia Foto - positivo BN

Titolo soggetto foto o doc Giovanni Freschi alla finestra del suo alloggio

Data

Autore

Dimensioni H x B cm 8,5 x 13,5

Località Etiopia

Note



# CDMC - Progetto Memorie Coloniali

Fondo Giovanni Freschi

## SCHEMA Unità Documentaria

n° copia digitale Freschi\_Busta\_005      Unità Archivistica Busta

Argomento Vita e lavoro in colonia

Tipologia Foto - positivo BN

Titolo soggetto foto o doc Il duca Amedeo d'Aosta con funzionario seguito dal Gen Volpini

Data

Autore

Dimensioni H x B cm 12 x 18

Località Etiopia

Note

Il duca Amedeo di Savoia-Aosta governatore generale dell'A.O.I. e vicerè d'Etiopia dal 1937 al 1941



# CDMC - Progetto Memorie Coloniali

Fondo Giovanni Freschi

## SCHEMA Unità Documentaria

n° copia digitale Freschi\_Busta\_006      Unità Archivistica Busta

Argomento Flora

Tipologia Foto - positivo BN

Titolo soggetto foto o doc Piantagione di Girasoli Giganti

Data

Autore

Dimensioni H x B cm 12,5 x 17,5

Località Etiopia

Note



# CDMC - Progetto Memorie Coloniali

Fondo Giovanni Freschi

## SCHEMA Unità Documentaria

n° copia digitale Freschi\_Busta\_007      Unità Archivistica Busta

Argomento Rappresentazione femminile

Tipologia Foto - positivo BN

Titolo soggetto foto o doc Donna della nobiltà africana

Data

Autore

Dimensioni H x B cm 14,5 x 10

Località Etiopia

Note



# CDMC - Progetto Memorie Coloniali

Fondo Giovanni Freschi

## SCHEMA Unità Documentaria

n° copia digitale Freschi\_Busta\_008

Unità Archivistica Busta

Argomento Popolazione usi e costumi

Tipologia Foto - positivo BN

Titolo soggetto foto o doc Giovane indigeno

Data

Autore

Dimensioni H x B cm 17,5 x 11,5

Località Etiopia

Note

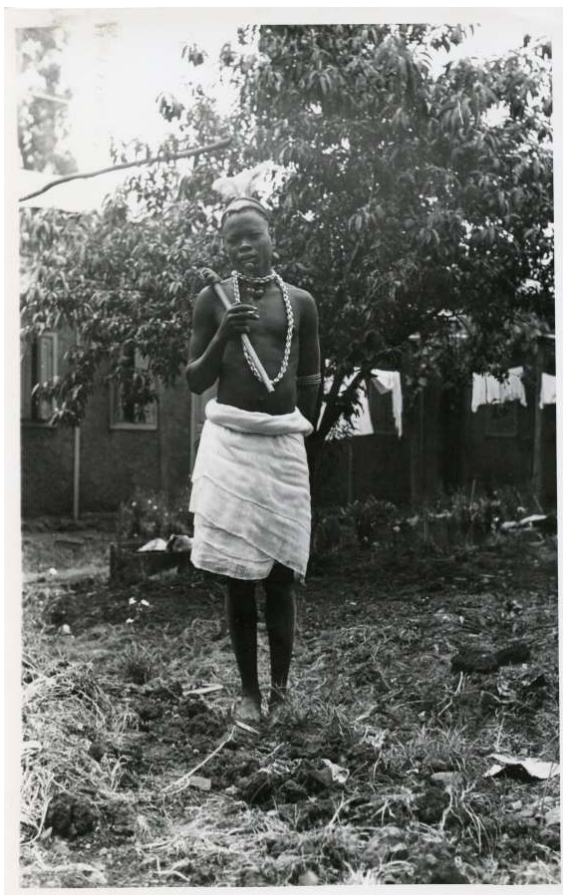

# CDMC - Progetto Memorie Coloniali

Fondo Giovanni Freschi

## SCHEMA Unità Documentaria

n° copia digitale Freschi\_Busta\_009

Unità Archivistica Busta

Argomento Popolazione usi e costumi

Tipologia Foto - positivo BN

Titolo soggetto foto o doc Giovane indigeno

Data

Autore

Dimensioni H x B cm 17,5 x 11,5

Località Etiopia

Note





# CDMC - Progetto Memorie Coloniali

Fondo Giovanni Freschi

## SCHEMA Unità Documentaria

n° copia digitale Freschi\_Busta\_010      Unità Archivistica Busta

Argomento Popolazione usi e costumi

Tipologia Foto - positivo BN

Titolo soggetto foto o doc Giovane indigeno

Data

Autore

Dimensioni H x B cm 22,5 x 16,5

Località Etiopia

Note



# CDMC - Progetto Memorie Coloniali

Fondo Giovanni Freschi

## SCHEMA Unità Documentaria

n° copia digitale Freschi\_Busta\_011      Unità Archivistica Busta

Argomento Pre partenza

Tipologia Foto - positivo BN

Titolo soggetto foto o doc Giovanni Freschi giovane con altri bimbi

Data

Autore

Dimensioni H x B cm 6,5 x 10,5

Località Italia

Note



# CDMC - Progetto Memorie Coloniali

Fondo Giovanni Freschi

## SCHEMA Unità Documentaria

n° copia digitale Freschi\_Busta\_012      Unità Archivistica Busta

Argomento Pre partenza

Tipologia Foto - positivo BN

Titolo soggetto foto o doc Giovanni Freschi tra parenti

Data

Autore

Dimensioni H x B cm 6,5 x 9,5

Località Italia

Note



# CDMC - Progetto Memorie Coloniali

Fondo Giovanni Freschi

## SCHEMA Unità Documentaria

n° copia digitale Freschi\_Doc\_001

Unità Archivistica Cartella

Argomento Stampa pubblicitaria

Tipologia Stampa BN

Titolo soggetto foto o doc Pubblicità attrezzature agricole e stradali -1917

Data

Autore

Dimensioni H x B cm 15 x 10,5

Località Milano

Note

Locandina pubblicitaria della "S.A.Moto-Aratrice " Brevetti Ingg Pavesi e Tolotti "



# CDMC - Progetto Memorie Coloniali

Fondo Giovanni Freschi

## SCHEMA Unità Documentaria

n° copia digitale Freschi\_Doc\_002

Unità Archivistica Cartella

Argomento Stampa pubblicitaria

Tipologia Stampa BN

Titolo soggetto foto o doc Pubblicità attrezzature agricole e stradali -1917

Data

Autore

Dimensioni H x B cm 15 x 10,5

Località Milano

Note

Locandina pubblicitaria della "S.A.Moto-Aratrice " Brevetti Ingg Pavesi e Tolotti "



# CDMC - Progetto Memorie Coloniali

Fondo Giovanni Freschi

## SCHEMA Unità Documentaria

n° copia digitale Freschi\_Doc\_003

Unità Archivistica Cartella

Argomento Stampa pubblicitaria

Tipologia

Titolo soggetto foto o doc Pubblicità trattore "Balilla " della S.A. La Motomeccanica - 1934

Data

Autore

Dimensioni H x B cm 11,5 x 5,5

Località Milano

Note

Dal 1918 l'ing Tolotti cede le sue quote azionarie all'ing Ugo Pavese che cambia ragione sociale e diventa: " S.A La Motomeccanica " a sua volta assorbita dall' IRI nel 1933 cessando l'attività nel 1966



**Trattore " BALILLA ,, 10 C. V. alla puleggia**

Il piccolo trattore utilitario  
indispensabile per orti, frutteti  
e per tutti i lavori sussidiari  
delle grandi Aziende

**L. 13.500 in ordine di lavoro  
franco tenuta**

**Pagamenti rateali**  
Opuscoli descrittivi illustrati  
e referenze a richiesta

**S. A. LA MOTOMECCANICA**  
già La Moto Ausilio Brevetti Ing. Favos & Tolotti  
Esperti Macchine industriali e Supertecnica Alfa-Roma  
**MILANO - Via Oglio, 18 - MILANO**

# CDMC - Progetto Memorie Coloniali

Fondo Giovanni Freschi

## SCHEMA Unità Documentaria

n° copia digitale Freschi\_Doc\_004

Unità Archivistica Cartella

Argomento Stampa pubblicitaria

Tipologia

Titolo soggetto foto o doc Pubblicità trattori agricoli con marchio " Pavesi " 1937

Data

Autore

Dimensioni H x B cm 11,5 x 6

Località Milano

### Note

I Trattori con marchio " Pavesi " prodotti dalla S.A. La Motomeccanica vengono impiegati in Etiopia grazie al lavoro di rappresentanza e assistenza tecnica dell'ing Giovanni Freschi. Tra le attività agricole più note c'era l'Azienda Sperimentale Agricola della O.N.C Opera Nazionale Combattenti, situata nell'area tra Addis Abeba e Adama sul lago Biscioftù



**S. A.**  
**LA MOTOMECCANICA**  
Via Oglio, 18 - MILANO

**TRATTORI AGRICOLI**  
"Pavesi P4 M." 40 Cv.  
"3 M." . . . 30 Cv.  
"Balilla" a ruote ed a cingoli 10 Cv. e 15 Cv.

**MOTORI AD OLIO PESANTE**  
**MOTOPOMPE - GASOGENI**  
**SONDE per ricerche d'acqua**

Il Trattore « Balilla » a cingoli della S. A. La Motomeccanica, in lavoro nella tenuta di « Oletta » già di proprietà dell'ex Negus, affidata all'Opera Nazionale Combattenti

# CDMC - Progetto Memorie Coloniali

Fondo Giovanni Freschi

## SCHEMA Unità Documentaria

n° copia digitale Freschi\_Doc\_005

Unità Archivistica Cartella

Argomento Stampa pubblicitaria

Tipologia Stampa BN

Titolo soggetto foto o doc Pubblicità trattori agricoli con marchio " Pavesi " 1938

Data

Autore

Dimensioni H x B cm 12 x 6

Località Milano

Note



S. A.  
**LA MOTOMECCANICA**  
Via Oglio, 18 - MILANO

**TRATTORI AGRICOLI**

" Pavesi P 4 M. " 40 Cv.  
" 3 M. " . . . 30 Cv.  
" Ballila " a ruote 10 Cv.  
" " a cingoli 15 Cv.

**MOTORI AD OLIO PESANTE**  
**MOTOPOMPE - GASOGENI**  
**SONDE per ricerche d'acqua**

Aratori con trattore « Ballila » a cingoli 15 Cv.



# CDMC - Progetto Memorie Coloniali

Fondo Giovanni Freschi

## SCHEMA Unità Documentaria

n° copia digitale Freschi\_Doc\_006

Unità Archivistica Cartella

Argomento Stampa pubblicitaria

Tipologia Stampa BN

Titolo soggetto foto o doc Pubblicità sonda per ricerca d'acqua - 1938

Data

Autore

Dimensioni H x B cm 12 x 6

Località Milano

Note



S. A.  
**LA MOTOMECCANICA**  
Via Oglio, 18 - MILANO

**TRATTORI AGRICOLI**  
"Pavesi P 4 M." 40 Cv.  
"3 M." . . . 30 Cv.  
"Ballilla" a ruote ed a  
cingoli 10 Cv. e 15 Cv.

**MOTORI AD OLIO PESANTE**  
**MOTOPOMPE - GASOGENI**  
**SONDE per ricerche d'acqua**

Sonda per ricerche d'acqua, costruita dalla  
S. A. La Motomeccanica

# CDMC - Progetto Memorie Coloniali

Fondo Giovanni Freschi

## SCHEMA Unità Documentaria

n° copia digitale Freschi\_Doc\_007

Unità Archivistica Cartella

Argomento Stampa pubblicitaria

Tipologia Stampa BN

Titolo soggetto foto o doc Pubblicità della S.A. La Motomeccanica - 1940

Data

Autore

Dimensioni H x B cm 24 x 18

Località Milano

### Note

La S.A. Motomeccanica ha rappresentanze in molte città italiane ed in Africa: Tripoli, Asmara e Mogadiscio dove il rappresentante è l'ing. Vigo come si vede nella foto nr 31\_010. Invece la rappresentanza di Addis Abeba, in Etiopia era tenuta dall'ing. Giovanni Freschi come riferisce il figlio Carlo

**S.A. LA MOTOMECCANICA**  
SIA LA MOTO ANATIRIC BROVETI ING. FAVSI & TOLOFFI  
SEPARTI MACCHINE INDUSTRIALI & RAPPRESENTANZE ALFA ROMEO

MILANO - Via Oglio, 13

ASMA Lega Camp 18 - NAPOLI Via Dora, Orto S. G. - TRIESTE Via Pagan 2 - FIRENZE Via Sestini 120  
ZAGARA Via Dora S. Teresa 30 - TRIPOLI Via Sestini - ZENAGA SpA, Mezzana & Lanza - MOGADISCIO Piazza Vig. Vigo

**LOCOMOTIVA DIESEL**  
Tipo OMZ 117  
24 HP DIESEL

Locomotiva da campagna a scartamento ridotto con un peso di servizio di 7 o 4,5 Tonn.

CON QUATTRO VELOCITÀ AVANTI E INDIETRO  
3 Km/ora - 5,7 Km/ora - 8,7 Km/ora - 15,5 Km/ora  
CARICO LORDO MASSIMO BIMORCHIABILE IN PIANO E RETTILINEO 125 TONN.  
IL MEZZO DI TRASPORTO PIÙ ECONOMICO - COSTRUZIONE ROBUSTA - LUNGA DURATA ACCOPPIAMENTO MEZZO BIELLE MESSA IN MOTO ISTANTANEA

Velocità massima	15,5 Km/ora	15,5 Km/ora
Velocità minima	3 Km/ora	3 Km/ora
Velocità intermedie	5,7 Km/ora - 8,7 Km/ora	5,7 Km/ora - 8,7 Km/ora
Consumo di olio	10 Kg/ora	10 Kg/ora
Consumo di acqua	100 Kg/ora	100 Kg/ora
Consumo di carbone	100 Kg/ora	100 Kg/ora
Consumo di elettricità	10 Kw/ora	10 Kw/ora
Consumo di lubrificanti	10 Kg/ora	10 Kg/ora
Consumo di materiali	10 Kg/ora	10 Kg/ora
Consumo di ricambi	10 Kg/ora	10 Kg/ora
Consumo di accessori	10 Kg/ora	10 Kg/ora
Consumo di altri materiali	10 Kg/ora	10 Kg/ora

# CDMC - Progetto Memorie Coloniali

Fondo Giovanni Freschi

## SCHEMA Unità Documentaria

n° copia digitale Freschi\_Doc\_008

Unità Archivistica Cartella

Argomento Stampa pubblicitaria

Tipologia Stampa BN

Titolo soggetto foto o doc Pubblicità della S.A. La Motomeccanica con i suoi prodotti - 1940

Data

Autore

Dimensioni H x B cm 24,4 x 18,6

Località Milano

Note

La S.A. La Motomeccanica nel corso degli anni aumenta la produzione di trattori e macchinari vari per l'agricoltura, per costruzioni edili e stradali destinati in gran parte grazie alle commesse militari



# CDMC - Progetto Memorie Coloniali

Fondo Giovanni Freschi

## SCHEMA Unità Documentaria

n° copia digitale Freschi\_Doc\_009

Unità Archivistica Cartella

Argomento Stampa pubblicitaria

Tipologia Stampa BN

Titolo soggetto foto o doc Pubblicità della S.A. La Motomeccanica macchine per lavori stradali

Data

Autore

Dimensioni H x B cm 14 x 10

Località Milano

Note

Con l'impiego del bitume nella costruzione delle strade la S.A. La Motomeccanica produce compressori e frantoi per la produzione del granulato per la massicciata stradale.

## MACCHINARIO PER LAVORI STRADALI



SPACCAPIETRE E GRANULATORI  
TRASPORTABILI CON MOTORI DIESEL

**MOTOCOMPRESSORI** trasportabili a nafta e a benzina.

**MARTELLI PNEUMATICI** perforatori, demolitori, piccone e vanga.

Pestelli - Argani - Pompe pneumatiche.

**ATTREZZI PNEUMATICI** per carpenteria in legno e ferro.

**SONDE e SONDAGGI** per ricerche minerarie e studio di fondazioni.

**LOCOMOTIVE a NAFTA** con motore Diesel per tutti gli scartamenti e qualsiasi potenza, per costruzioni stradali, edili e lavori pubblici.

**MOTORI** a benzina, petrolio, nafta.

**MOTOPOMPE**

**TRATTORI** industriali.

**S. A. LA MOTOMECCANICA**

VIA OGLIO, 18 - MILANO - VIA OGLIO, 18

# CDMC - Progetto Memorie Coloniali

Fondo Giovanni Freschi

## SCHEMA Unità Documentaria

n° copia digitale Freschi\_Doc\_010

Unità Archivistica Cartella

Argomento Stampa pubblicitaria

Tipologia Stampa BN

Titolo soggetto foto o doc Pubblicità dello sgombraneve della S.A. La Motomeccanica - 1940

Data 12/04/1940

Autore

Dimensioni H x B cm 13 x 18

Località Milano

### Note

In occasione della fiera di Milano del 1940 la S.A. Motomeccanica espone una macchina sgombraneve cingolata

