

# CDMC - Archivio MOXA - Fondo "Mario Valbonesi "

## SCHEMA Unità Documentaria

n° copia digitale Valbonesi\_1a002\_001      Unità Archivistica Album

Argomento Vita militare

Tipologia Documento

Titolo soggetto foto o doc Itinerario

Data

Autore Valbonesi

Dimensioni H x B cm 27 x 35

Località

Note Dattiloscritto delle date e luoghi percorsi dalle truppe italiane di occupazione dell'Etiopia

The image shows a page of a handwritten document, likely a diary or itinerary, with a grid layout. The text is written in black ink on a light-colored paper. The grid consists of three columns of dates and locations, with some entries marked with asterisks. A small blue tab with the number '2' is visible in the bottom left corner of the page.

Fori					
9 Dicembre 1935	- CIVILVECCHIA	5 Giugno 1936	- ADI GRAT	24 Novembre 1936	- TRASFERI
12 Gennaio 1936	- TRIESTE	6 *	- MACALLÈ	25 *	- MUGIA
20 *	- NAPOLI	8 *	- MAI GOLIMÀ	26 *	- UAFFAT
28 *	- MASSAUA	11 Settembre *	- AIOMATA	27 *	- DILDI
29 *	- ASMARA	12 *	- QUORAM	1 Dicembre *	- MUGIA
8 Febbraio *	- SENAFÉ	13 *	- ENDA MEDANE HALEM	15 Gennaio 1937	- CHENNETE MARIAM
9 *	- SANTA	14 *	- FENAROA	18 *	- LAUBELÀ
2 Marzo *	- ADI ZUBAHA	15 *	- MAI SAMRÈ	21 Febbraio *	- MAI BIBALÀ
3 *	- MAI BELES	21 *	- ENDA JESUS	22 *	- MAI MERI
10 *	- PASSO UORIEU	23 *	- MAI SAMRÈ	23 *	- MAI AMMUSSÀ
23 *	- MONTE PELLEGRINO	24 *	- MAI TZELEARI	24 *	- MAI ISLAMU
2 Aprile *	- ADI ZUBAHA	25 *	- POZZI DI MAI SEGALU	25 *	- OLIC MARIAM
3 *	- PASSO ABARO	26 *	- q. 930	26 *	- SOCOFÀ
4 *	- TORRENTE GHEVÀ	28 *	- MAI LOMIN	2 Marzo *	- FENAROA
6 *	- MACALLÈ	1 Ottobre *	- SOCOFÀ	3 *	- ENDA JESUS
8 *	- CONCA DELL'ALAGI	1 Novembre *	- OLIC MARIAM	11 *	- DECAMERE
18 *	- ENDA CHERCOS	2 *	- MAI ISLAMU	15 *	- MAI HABAR
24 *	- PASSO EZBÀ	3 *	- MAI AMMUSSÀ	2 Aprile *	- MASSAUA
29 Maggio *	- MACALLÈ	4 *	- MAI MERI	9 *	- Napoli
31 *	- ADI CAIÈ	7 *	- MAI BIBALÀ	11 *	- Forlì
1 Giugno *	- ASMARA	8 *	- LAUBELÀ		
		23 *	- CHENNETE MARIAM		

## SCHEMA Unità Documentaria

n° copia digitale Valbonesi\_1a003\_001    Unità Archivistica Album

Argomento Viaggio

Tipologia

Titolo soggetto foto o doc Carta geografica dell'Africa Orientale

Data

Autore

Dimensioni H x B cm 80 x 58

Località

### Note

In rosso è disegnato l'itinerario percorso da Valbonesi.

"Scala 1:1.750.000

Ufficio Cartografico del TCI.

Capo cartografo P. Corbellini

Dall'atlante internazionale del TCI la grafia dei nomi è quella ufficiale di ciascuna colonia o territorio. Per l'Etiopia è stata adottata la grafia italiana.

Stampa delle Officine Fotolitografiche S. A. Milano via Volvino 31"

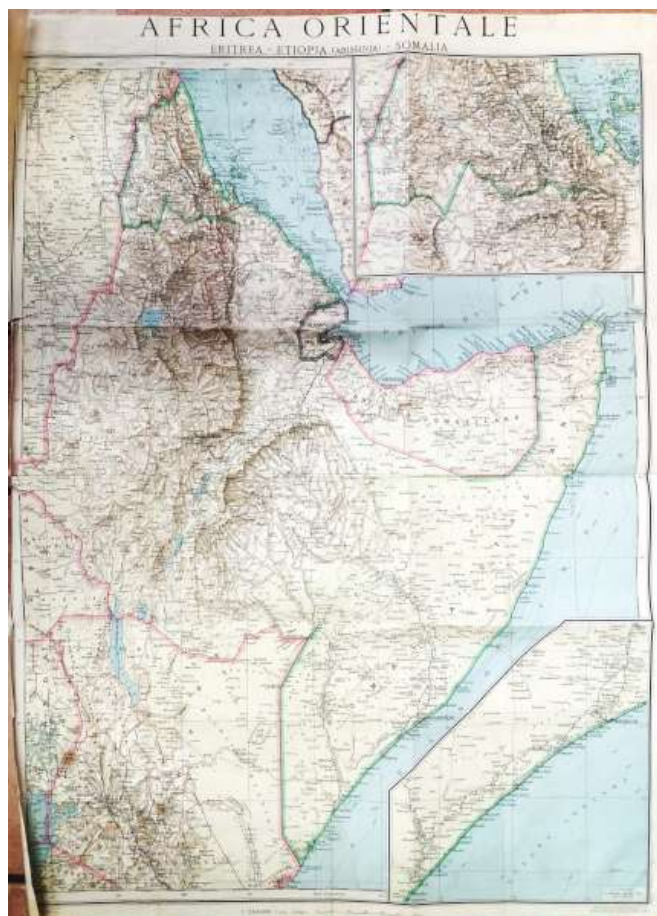

# CDMC - Archivio MOXA - Fondo "Mario Valbonesi "

## SCHEMA Unità Documentaria

n° copia digitale Valbonesi\_1a005\_001    **Unità Archivistica** Album

**Argomento** Vita militare

**Tipologia** Foto - stampa BN

**Titolo soggetto foto o doc** Il tenente Valbonesi in divisa militare

**Data**

**Autore**

**Dimensioni H x B cm** 9x6

**Località** Eritrea

**Note**



# CDMC - Archivio MOXA - Fondo "Mario Valbonesi "

## SCHEMA Unità Documentaria

n° copia digitale Valbonesi\_1a005\_002    **Unità Archivistica** Album

**Argomento** Vita militare

**Tipologia** Foto - stampa BN

**Titolo soggetto foto o doc** Il tenete Valbonesi in divisa militare

**Data**

**Autore**

**Dimensioni H x B cm** 6x9

**Località** Eritrea

**Note**



SCHEMA Unità Documentaria

n° copia digitale Valbonesi\_1a005\_003    Unità Archivistica Album

Argomento Vita militare

Tipologia Foto - stampa BN

Titolo soggetto foto o doc Valbonesi a cavallo

Data

Autore

Dimensioni H x B cm 6x8,2

Località Eritrea

Note



SCHEDA Unità Documentaria

n° copia digitale Valbonesi\_1a006\_001    Unità Archivistica Album

Argomento Viaggio

Tipologia Foto - stampa BN

Titolo soggetto foto o doc Imbarco truppe italiane sul piroscafo "Sardegna"

Data 20-1-1936

Autore

Dimensioni H x B cm 8x6,5

Località Napoli

Note Sul fronte manoscritto: "20-1-1936-XIV. Imbarco truppe sul 'Sardegna' "



# CDMC - Archivio MOXA - Fondo "Mario Valbonesi "

## SCHEMA Unità Documentaria

n° copia digitale Valbonesi\_1a006\_002    Unità Archivistica Album

Argomento Viaggio

Tipologia Foto - stampa BN

Titolo soggetto foto o doc Imbarco quadrupedi sul piroscafo "Sardegna"

Data 20-1-1936

Autore

Dimensioni H x B cm 8x5,5

Località Napoli

Note Sul retro manoscritto: "Carimento di quadrupedi sul 'Sardegna'. Napoli - 20-1 - XIV".



SCHEMA Unità Documentaria

n° copia digitale Valbonesi\_1a006\_003    Unità Archivistica Album

Argomento Viaggio

Tipologia Foto - stampa BN

Titolo soggetto foto o doc Il "Seniore" Barbanti s'imbarca sul Sardegna

Data 20-1-1936

Autore

Dimensioni H x B cm 8x5,5

Località Napoli

Note Sul retro manoscritto: "Napoli 20/1/XIV - Il Seniore Barbanti lascia la famiglia per imbarcarsi sul 'Sardegna' ".





SCHEDA Unità Documentaria

n° copia digitale Valbonesi\_1a006\_004    Unità Archivistica Album

Argomento Panorami di centri abitati

Tipologia Foto - stampa BN

Titolo soggetto foto o doc Gennaio 1936: Panorama

Data

Autore

Dimensioni H x B cm 6,5x9

Località Port - Said

Note Sul retro manoscritto: " Port-Said"



SCHEMA Unità Documentaria

n° copia digitale Valbonesi\_1a006\_005    Unità Archivistica Album

Argomento Viaggio

Tipologia Foto - stampa BN

Titolo soggetto foto o doc Gennaio 1936: Sulla nave 'Sardegna' lungo il canale di Suez

Data

Autore

Dimensioni H x B cm 6,5x9

Località Canale di Suez

Note Sul retro manoscritto: "Canale di Suez"



# CDMC - Archivio MOXA - Fondo "Mario Valbonesi "

## SCHEMA Unità Documentaria

n° copia digitale Valbonesi\_1a006\_006    Unità Archivistica Album

Argomento Viaggio

Tipologia Foto - stampa BN

Titolo soggetto foto o doc Gennaio 1936 in viaggio lungo il canale di Suez

Data

Autore

Dimensioni H x B cm 6,5x9

Località Canale di Suez

Note Sul retro manoscritto: "In navigazione"

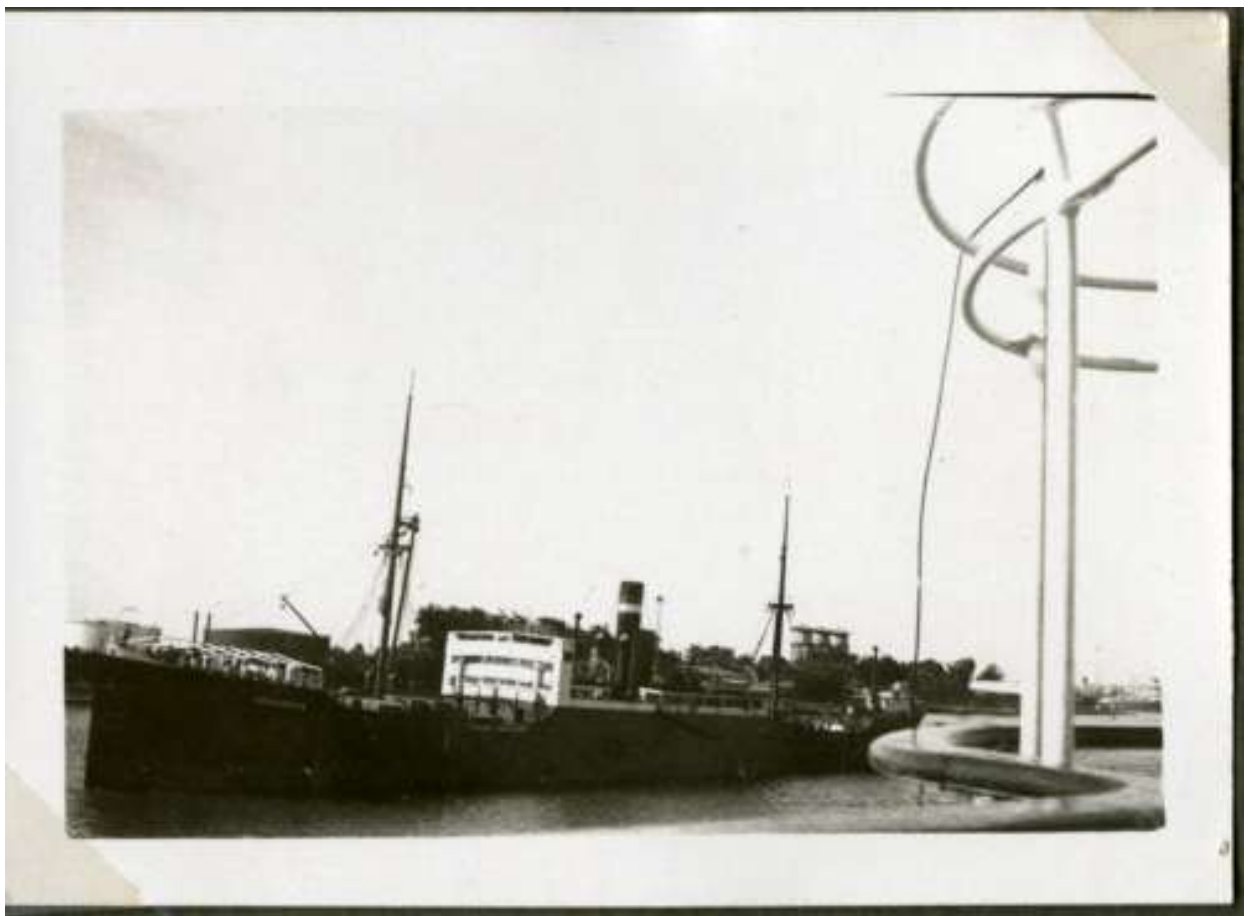

SCHEMA Unità Documentaria

n° copia digitale Valbonesi\_1a006\_007    Unità Archivistica Album

Argomento Viaggio

Tipologia Foto - stampa BN

Titolo soggetto foto o doc Gennaio 1936: In viaggio lungo il canale di Suez

Data

Autore

Dimensioni H x B cm 6,5x9

Località Canale di Suez

Note Sul retro manoscritto: "In navigazione"



# CDMC - Archivio MOXA - Fondo "Mario Valbonesi "

## SCHEMA Unità Documentaria

n° copia digitale Valbonesi\_1a006\_008    Unità Archivistica Album

Argomento Viaggio

Tipologia Foto - stampa BN

Titolo soggetto foto o doc Viaggiatori sulla nave 'Sardegna' lungo il canale di Suez

Data

Autore

Dimensioni H x B cm 6,5x9

Località Canale di Suez

Note Sul retro manoscritto: "Nel canale di Suez"



# CDMC - Archivio MOXA - Fondo "Mario Valbonesi "

## SCHEDA Unità Documentaria

n° copia digitale Valbonesi\_1a006\_009    Unità Archivistica Album

Argomento Viaggio

Tipologia Foto - stampa BN

Titolo soggetto foto o doc Viaggiatori sulla nave 'Sardegna'

Data

Autore

Dimensioni H x B cm 6,5x9

Località Canale di Suez

Note Sul retro manoscritto: "In navigazione"



# CDMC - Archivio MOXA - Fondo "Mario Valbonesi "

## SCHEMA Unità Documentaria

n° copia digitale Valbonesi\_1a006\_010    Unità Archivistica Album

Argomento Viaggio

Tipologia Foto - stampa BN

Titolo soggetto foto o doc In viaggio lungo il canale di Suez"

Data

Autore

Dimensioni H x B cm 6,5x9

Località Canale di Suez

Note Sul retro manoscritto: "In navigazione"



SCHEDA Unità Documentaria

n° copia digitale Valbonesi\_1a006\_011    Unità Archivistica Album

Argomento Viaggio

Tipologia Foto - stampa BN

Titolo soggetto foto o doc In viaggio lungo il canale di Suez

Data

Autore

Dimensioni H x B cm 4x5,5

Località Canale di Suez

Note Sul fronte manoscritto: "Canale di Suez"





SCHEMA Unità Documentaria

n° copia digitale Valbonesi\_1a007\_001    Unità Archivistica Album

Argomento Vita militare

Tipologia Foto - stampa BN

Titolo soggetto foto o doc Truppe italiane partecipano alla cerimonia religiosa

Data 8/3/1936

Autore

Dimensioni H x B cm 6x6

Località Passo Ezbà: Eritrea

Note Sul retro manoscritto: "Messa al campo per i Caduti del 21-1-XIV - 8- marzo - XIV"



SCHEMA Unità Documentaria

n° copia digitale Valbonesi\_1a007\_002    Unità Archivistica Album

Argomento Vita militare

Tipologia Foto - stampa BN

Titolo soggetto foto o doc Cerimonia religiosa al campo

Data 8/3/1936

Autore

Dimensioni H x B cm 8x5,5

Località Passo Ezbà: Etiopia

Note Sul retro manoscritto: "Messa a Passo Ezbà"



SCHEMA Unità Documentaria

n° copia digitale Valbonesi\_1a007\_003    **Unità Archivistica** Album

**Argomento** Vita militare

**Tipologia** Foto - stampa BN

**Titolo soggetto foto o doc** Messa di Pasqua in accampamento militare

**Data** 12/4/1936

**Autore**

**Dimensioni H x B cm** 5,5x8,5

**Località** Alagi: Etiopia

**Note** Sul retro manoscritto: "Messa di Pasqua - Alagi - 12-4-XIV"

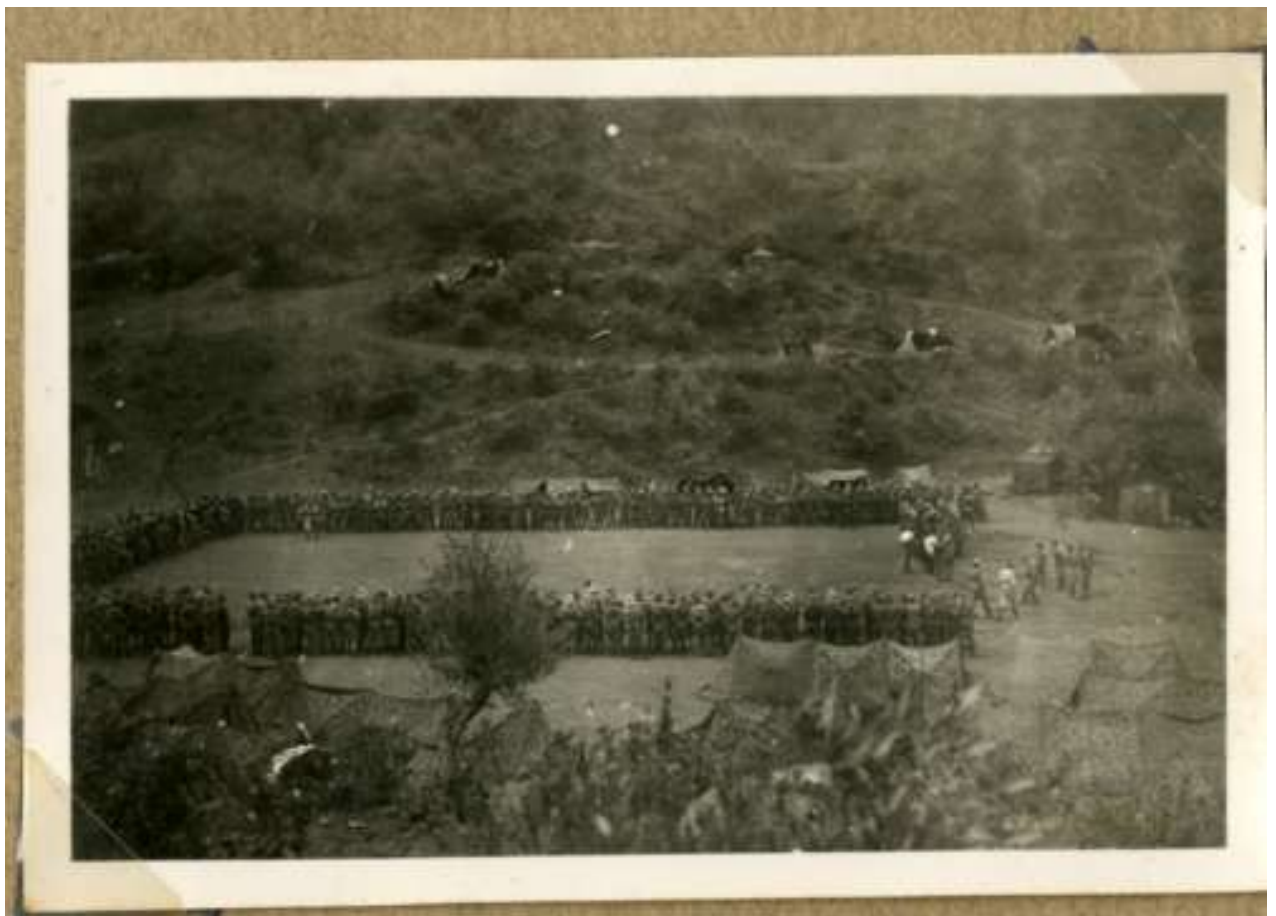

SCHEMA Unità Documentaria

n° copia digitale Valbonesi\_1a007\_004    Unità Archivistica Album

Argomento Vita militare

Tipologia Foto - stampa BN

Titolo soggetto foto o doc Messa di Pasqua in accampamento militare

Data 12/4/1936

Autore

Dimensioni H x B cm 5,5x8

Località Alagi: Etiopia

Note Sul retro manoscritto: "Messa al campo sotto l'Amba Alagi - Pasqua 1936"



SCHEDA Unità Documentaria

n° copia digitale Valbonesi\_1a007\_005    Unità Archivistica Album

Argomento Vita militare

Tipologia Foto - stampa BN

Titolo soggetto foto o doc Il cappellano militare officia la messa

Data 26/7/1936

Autore

Dimensioni H x B cm 8x5,5

Località Mai Golimà: Etiopa

Note Sul retro manoscritto: "Il capellano cent. De Amicis nell'esercizio delle sue funzioni - Mai Golimà - 26-7-36"



SCHEMA Unità Documentaria

n° copia digitale Valbonesi\_1a007\_006    Unità Archivistica Album

Argomento Vita militare

Tipologia Foto - stampa BN

Titolo soggetto foto o doc Il Seniore Magrini partecipa alla messa al campo

Data 26/7/1936

Autore

Dimensioni H x B cm 6x8,5

Località Mai Golimà: Etiopia

Note Sul retro manoscritto: "Il I° Sen. Magrini assiste alla messa del 26-7-36"



SCHEDA Unità Documentaria

n° copia digitale Valbonesi\_1a007\_007    Unità Archivistica Album

Argomento Vita militare

Tipologia Foto - stampa BN

Titolo soggetto foto o doc Truppe italiane durante la messa al campo

Data 26/7/1936

Autore

Dimensioni H x B cm 6x8

Località Mai Golimà: Etiopia

Note Sul retro manoscritto: "26-7-XIV - Messa al Mai Golimà"



SCHEDA Unità Documentaria

n° copia digitale Valbonesi\_1a008\_001    Unità Archivistica Album

Argomento Vita militare

Tipologia Foto - stampa BN

Titolo soggetto foto o doc Toilette improvvisata al campo

Data

Autore

Dimensioni H x B cm 5,5x8

Località Eritrea-Etiopia

Note Sul retro manoscritto: "Vita di campo - sommaria toilette"





# CDMC - Archivio MOXA - Fondo "Mario Valbonesi "

## SCHEMA Unità Documentaria

n° copia digitale Valbonesi\_1a008\_002    Unità Archivistica Album

Argomento Vita militare

Tipologia Foto - stampa BN

Titolo soggetto foto o doc Tenda militare da campo

Data

Autore

Dimensioni H x B cm 5x7

Località Eritrea-Etiopia

Note Sul retro manoscritto: "Appartamento di guerra"



SCHEDA Unità Documentaria

n° copia digitale Valbonesi\_1a008\_003    Unità Archivistica Album

Argomento Vita militare

Tipologia Foto - stampa BN

Titolo soggetto foto o doc Tenda allestita per servizio mensa

Data

Autore

Dimensioni H x B cm 5,5x8

Località Eritrea-Etiopia

Note Sul retro manoscritto: "Il locale di mensa del Btg. CC. NN. di Eritrea"



# CDMC - Archivio MOXA - Fondo "Mario Valbonesi "

## SCHEMA Unità Documentaria

n° copia digitale Valbonesi\_1a008\_004    Unità Archivistica Album

Argomento Vita militare

Tipologia Foto - stampa BN

Titolo soggetto foto o doc Tenda di un soldato

Data

Autore

Dimensioni H x B cm 6x8,5

Località Eritrea-Etiopia

Note Sul retro manoscritto: "La casa mobile"



SCHEMA Unità Documentaria

n° copia digitale Valbonesi\_1a008\_005    Unità Archivistica Album

Argomento Vita militare

Tipologia Foto - stampa BN

Titolo soggetto foto o doc Tenda di un soldato

Data

Autore

Dimensioni H x B cm 8x5,5

Località Eritrea-Etiopia

Note Sul retro manoscritto: "Appartamento di guerra - C.N. Montefiori Mauro"



# CDMC - Archivio MOXA - Fondo "Mario Valbonesi "

## SCHEMA Unità Documentaria

n° copia digitale Valbonesi\_1a008\_006    Unità Archivistica Album

Argomento Vita militare

Tipologia Foto - stampa BN

Titolo soggetto foto o doc Il dott. Tosti si rade la barba davanti alla sua tenda

Data

Autore

Dimensioni H x B cm 8,5x6

Località Eritrea-Etiopia

Note Sul retro manoscritto: "Necessità di vita coloniale - Dott. Tosti"



SCHEMA Unità Documentaria

n° copia digitale Valbonesi\_1a008\_007    Unità Archivistica Album

Argomento Vita militare

Tipologia Foto - stampa BN

Titolo soggetto foto o doc Tenda del comandante del Battaglione

Data

Autore

Dimensioni H x B cm 8x6

Località Eritrea-Etiopia

Note Sul retro manoscritto: "La casa del comandante del Battaglione"



SCHEMA Unità Documentaria

n° copia digitale Valbonesi\_1a009\_001    Unità Archivistica Album

Argomento Vita militare

Tipologia Foto - stampa BN

Titolo soggetto foto o doc Soldati al taglio dei capelli

Data

Autore

Dimensioni H x B cm 6,5x8,5

Località Eritrea-Etiopia

Note Sul retro manoscritto: "1° Comp. Servizio d'igiene al campo - La barbieria"



# CDMC - Archivio MOXA - Fondo "Mario Valbonesi "

## SCHEMA Unità Documentaria

n° copia digitale Valbonesi\_1a009\_002    **Unità Archivistica** Album

**Argomento** Vita militare

**Tipologia** Foto - stampa BN

**Titolo soggetto foto o doc** Carovana di cammelli per trasporto acqua per le truppe italiane

**Data**

**Autore**

**Dimensioni H x B cm** 5,5x4

**Località** Eritrea-Etiopia

**Note** Sul retro manoscritto: "Corvèe acqua"





SCHEDA Unità Documentaria

n° copia digitale Valbonesi\_1a009\_003    **Unità Archivistica** Album

**Argomento** Vita militare

**Tipologia** Foto - stampa BN

**Titolo soggetto foto o doc** Carovana di cammelli per trasporto viveri per le truppe italiane

**Data**

**Autore**

**Dimensioni H x B cm** 6x8,5

**Località** Eritrea-Etiopia

**Note** Sul retro manoscritto: "Salmerie di cammelli"



SCHEMA Unità Documentaria

n° copia digitale Valbonesi\_1a009\_004    Unità Archivistica Album

Argomento Vita militare

Tipologia Foto - stampa BN

Titolo soggetto foto o doc Comandante tiene a rapporto la truppa

Data 26/7/1936

Autore

Dimensioni H x B cm 6x8,5

Località Etiopia

Note Sul retro manoscritto: "26-7-936 - Il 1° Sen. Magrini tiene il rapporto ai sottufficiali"



SCHEDA Unità Documentaria

n° copia digitale Valbonesi\_1a009\_005    Unità Archivistica Album

Argomento Vita militare

Tipologia Foto - stampa BN

Titolo soggetto foto o doc Vaccinazione di soldati

Data

Autore

Dimensioni H x B cm 6,5x8,5

Località Eritrea-Etiopia

Note Sul retro manoscritto: "Vacinazione antitifida ed anticolerica"



SCHEMA Unità Documentaria

n° copia digitale Valbonesi\_1a009\_006    Unità Archivistica Album

Argomento Vita militare

Tipologia Foto - stampa BN

Titolo soggetto foto o doc Foto di soldati forlivesi del "Gruppo Diamanti"

Data 24/5/1936

Autore

Dimensioni H x B cm 8x5

Località Eritrea-Etiopia

Note Sul retro manoscritto: "24-5-936 - XIV - Adunata dei forlivesi del Gruppo Diamanti - Lombardi - Tentoni A. - Melandri S. - Guardigli E. - Vitali L. - Franchini R. - Pepe N. - Stagioni G. - Battistini E. - Tampieri P.- Zoli A. - Mastropietro G. - Mambelli M.- Bolognesi A."



# CDMC - Archivio MOXA - Fondo "Mario Valbonesi "

## SCHEMA Unità Documentaria

n° copia digitale Valbonesi\_1a009\_007    Unità Archivistica Album

Argomento Vita militare

Tipologia Foto - stampa BN

Titolo soggetto foto o doc Distribuzione della posta ai soldati

Data

Autore

Dimensioni H x B cm 5,5x8,5

Località Eritrea-Etiopia

Note Sul retro manoscritto: "Vita di guerra - Distribuzione della posta"



# CDMC - Archivio MOXA - Fondo "Mario Valbonesi "

## SCHEMA Unità Documentaria

n° copia digitale Valbonesi\_1a010\_001    Unità Archivistica Album

Argomento Vita militare

Tipologia Foto - stampa BN

Titolo soggetto foto o doc Cerimonia religiosa dedicata alla vittoria

Data 10/5/1936

Autore

Dimensioni H x B cm 8x6

Località Eritrea - Etiopia

Note Sul retro manoscritto: "Te Deum della Vittoria - Assacati - 10-5 - XIV"



SCHEMA Unità Documentaria

n° copia digitale Valbonesi\_1a010\_002    Unità Archivistica Album

Argomento Vita militare

Tipologia Foto - stampa BN

Titolo soggetto foto o doc Cerimonia religiosa dedicata alla vittoria

Data 10/5/1936

Autore

Dimensioni H x B cm 6,5x7,5

Località Eritrea - Etiopia

Note Sul retro manoscritto: "Te Deum della Vittoria - Sacati - 10 -5 -36- XIV"



SCHEMA Unità Documentaria

n° copia digitale Valbonesi\_1a010\_003    Unità Archivistica Album

Argomento Vita militare

Tipologia Foto - stampa BN

Titolo soggetto foto o doc Benedizione dei gagliardetti del Gruppo Diamanti

Data 18/5/1936

Autore

Dimensioni H x B cm 6x8,5

Località Eritrea - Etiopia

Note Sul retro manoscritto: "Benedizione dei gagliardetti del Gruppo Diamanti - Assacati - 18 -5 - 1936 - XIV"





SCHEMA Unità Documentaria

n° copia digitale Valbonesi\_1a010\_004    Unità Archivistica Album

Argomento Vita militare

Tipologia Foto - stampa BN

Titolo soggetto foto o doc Cerimonia religiosa dedicata alla vittoria

Data 10/5/1936

Autore

Dimensioni H x B cm 8x6

Località Saati - Eritrea

Note Sul retro manoscritto: "Te Deum della Vittoria - Sacati - 10-5-XIV"



SCHEDA Unità Documentaria

n° copia digitale Valbonesi\_1a010\_005    **Unità Archivistica** Album

**Argomento** Vita militare

**Tipologia** Foto - stampa BN

**Titolo soggetto foto o doc** Benedizione dei gagliardetti del Gruppo Diamanti

**Data** 18/5/1936

**Autore**

**Dimensioni H x B cm** 6x8

**Località** Saati - Eritrea

**Note** Sul retro manoscritto: "18-5-1936-XIV - Benedizione dei gagliardetti ad Assacati"



SCHEDA Unità Documentaria

n° copia digitale Valbonesi\_1a010\_006    Unità Archivistica Album

Argomento Vita militare

Tipologia Foto - stampa BN

Titolo soggetto foto o doc Il console generale Diamanti parla alla truppa

Data 18/5/1936

Autore

Dimensioni H x B cm 6x8

Località Saati - Eritrea

Note Sul retro manoscritto: "Assacati - Il Gen. Diamanti parla alla truppa dopo la benedizione dei gagliardetti del Gruppo"



SCHEDA Unità Documentaria

n° copia digitale Valbonesi\_1a010\_007    Unità Archivistica Album

Argomento Vita militare

Tipologia Foto - stampa BN

Titolo soggetto foto o doc Benedizione dei gagliardetti del Gruppo Diamanti

Data 18-5-1936

Autore

Dimensioni H x B cm 9x5,5

Località Saati - Eritrea

Note Sul retro manoscritto: "Benedizione dei gagliardetti del Gruppo Diamanti - Sacati - 18-5-1936-XIV"



SCHEMA Unità Documentaria

n° copia digitale Valbonesi\_1a010\_008    Unità Archivistica Album

Argomento Vita militare

Tipologia Foto - stampa BN

Titolo soggetto foto o doc Benedizione dei gagliardetti del Gruppo Diamanti

Data 18/5/1936

Autore

Dimensioni H x B cm 5,5x8,5

Località Saati - Eritrea

Note Sul retro manoscritto: "Benedizione dei gagliardetti del Gruppo Diamanti - Sacati - 18-5-1936-XIV"



SCHEMA Unità Documentaria

n° copia digitale Valbonesi\_1a010\_009    Unità Archivistica Album

Argomento Vita militare

Tipologia Foto - stampa BN

Titolo soggetto foto o doc Benedizione dei gagliardetti del Gruppo Diamanti

Data 18/5/1936

Autore

Dimensioni H x B cm 6x8

Località Saati - Eritrea

Note Sul retro manoscritto: "Assacati - Benedizione dei gagliardetti del Gruppo cc. nn. Diamanti"



SCHEMA Unità Documentaria

n° copia digitale Valbonesi\_1a010\_010    Unità Archivistica Album

Argomento Vita militare

Tipologia Foto - stampa BN

Titolo soggetto foto o doc Benedizione dei gagliardetti del Gruppo Diamanti

Data 18/5/1936

Autore

Dimensioni H x B cm 5,5x8,5

Località Saati - Eritrea

Note Sul retro manoscritto: "Benedizione dei gagliardetti del Gruppo Diamanti - Sacati - 18-5-1936-XIV"



SCHEDA Unità Documentaria

n° copia digitale Valbonesi\_1a011\_001    **Unità Archivistica** Album

**Argomento** Vita militare

**Tipologia** Foto - stampa BN

**Titolo soggetto foto o doc** Accensione di un forno ricavato nella roccia

**Data**

**Autore**

**Dimensioni H x B cm** 6x8,5

**Località** Eritrea-Etiopia

**Note** Sul retro manoscritto: "Accensione e riscaldamento del forno"





SCHEMA Unità Documentaria

n° copia digitale Valbonesi\_1a011\_002    Unità Archivistica Album

Argomento Vita militare

Tipologia Foto - stampa BN

Titolo soggetto foto o doc Distribuzione del rancio

Data

Autore

Dimensioni H x B cm 9x6

Località Eritrea-Etiopia

Note Sul retro manoscritto: "Assaggio del rancio"



SCHEMA Unità Documentaria

n° copia digitale Valbonesi\_1a011\_003    Unità Archivistica Album

Argomento Vita militare

Tipologia Foto - stampa BN

Titolo soggetto foto o doc Soldati addetti alla mensa

Data

Autore

Dimensioni H x B cm 6x8,5

Località Eritrea-Etiopia

Note Sul retro manoscritto: "Cucina della mensa Ufficiali"



SCHEMA Unità Documentaria

n° copia digitale Valbonesi\_1a011\_004    Unità Archivistica Album

Argomento Vita militare

Tipologia Foto - stampa BN

Titolo soggetto foto o doc Infornata di pane

Data

Autore

Dimensioni H x B cm 6x8

Località Socotà: Etiopia

Note Sul retro manoscritto: " Socotà. Confezione pane al campo -Infornata"



SCHEMA Unità Documentaria

n° copia digitale Valbonesi\_1a011\_005    Unità Archivistica Album

Argomento Vita militare

Tipologia Foto - stampa BN

Titolo soggetto foto o doc Preparazione del rancio al campo

Data

Autore

Dimensioni H x B cm 6x8,5

Località Eritrea-Etiopia

Note Sul retro manoscritto: "Preparazione del rancio"



SCHEDA Unità Documentaria

n° copia digitale Valbonesi\_1a011\_006    **Unità Archivistica** Album

**Argomento** Vita militare

**Tipologia** Foto - stampa BN

**Titolo soggetto foto o doc** Soldato che inforna pane in un forno ricavato nella roccia

**Data**

**Autore**

**Dimensioni H x B cm** 8x5,5

**Località** Eritrea-Etiopia

**Note** Sul retro manoscritto: "Forno da campo"



SCHEDA Unità Documentaria

n° copia digitale Valbonesi\_1a011\_007    **Unità Archivistica** Album

**Argomento** Vita militare

**Tipologia** Foto - stampa BN

**Titolo soggetto foto o doc** Soldati che preparano il pane al campo

**Data**

**Autore**

**Dimensioni H x B cm** 6x8

**Località** Eritrea-Etiopia

**Note** Sul retro manoscritto: "Preparazione del pane"



SCHEMA Unità Documentaria

n° copia digitale Valbonesi\_1a011\_008    Unità Archivistica Album

Argomento Vita militare

Tipologia Foto - stampa BN

Titolo soggetto foto o doc Soldato che impasta la burgutta

Data

Autore

Dimensioni H x B cm 8x6

Località Eritrea-Etiopia

Note Sul retro manoscritto: "Preparazione della burgutta"



SCHEMA Unità Documentaria

n° copia digitale Valbonesi\_1a012\_001    Unità Archivistica Album

Argomento Vita militare

Tipologia Foto - stampa BN

Titolo soggetto foto o doc Soldati durante la distribuzione del rancio

Data

Autore

Dimensioni H x B cm 6,5x8,5

Località Eritrea-Etiopia

Note Sul retro manoscritto: "Rancio speciale 4° Btg"





# CDMC - Archivio MOXA - Fondo "Mario Valbonesi "

## SCHEMA Unità Documentaria

n° copia digitale Valbonesi\_1a012\_002    Unità Archivistica Album

Argomento Vita militare

Tipologia Foto - stampa BN

Titolo soggetto foto o doc Soldati che giocano a pallone

Data

Autore

Dimensioni H x B cm 6x8,5

Località Eritrea-Etiopia

Note Sul retro manoscritto: "Svaghi nei riposi di guerra"



SCHEMA Unità Documentaria

n° copia digitale Valbonesi\_1a012\_003    **Unità Archivistica** Album

**Argomento** Vita militare

**Tipologia** Foto - stampa BN

**Titolo soggetto foto o doc** Soldati durante la distribuzione del rancio

**Data**

**Autore**

**Dimensioni H x B cm** 6,5x8,5

**Località** Eritrea-Etiopia

**Note** Sul retro manoscritto: "Rancio speciale al 4°Btg"



# CDMC - Archivio MOXA - Fondo "Mario Valbonesi "

## SCHEMA Unità Documentaria

n° copia digitale Valbonesi\_1a012\_004    **Unità Archivistica** Album

**Argomento** Vita militare

**Tipologia** Foto - stampa BN

**Titolo soggetto foto o doc** Accampamento militare e soldati a mensa

**Data**

**Autore**

**Dimensioni H x B cm** 9x6

**Località** Eritrea-Etiopia

**Note** Sul retro manoscritto: "Rancio speciale al 4°Btg"

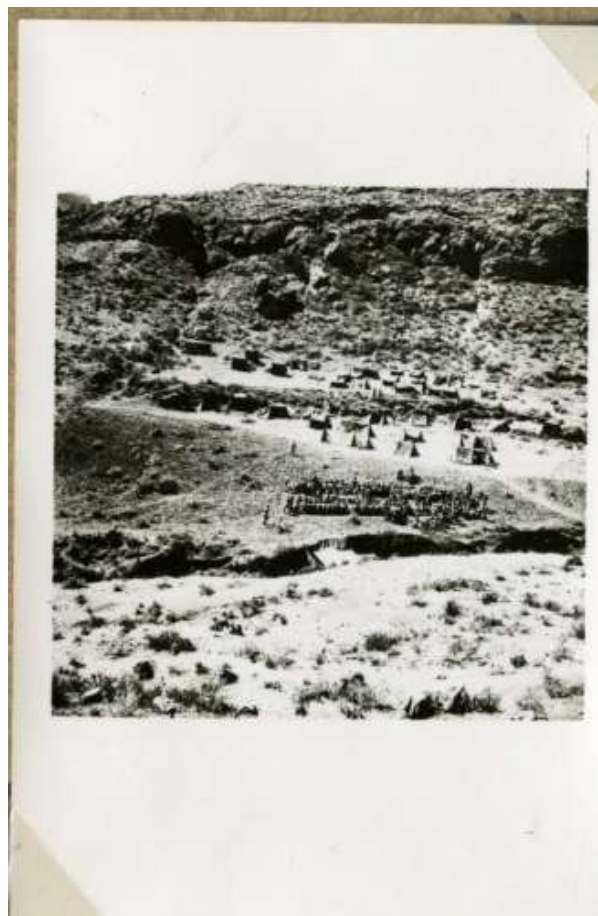

SCHEMA Unità Documentaria

n° copia digitale Valbonesi\_1a012\_005    **Unità Archivistica** Album

**Argomento** Vita militare

**Tipologia** Foto - stampa BN

**Titolo soggetto foto o doc** Soldati durante i giochi sportivi

**Data**

**Autore**

**Dimensioni H x B cm** 6,5x8,5

**Località** Lalibela - Etiopia

**Note** Sul retro manoscritto: "Lalibela - Gare sportive"



## SCHEMA Unità Documentaria

n° copia digitale Valbonesi\_1a012\_006    Unità Archivistica Album

Argomento Vita militare

Tipologia Foto - stampa BN

Titolo soggetto foto o doc Soldati italiani con cacciagione

Data

Autore

Dimensioni H x B cm 8,5x6

Località Etiopia

Note Sul retro manoscritto: "Sen. Barbanti C.M. Tasca col frutto di un pomeriggio di caccia"



# CDMC - Archivio MOXA - Fondo "Mario Valbonesi "

## SCHEMA Unità Documentaria

n° copia digitale Valbonesi\_1a012\_007    Unità Archivistica Album

Argomento Vita militare

Tipologia Foto - stampa BN

Titolo soggetto foto o doc Il Caporale Maggiore Ferrari gioca con una scimmia

Data

Autore

Dimensioni H x B cm 7x5

Località Etiopia

Note Sul retro manoscritto: "Passatempo di guerra - C.M. Ferrari F."



SCHEMA Unità Documentaria

n° copia digitale Valbonesi\_1a012\_008    Unità Archivistica Album

Argomento Vita militare

Tipologia Foto - stampa BN

Titolo soggetto foto o doc Banda musicale del Gruppo Diamanti

Data

Autore

Dimensioni H x B cm 6x8,5

Località Etiopia

Note Sul retro manoscritto: "La musica del Gruppo Diamanti"



SCHEMA Unità Documentaria

n° copia digitale Valbonesi\_1a013\_001    **Unità Archivistica** Album

**Argomento** Vita militare

**Tipologia** Foto - stampa BN

**Titolo soggetto foto o doc** Un ufficiale medico visita un indigeno

**Data**

**Autore**

**Dimensioni H x B cm** 8,5x6

**Località** Etiopia

**Note** Sul retro manoscritto: "Medicazione degli indigeni"





SCHEMA Unità Documentaria

n° copia digitale Valbonesi\_1a013\_002    Unità Archivistica Album

Argomento Vita militare

Tipologia Foto - stampa BN

Titolo soggetto foto o doc Ambulatorio medico chirurgico per indigeni

Data

Autore

Dimensioni H x B cm 8,5x6

Località Socotà-Etiopia

Note Sul retro manoscritto: "Ambulatorio indigeno a Socotà"



SCHEMA Unità Documentaria

n° copia digitale Valbonesi\_1a013\_003    Unità Archivistica Album

Argomento Vita militare

Tipologia Foto - stampa BN

Titolo soggetto foto o doc Soldato che cura un indigeno

Data

Autore

Dimensioni H x B cm 6,5x8,5

Località Etiopia

Note Sul retro manoscritto: "Occasionale infermeria indigena"



SCHEMA Unità Documentaria

n° copia digitale Valbonesi\_1a013\_004    Unità Archivistica Album

Argomento Vita militare

Tipologia Foto - stampa BN

Titolo soggetto foto o doc Indigeni al presidio medico delle truppe italiane

Data

Autore

Dimensioni H x B cm 5,5x8

Località Etiopia

Note Sul retro manoscritto: "Cura degli indigeni presso l'infermeria del 4°Btg"



SCHEMA Unità Documentaria

n° copia digitale Valbonesi\_1a013\_005    **Unità Archivistica** Album

**Argomento** Vita militare

**Tipologia** Foto - stampa BN

**Titolo soggetto foto o doc** Indigeni al presidio medico delle truppe italiane

**Data**

**Autore**

**Dimensioni H x B cm** 6x8,5

**Località** Etiopia

**Note** Sul retro manoscritto: " Cura degli indigeni presso l'infermeria del 4° Btg"



SCHEMA Unità Documentaria

n° copia digitale Valbonesi\_1a013\_006    Unità Archivistica Album

Argomento Vita militare

Tipologia Foto - stampa BN

Titolo soggetto foto o doc Indigeni al presidio medico delle truppe italiane

Data

Autore

Dimensioni H x B cm 6x8

Località Etiopia

Note Sul retro manoscritto: " Cura degli indigeni presso l'infermeria del 4° Btg"



SCHEDA Unità Documentaria

n° copia digitale Valbonesi\_1a013\_007    Unità Archivistica Album

Argomento Vita militare

Tipologia Foto - stampa BN

Titolo soggetto foto o doc Tenente medico delle truppe italiane cura un indigeno

Data

Autore

Dimensioni H x B cm 8x5,5

Località Etiopia

Note Sul retro manoscritto: "Medicazione degli indigeni"



SCHEMA Unità Documentaria

n° copia digitale Valbonesi\_1a013\_008    **Unità Archivistica** Album

**Argomento** Vita militare

**Tipologia** Foto - stampa BN

**Titolo soggetto foto o doc** Tenente medico delle truppe italiane cura un indigeno

**Data**

**Autore**

**Dimensioni H x B cm** 8x5,5

**Località** Etiopia

**Note** Sul retro manoscritto: "Medicazione degli indigeni"



# CDMC - Archivio MOXA - Fondo "Mario Valbonesi "

## SCHEMA Unità Documentaria

n° copia digitale Valbonesi\_1a014\_001    Unità Archivistica Album

Argomento Panorami di centri abitati

Tipologia Foto - stampa BN

Titolo soggetto foto o doc Il piroscafo Piemonte fermo in banchina

Data

Autore

Dimensioni H x B cm 6,5x8,5

Località Massaua - Eritrea

Note Sul retro manoscritto: "Il porto di Massaua"





# CDMC - Archivio MOXA - Fondo "Mario Valbonesi "

## SCHEMA Unità Documentaria

n° copia digitale Valbonesi\_1a014\_002    Unità Archivistica Album

Argomento Panorami di centri abitati

Tipologia Foto - stampa BN

Titolo soggetto foto o doc Panorama di Massaua

Data

Autore

Dimensioni H x B cm 6x9

Località Massaua - Eritrea

Note Sul retro manoscritto: " Massaua"



SCHEDA Unità Documentaria

n° copia digitale Valbonesi\_1a014\_003    Unità Archivistica Album

Argomento Panorami di centri abitati

Tipologia Foto - stampa BN

Titolo soggetto foto o doc Panorama di Massaua

Data

Autore

Dimensioni H x B cm 6x9

Località Massaua - Eritrea

Note Sul retro manoscritto: " Massaua"



# CDMC - Archivio MOXA - Fondo "Mario Valbonesi "

## SCHEMA Unità Documentaria

n° copia digitale Valbonesi\_1a014\_004    Unità Archivistica Album

Argomento Panorami di centri abitati

Tipologia Foto - stampa BN

Titolo soggetto foto o doc Strada di accesso all'isola di Taulud

Data

Autore

Dimensioni H x B cm 6x9

Località Massaua - Eritrea

Note Sul retro manoscritto: "Massaua"



SCHEMA Unità Documentaria

n° copia digitale Valbonesi\_1a014\_005    Unità Archivistica Album

Argomento Popolazione usi e costumi

Tipologia Foto - stampa BN

Titolo soggetto foto o doc Imbarcazioni indigene per trasporto merci

Data

Autore

Dimensioni H x B cm 9x6

Località Massaua - Eritrea

Note Sul retro manoscritto: "Massaua"



SCHEMA Unità Documentaria

n° copia digitale Valbonesi\_1a014\_006    Unità Archivistica Album

Argomento Panorami di centri abitati

Tipologia Foto - stampa BN

Titolo soggetto foto o doc Un molo del porto di Massaua

Data

Autore

Dimensioni H x B cm 6x9

Località Massaua - Eritrea

Note Sul retro manoscritto: "Massaua"



SCHEMA Unità Documentaria

n° copia digitale Valbonesi\_1a015\_001    Unità Archivistica Album

Argomento Panorami di regione

Tipologia Foto - stampa BN

Titolo soggetto foto o doc Ponte ferroviario della linea Massaua - Asmara

Data

Autore

Dimensioni H x B cm 6x9

Località Massaua - Asmara - Eritrea

Note Sul retro manoscritto: "Ferrovia Massaua-Asmara"



SCHEMA Unità Documentaria

n° copia digitale Valbonesi\_1a015\_002    Unità Archivistica Album

Argomento Panorami di regione

Tipologia Foto - stampa BN

Titolo soggetto foto o doc Treno attraversa ponte sulla rete ferroviaria Massaua-Asmara

Data

Autore

Dimensioni H x B cm 6x9

Località Eritrea

Note Sul retro manoscritto: "Ferrovia Massaua-Asmara"



SCHEDA Unità Documentaria

n° copia digitale Valbonesi\_1a015\_003    Unità Archivistica Album

Argomento Panorami di centri abitati

Tipologia Foto - stampa BN

Titolo soggetto foto o doc Stazione ferroviaria di Asmara

Data

Autore

Dimensioni H x B cm 6x9

Località Asmara - Eritrea

Note Sul retro manoscritto: "Stazione ferroviaria dell'Asmara"





SCHEMA Unità Documentaria

n° copia digitale Valbonesi\_1a015\_004    Unità Archivistica Album

Argomento Panorami di regione

Tipologia Foto - stampa BN

Titolo soggetto foto o doc Linea ferroviaria attraversa galleria

Data

Autore

Dimensioni H x B cm 6x9

Località Eritrea

Note Sul retro manoscritto: "Ferrovia Massaua-Asmara"



SCHEMA Unità Documentaria

n° copia digitale Valbonesi\_1a015\_005    **Unità Archivistica** Album

**Argomento** Panorami di centri abitati

**Tipologia** Foto - stampa BN

**Titolo soggetto foto o doc** Nefasit veduta panoramica

**Data**

**Autore**

**Dimensioni H x B cm** 6x9

**Località** Nefasit - Eritrea

**Note** Sul retro manoscritto: "Nefasit"



SCHEDA Unità Documentaria

n° copia digitale Valbonesi\_1a015\_006    **Unità Archivistica** Album

**Argomento** Panorami di regione

**Tipologia** Foto - stampa BN

**Titolo soggetto foto o doc** Veduta panoramica di un tratto della ferrovia Asmara - Massaua

**Data**

**Autore**

**Dimensioni H x B cm** 9x6

**Località** Eritrea

**Note** Sul retro manoscritto: "Ferrovia Massaua-Asmara"



SCHEMA Unità Documentaria

n° copia digitale Valbonesi\_1a015\_007    Unità Archivistica Album

Argomento Panorami di regione

Tipologia Foto - stampa BN

Titolo soggetto foto o doc Veduta panoramica di un tratto della ferrovia Asmara - Massaua

Data

Autore

Dimensioni H x B cm 6x9

Località Eritrea

Note Sul retro manoscritto: "Ferrovia Massaua-Asmara"



SCHEMA Unità Documentaria

n° copia digitale Valbonesi\_1a016\_001    Unità Archivistica Album

Argomento Panorami di centri abitati

Tipologia

Titolo soggetto foto o doc Cattedrale di Asmara

Data

Autore

Dimensioni H x B cm 10x14,5

Località Asmara - Eritrea

Note Sul fronte manoscritto: "Asmara (Colonia Eritrea) La Cattedrale  
Cartolina di serie



SCHEMA Unità Documentaria

n° copia digitale Valbonesi\_1a016\_002    Unità Archivistica Album

Argomento Panorami di centri abitati

Tipologia Foto - stampa BN

Titolo soggetto foto o doc Soldati sulla scalinata della Cattedrale di Asmara

Data

Autore

Dimensioni H x B cm 6,5x8,5

Località Asmara - Eritrea

Note Sul retro manoscritto: "Asmara - Gradinata della Cattedrale"



SCHEDA Unità Documentaria

n° copia digitale Valbonesi\_1a016\_003    Unità Archivistica Album

Argomento Panorami di centri abitati

Tipologia Foto - stampa BN

Titolo soggetto foto o doc Cattedrale di Asmara

Data

Autore

Dimensioni H x B cm 8,5,5

Località Asmara - Eritrea

Note Sul retro manoscritto: "Cattedrale dell'Asmara"



SCHEMA Unità Documentaria

n° copia digitale Valbonesi\_1a016\_004    Unità Archivistica Album

Argomento Panorami di centri abitati

Tipologia Foto - stampa BN

Titolo soggetto foto o doc Cattedrale di Asmara

Data

Autore

Dimensioni H x B cm 8x5,5

Località Asmara - Eritrea

Note Sul retro manoscritto: "Cattedrale dell'Asmara"





# CDMC - Archivio MOXA - Fondo "Mario Valbonesi "

## SCHEMA Unità Documentaria

n° copia digitale Valbonesi\_1a016\_005    **Unità Archivistica** Album

**Argomento** Panorami di centri abitati

**Tipologia** Foto - stampa BN

**Titolo soggetto foto o doc** Cattedrale di Asmara

**Data**

**Autore**

**Dimensioni H x B cm** 8x6

**Località** Asmara - Eritrea

**Note**



SCHEMA Unità Documentaria

n° copia digitale Valbonesi\_1a016\_006    Unità Archivistica Album

Argomento Panorami di centri abitati

Tipologia Foto - stampa BN

Titolo soggetto foto o doc Cattedrale di Asmara

Data

Autore

Dimensioni H x B cm 8x5,5

Località Asmara - Eritrea

Note Sul retro manoscritto: "Cattedrale dell'Asmara"



SCHEDA Unità Documentaria

n° copia digitale Valbonesi\_1a016\_007    Unità Archivistica Album

Argomento Panorami di centri abitati

Tipologia Foto - stampa BN

Titolo soggetto foto o doc Cattedrale di Asmara

Data

Autore

Dimensioni H x B cm 8x5,5

Località Asmara - Eritrea

Note Sul retro manoscritto: "Cattedrale dell'Asmara"



SCHEMA Unità Documentaria

n° copia digitale Valbonesi\_1a016\_008    Unità Archivistica Album

Argomento Panorami di centri abitati

Tipologia Foto - stampa BN

Titolo soggetto foto o doc Cattedrale di Asmara

Data

Autore

Dimensioni H x B cm 7,5x5,5

Località Asmara - Eritrea

Note Sul retro manoscritto: "Cattedrale dell'Asmara"



SCHEDA Unità Documentaria

n° copia digitale Valbonesi\_1a017\_001    **Unità Archivistica** Album

**Argomento** Panorami di centri abitati

**Tipologia** Foto - stampa BN

**Titolo soggetto foto o doc** Chiesa copta

**Data**

**Autore**

**Dimensioni H x B cm** 6x9

**Località** Asmara - Eritrea

**Note** Sul retro manoscritto: "Asmara - Chiesa munsulmana"



SCHEMA Unità Documentaria

n° copia digitale Valbonesi\_1a017\_002    Unità Archivistica Album

Argomento Panorami di centri abitati

Tipologia

Titolo soggetto foto o doc Piazza Roma

Data

Autore

Dimensioni H x B cm 10x15

Località Asmara - Eritrea

Note Sul fronte manoscritto: "Asmara (Colonia Eritrea) Piazza Roma  
Cartolina di serie



SCHEMA Unità Documentaria

n° copia digitale Valbonesi\_1a017\_003    Unità Archivistica Album

Argomento Panorami di centri abitati

Tipologia Foto - stampa BN

Titolo soggetto foto o doc Cattedrale di Asmara

Data

Autore

Dimensioni H x B cm 7,5x5,5

Località Asmara - Eritrea

Note Sul retro manoscritto: "Cattedrale dell'Asmara"



SCHEDA Unità Documentaria

n° copia digitale Valbonesi\_1a017\_004    **Unità Archivistica** Album

**Argomento** Panorami di centri abitati

**Tipologia** Foto - stampa BN

**Titolo soggetto foto o doc** Soldati presso la Cattedrale di Asmara

**Data**

**Autore**

**Dimensioni H x B cm** 6,5x8,5

**Località** Asmara - Eritrea

**Note** Sul retro manoscritto: "Asmara - Fabbricato annesso alla cattedrale"





SCHEMA Unità Documentaria

n° copia digitale Valbonesi\_1a017\_005    Unità Archivistica Album

Argomento Panorami di centri abitati

Tipologia Foto - stampa BN

Titolo soggetto foto o doc Cattedrale di Asmara

Data

Autore

Dimensioni H x B cm 7,5x5,5

Località Asmara - Eritrea

Note Sul retro manoscritto: "Cattedrale dell'Asmara"



SCHEMA Unità Documentaria

n° copia digitale Valbonesi\_1a017\_006    Unità Archivistica Album

Argomento Panorami di centri abitati

Tipologia Foto - stampa BN

Titolo soggetto foto o doc Chiesa copta

Data

Autore

Dimensioni H x B cm 6,5x8,5

Località Asmara - Eritrea

Note Sul retro manoscritto: "Asmara - chiesa copta"



SCHEMA Unità Documentaria

n° copia digitale Valbonesi\_1a017\_007    Unità Archivistica Album

Argomento Panorami di centri abitati

Tipologia

Titolo soggetto foto o doc Moschea

Data

Autore

Dimensioni H x B cm 10x15

Località Asmara - Eritrea

Note Sul fronte manoscritto: "Asmara (Colonia Eritrea) La Moschea"  
Cartolina di serie



SCHEMA Unità Documentaria

n° copia digitale Valbonesi\_1a018\_001    Unità Archivistica Album

Argomento Panorami di centri abitati

Tipologia

Titolo soggetto foto o doc Palazzo del Governatore

Data

Autore

Dimensioni H x B cm 10x15

Località Asmara -. Eritrea

Note Sul fronte manoscritto: "Asmara (Colonia Eritrea) Palazzo Governatoriale"  
Cartolina di serie



SCHEMA Unità Documentaria

n° copia digitale Valbonesi\_1a018\_002    Unità Archivistica Album

Argomento Panorami di centri abitati

Tipologia

Titolo soggetto foto o doc Sede della Segreteria Generale

Data

Autore

Dimensioni H x B cm 10x15

Località Asmara - Eritrea

Note Sul fronte manoscritto: "Asmara (Colonia Eritrea) Segreteria Generale  
Cartolina di serie



# CDMC - Archivio MOXA - Fondo "Mario Valbonesi "

## SCHEMA Unità Documentaria

n° copia digitale Valbonesi\_1a018\_003    Unità Archivistica Album

Argomento Panorami di centri abitati

Tipologia Foto - stampa BN

Titolo soggetto foto o doc Ospedale militare

Data

Autore

Dimensioni H x B cm 6x8,5

Località Asmara - Eritrea

Note Sul retro manoscritto: "Asmara - Ospedale militare"



SCHEMA Unità Documentaria

n° copia digitale Valbonesi\_1a018\_004    Unità Archivistica Album

Argomento Panorami di centri abitati

Tipologia Foto - stampa BN

Titolo soggetto foto o doc Casa del balilla ad Asmara

Data

Autore

Dimensioni H x B cm 6x9,5

Località Asmara - Eritrea

Note Sul retro manoscritto: "Asmara - Casa del Balilla"



SCHEMA Unità Documentaria

n° copia digitale Valbonesi\_1a018\_005    Unità Archivistica Album

Argomento Panorami di centri abitati

Tipologia Foto - stampa BN

Titolo soggetto foto o doc Soldato in posa su un ponte

Data

Autore

Dimensioni H x B cm 8,5x6

Località Asmara - Eritrea

Note Sul retro manoscritto: "Asmara - Un ponticello alla periferia"





SCHEDA Unità Documentaria

n° copia digitale Valbonesi\_1a018\_006    Unità Archivistica Album

Argomento Panorami di centri abitati

Tipologia Foto - stampa BN

Titolo soggetto foto o doc Ospedale militare ex scuola

Data

Autore

Dimensioni H x B cm 6x8,5

Località Asmara - Eritrea

Note Sul retro manoscritto: "Asmara - Ospedale militare"



SCHEMA Unità Documentaria

n° copia digitale Valbonesi\_1a018\_007    Unità Archivistica Album

Argomento Panorami di centri abitati

Tipologia Foto - stampa BN

Titolo soggetto foto o doc Casa del Fascio

Data

Autore

Dimensioni H x B cm 6x9,5

Località Asmara - Eritrea

Note Sul retro manoscritto: "Asmara"



SCHEMA Unità Documentaria

n° copia digitale Valbonesi\_1a019\_001    Unità Archivistica Album

Argomento Panorami di centri abitati

Tipologia

Titolo soggetto foto o doc Il teatro

Data

Autore

Dimensioni H x B cm 10x15

Località Asmara - Eritrea

Note Sul fronte manoscritto: "Asmara (Colonia Eritrea) Il Teatro"  
Cartolina di serie



# CDMC - Archivio MOXA - Fondo "Mario Valbonesi "

## SCHEDA Unità Documentaria

n° copia digitale Valbonesi\_1a019\_002    Unità Archivistica Album

Argomento Panorami di centri abitati

Tipologia Foto - stampa BN

Titolo soggetto foto o doc Una via di Amara; visibile l'insegna di un negozio "Bruno Sani & C"

Data

Autore

Dimensioni H x B cm 6,5x9,5

Località Asmara - Eritrea

Note Sul retro manoscritto: "Asmara"



SCHEMA Unità Documentaria

n° copia digitale Valbonesi\_1a019\_003    Unità Archivistica Album

Argomento Panorami di centri abitati

Tipologia Foto - stampa BN

Titolo soggetto foto o doc Una via principale e sullo sfondo la cattedrale

Data

Autore

Dimensioni H x B cm 7x5

Località Asmara - Eritrea

Note Sul retro manoscritto: "Asmara - Corso del Duce"



# CDMC - Archivio MOXA - Fondo "Mario Valbonesi "

## SCHEMA Unità Documentaria

n° copia digitale Valbonesi\_1a019\_004    Unità Archivistica Album

Argomento Panorami di centri abitati

Tipologia Foto - stampa BN

Titolo soggetto foto o doc Quartiere residenziale

Data

Autore

Dimensioni H x B cm 6,5x9,5

Località Asmara - Eritrea

Note Sul retro manoscritto: "Asmara"



SCHEMA Unità Documentaria

n° copia digitale Valbonesi\_1a019\_005    Unità Archivistica Album

Argomento Panorami di centri abitati

Tipologia Foto - stampa BN

Titolo soggetto foto o doc Quartiere residenziale

Data

Autore

Dimensioni H x B cm 6,5x9,5

Località Asmara - Eritrea

Note Sul retro manoscritto: "Asmara"



SCHEMA Unità Documentaria

n° copia digitale Valbonesi\_1a019\_006    Unità Archivistica Album

Argomento Panorami di centri abitati

Tipologia Foto - stampa BN

Titolo soggetto foto o doc Quartiere residenziale

Data

Autore

Dimensioni H x B cm 6,5x9,5

Località Asmara - Eritrea

Note Sul retro manoscritto: "Asmara"





SCHEMA Unità Documentaria

n° copia digitale Valbonesi\_1a019\_007    Unità Archivistica Album

Argomento Panorami di centri abitati

Tipologia

Titolo soggetto foto o doc Albergo Hamasien

Data

Autore

Dimensioni H x B cm 15x10

Località Albergo - Eritrea

Note Sul fronte manoscritto: "Asmara (Colonia Eritrea) Albergo 'Hamasien' "  
Cartolina di serie

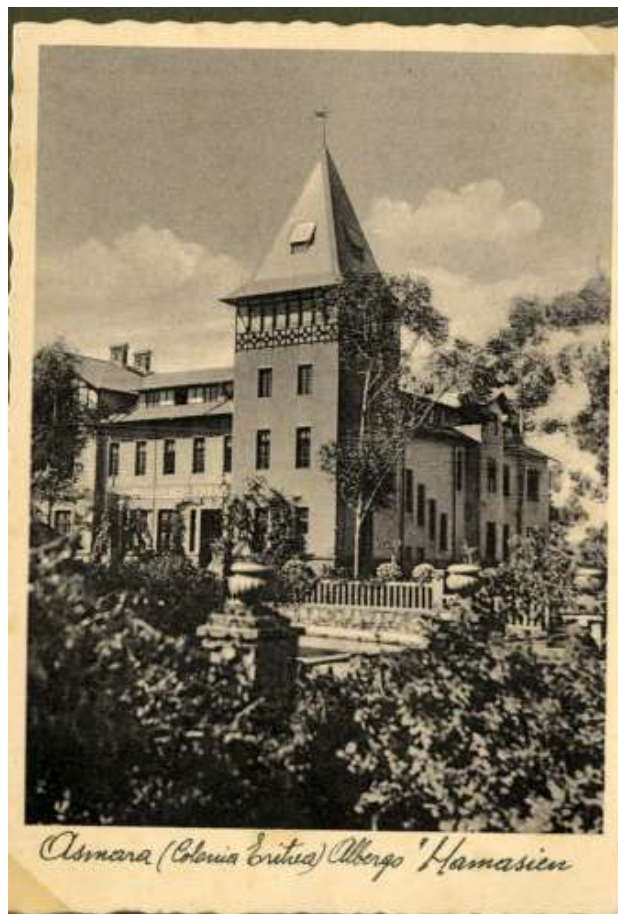

SCHEMA Unità Documentaria

n° copia digitale Valbonesi\_1a020\_001    Unità Archivistica Album

Argomento Popolazione usi e costumi

Tipologia Foto - stampa BN

Titolo soggetto foto o doc Mercato ad Asmara

Data

Autore

Dimensioni H x B cm 8,5x6

Località Asmara - Eritrea

Note Sul retro manoscritto: "Mercato dell'Asmara"



# CDMC - Archivio MOXA - Fondo "Mario Valbonesi "

## SCHEMA Unità Documentaria

n° copia digitale Valbonesi\_1a020\_002    Unità Archivistica Album

Argomento Popolazione usi e costumi

Tipologia Foto - stampa BN

Titolo soggetto foto o doc Mercato ad Asmara

Data

Autore

Dimensioni H x B cm 6,5x9,5

Località Asmara - Eritrea

Note Sul retro manoscritto: "Mercato indigeno"



SCHEMA Unità Documentaria

n° copia digitale Valbonesi\_1a020\_003    Unità Archivistica Album

Argomento Panorami di centri abitati

Tipologia Foto - stampa BN

Titolo soggetto foto o doc Fontana del mercato di Asmara

Data

Autore

Dimensioni H x B cm 8x6

Località Asmara - Eritrea

Note Sul retro manoscritto: "Fontana del mercato indigeno dell'Asmara"



# CDMC - Archivio MOXA - Fondo "Mario Valbonesi "

## SCHEMA Unità Documentaria

n° copia digitale Valbonesi\_1a020\_004    Unità Archivistica Album

Argomento Panorami di centri abitati

Tipologia Foto - stampa BN

Titolo soggetto foto o doc Fontana del mercato di Asmara

Data

Autore

Dimensioni H x B cm 6x8,5

Località Asmara - Eritrea

Note Sul retro manoscritto: "Asmara - Fabbriato della fontana al mercato indigeno"



SCHEMA Unità Documentaria

n° copia digitale Valbonesi\_1a020\_005    Unità Archivistica Album

Argomento Panorami di centri abitati

Tipologia Foto - stampa BN

Titolo soggetto foto o doc Fontana del mercato di Asmara

Data

Autore

Dimensioni H x B cm 8,5x6

Località Asmara - Eritrea

Note Sul retro manoscritto: "Fontana del mercato indigeno dell'Asmara"



SCHEMA Unità Documentaria

n° copia digitale Valbonesi\_1a020\_006    Unità Archivistica Album

Argomento Popolazione usi e costumi

Tipologia Foto - stampa BN

Titolo soggetto foto o doc Mercato indigeno

Data

Autore

Dimensioni H x B cm 8x6

Località Asmara - Eritrea

Note Sul retro manoscritto: "Mercato indigeno dell'Asmara"



SCHEMA Unità Documentaria

n° copia digitale Valbonesi\_1a020\_007    Unità Archivistica Album

Argomento Popolazione usi e costumi

Tipologia Foto - stampa BN

Titolo soggetto foto o doc Mercato di Asmara

Data

Autore

Dimensioni H x B cm 6x6,5

Località Asmara - Eritrea

Note





SCHEMA Unità Documentaria

n° copia digitale Valbonesi\_1a020\_008    Unità Archivistica Album

Argomento Popolazione usi e costumi

Tipologia Foto - stampa BN

Titolo soggetto foto o doc Mercato indigeno

Data

Autore

Dimensioni H x B cm 6,5x6

Località Asmara - Eritrea

Note



SCHEDA Unità Documentaria

n° copia digitale Valbonesi\_1a020\_009    **Unità Archivistica** Album

**Argomento** Popolazione usi e costumi

**Tipologia** Foto - stampa BN

**Titolo soggetto foto o doc** Tribunale indigeno ad Asmara

**Data**

**Autore**

**Dimensioni H x B cm** 6x6

**Località** Asmara - Eritrea

**Note** Sul retro manoscritto: "Il tribunale indigeno di Asmara"

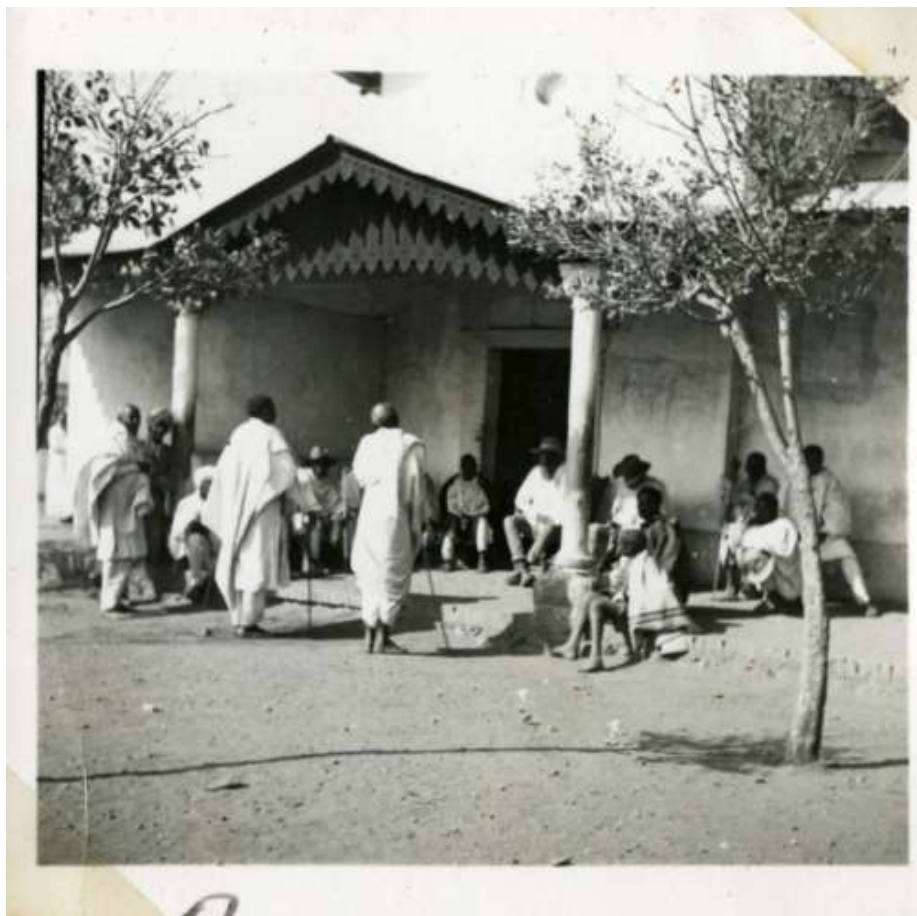

SCHEMA Unità Documentaria

n° copia digitale Valbonesi\_1a020\_010    Unità Archivistica Album

Argomento Popolazione usi e costumi

Tipologia Foto - stampa BN

Titolo soggetto foto o doc Mercato indigeno

Data

Autore

Dimensioni H x B cm 6x6

Località Asmara - Eritrea

Note

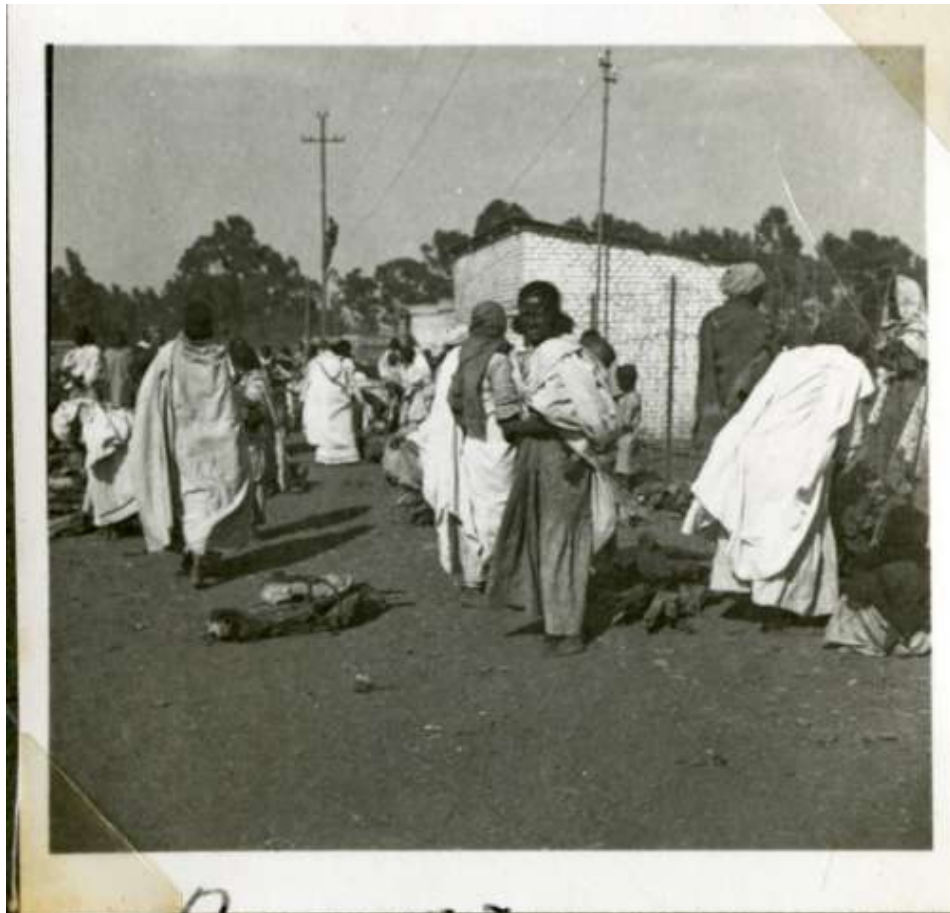

SCHEMA Unità Documentaria

n° copia digitale Valbonesi\_1a021\_001    Unità Archivistica Album

Argomento Popolazione usi e costumi

Tipologia Foto - stampa BN

Titolo soggetto foto o doc Pozzo presso il fiume Setit

Data

Autore

Dimensioni H x B cm 6,5x9,5

Località Eritrea - Etiopia

Note Sul retro manoscritto: "Pozzo a Setit"



SCHEMA Unità Documentaria

n° copia digitale Valbonesi\_1a021\_002    Unità Archivistica Album

Argomento Panorami di regione

Tipologia Foto - stampa BN

Titolo soggetto foto o doc Lago fra Agordat e Cheren

Data

Autore

Dimensioni H x B cm 6,5x9,5

Località Eritrea

Note Sul retro manoscritto: "Lago fra Agordat e Cheren"



SCHEMA Unità Documentaria

n° copia digitale Valbonesi\_1a021\_003    Unità Archivistica Album

Argomento Popolazione usi e costumi

Tipologia Foto - stampa BN

Titolo soggetto foto o doc Mercato di Cheren

Data

Autore

Dimensioni H x B cm 6,5x9,5

Località Cheren - Eritrea

Note Sul retro manoscritto: "Mercato di Cheren"



SCHEMA Unità Documentaria

n° copia digitale Valbonesi\_1a021\_004    Unità Archivistica Album

Argomento Monumenti

Tipologia Foto - stampa BN

Titolo soggetto foto o doc Moschea di Cheren

Data

Autore

Dimensioni H x B cm 6,5x9,5

Località Cheren - Eritrea

Note Sul retro manoscritto: "Chiesa ebraica di Cheren"



SCHEDA Unità Documentaria

n° copia digitale Valbonesi\_1a021\_005    Unità Archivistica Album

Argomento Panorami di regione

Tipologia Foto - stampa BN

Titolo soggetto foto o doc Paesaggio con vegetazione

Data

Autore

Dimensioni H x B cm 5,5x8,5

Località Eritrea - Etiopia

Note Sul retro manoscritto: "Paesaggio abissino"





SCHEMA Unità Documentaria

n° copia digitale Valbonesi\_1a021\_006    Unità Archivistica Album

Argomento Panorami di regione

Tipologia Foto - stampa BN

Titolo soggetto foto o doc Tomba di un sacerdote copto

Data

Autore

Dimensioni H x B cm 6x9

Località Eritrea - Etiopia

Note Sul retro manoscritto: "Tomba di un prete copto"



SCHEMA Unità Documentaria

n° copia digitale Valbonesi\_1a021\_007    Unità Archivistica Album

Argomento Panorami di regione

Tipologia Foto - stampa BN

Titolo soggetto foto o doc Paesaggio roccioso

Data

Autore

Dimensioni H x B cm 6x9

Località Eritrea - Etiopia

Note Sul retro manoscritto: "Paesaggio abissino"



SCHEDA Unità Documentaria

n° copia digitale Valbonesi\_1a021\_008    **Unità Archivistica** Album

**Argomento** Panorami di regione

**Tipologia** Foto - stampa BN

**Titolo soggetto foto o doc** Folta vegetazione

**Data**

**Autore**

**Dimensioni H x B cm** 6x9

**Località** Eritrea - Etiopia

**Note** Sul retro manoscritto: "Paesaggio abissino - Gruppo di pini"



SCHEMA Unità Documentaria

n° copia digitale Valbonesi\_1a021\_009    Unità Archivistica Album

Argomento Panorami di regione

Tipologia Foto - stampa BN

Titolo soggetto foto o doc Graffiti sulla roccia

Data

Autore

Dimensioni H x B cm 6x9

Località Eritrea - Etiopia

Note Sul retro manoscritto: " 'Miniera d'oro' "



SCHEMA Unità Documentaria

n° copia digitale Valbonesi\_1a022\_001    **Unità Archivistica** Album

**Argomento** Panorami di regione

**Tipologia** Foto - stampa BN

**Titolo soggetto foto o doc** Ammasso roccioso

**Data**

**Autore**

**Dimensioni H x B cm** 6x9

**Località** Mai Hedagà - Eritrea

**Note** Sul retro manoscritto: "Mai Hadagà"



SCHEDA Unità Documentaria

n° copia digitale Valbonesi\_1a022\_002    Unità Archivistica Album

Argomento Panorami di regione

Tipologia Foto - stampa BN

Titolo soggetto foto o doc Amba, altura rocciosa

Data

Autore

Dimensioni H x B cm 6x9

Località Mai Aini - Eritrea

Note Sul retro manoscritto: "Amba di Mai Aini"



SCHEDA Unità Documentaria

n° copia digitale Valbonesi\_1a022\_003    Unità Archivistica Album

Argomento Panorami di centri abitati

Tipologia Foto - stampa BN

Titolo soggetto foto o doc Costruzione di una chiesa cattolica

Data

Autore

Dimensioni H x B cm 8,5x5,5

Località Addì Qualà - Eritrea

Note Sul retro manoscritto: "Costruzione della chiesa ad Adi Qualà"



SCHEMA Unità Documentaria

n° copia digitale Valbonesi\_1a022\_004    Unità Archivistica Album

Argomento Panorami di regione

Tipologia Foto - stampa BN

Titolo soggetto foto o doc Ponte sulla strada da Asmara ad Adi Ugri

Data

Autore

Dimensioni H x B cm 6x9

Località Eritrea

Note Sul retro manoscritto: "Strada Asmara - Adi Ugri"





SCHEMA Unità Documentaria

n° copia digitale Valbonesi\_1a022\_005    Unità Archivistica Album

Argomento Panorami di centri abitati

Tipologia Foto - stampa BN

Titolo soggetto foto o doc Fontana ad Adi Ugri, attuale Mendefera

Data

Autore

Dimensioni H x B cm 6x9

Località Addì Ugri - Eritrea

Note Sul retro manoscritto: "Fontana ad Adi Ugri"



SCHEMA Unità Documentaria

n° copia digitale Valbonesi\_1a022\_006    Unità Archivistica Album

Argomento Panorami di centri abitati

Tipologia Foto - stampa BN

Titolo soggetto foto o doc Costruzione di una chiesa cattolica

Data

Autore

Dimensioni H x B cm 6x8

Località Addì Qualà - Eritrea

Note Sul retro manoscritto: "Costruzione della chiesa ad Adi Qualà"



SCHEDA Unità Documentaria

n° copia digitale Valbonesi\_1a022\_007    Unità Archivistica Album

Argomento Panorami di regione

Tipologia Foto - stampa BN

Titolo soggetto foto o doc Laghetto a Seganeiti

Data

Autore

Dimensioni H x B cm 6x9

Località Seganeiti - Eritrea

Note Sul retro manoscritto: "Laghetto di Seganeiti"



SCHEMA Unità Documentaria

n° copia digitale Valbonesi\_1a022\_008    Unità Archivistica Album

Argomento Panorami di centri abitati

Tipologia Foto - stampa BN

Titolo soggetto foto o doc Villaggio di Senafè

Data

Autore

Dimensioni H x B cm 5,5x8

Località Senafè - Eritrea

Note Sul retro manoscritto: "Senafè"



SCHEMA Unità Documentaria

n° copia digitale Valbonesi\_1a022\_009    Unità Archivistica Album

Argomento Panorami di regione

Tipologia Foto - stampa BN

Titolo soggetto foto o doc Paesaggio roccioso a Senafè

Data

Autore

Dimensioni H x B cm 6,5x9,5

Località Senafè - Eritrea

Note Sul retro manoscritto: "Senafè"



# CDMC - Archivio MOXA - Fondo "Mario Valbonesi "

## SCHEMA Unità Documentaria

n° copia digitale Valbonesi\_1a023\_001    **Unità Archivistica** Album

**Argomento** Panorami di regione

**Tipologia** Foto - stampa BN

**Titolo soggetto foto o doc** Laghetto d'altura

**Data**

**Autore**

**Dimensioni H x B cm** 9x6

**Località** Eritrea - Etiopia

**Note** Sul retro manoscritto: "Paesaggio abissino"



SCHEMA Unità Documentaria

n° copia digitale Valbonesi\_1a023\_002    Unità Archivistica Album

Argomento Panorami di regione

Tipologia Foto - stampa BN

Titolo soggetto foto o doc Paesaggio con euforbie

Data

Autore

Dimensioni H x B cm 6x8,5

Località Eritrea - Etiopia

Note Sul retro manoscritto: "Panorama"



SCHEDA Unità Documentaria

n° copia digitale Valbonesi\_1a023\_003    Unità Archivistica Album

Argomento Panorami di regione

Tipologia Foto - stampa BN

Titolo soggetto foto o doc Paesaggio con capanna

Data

Autore

Dimensioni H x B cm 5,5x9,5

Località Eritrea - Etiopia

Note Sul retro manoscritto: "Paesaggio abissino"





SCHEMA Unità Documentaria

n° copia digitale Valbonesi\_1a023\_004    Unità Archivistica Album

Argomento Panorami di regione

Tipologia Foto - stampa BN

Titolo soggetto foto o doc Capanne indigene

Data

Autore

Dimensioni H x B cm 5,5x8

Località Eritrea - Etiopia

Note Sul retro manoscritto: "Panorama africano"



SCHEMA Unità Documentaria

n° copia digitale Valbonesi\_1a023\_005    Unità Archivistica Album

Argomento Panorami di regione

Tipologia Foto - stampa BN

Titolo soggetto foto o doc Piccolo corso d'acqua

Data

Autore

Dimensioni H x B cm 6x8,5

Località Eritrea - Etiopia

Note Sul retro manoscritto: "Panorama abissino"



# CDMC - Archivio MOXA - Fondo "Mario Valbonesi "

## SCHEMA Unità Documentaria

n° copia digitale Valbonesi\_1a023\_006    Unità Archivistica Album

Argomento Panorami di regione

Tipologia Foto - stampa BN

Titolo soggetto foto o doc Panorama montuoso

Data

Autore

Dimensioni H x B cm 6x8,5

Località Eritrea -. Etiopia

Note Sul retro manoscritto: "Panorama abissino"



SCHEDA Unità Documentaria

n° copia digitale Valbonesi\_1a023\_007    Unità Archivistica Album

Argomento Panorami di centri abitati

Tipologia Foto - stampa BN

Titolo soggetto foto o doc Villaggio di Adigrat

Data

Autore

Dimensioni H x B cm 6x8,5

Località Adigrat - Etiopia

Note Sul retro manoscritto: "Adigrat"



SCHEMA Unità Documentaria

n° copia digitale Valbonesi\_1a023\_008    Unità Archivistica Album

Argomento Panorami di regione

Tipologia Foto - stampa BN

Titolo soggetto foto o doc Paesaggio montuoso

Data

Autore

Dimensioni H x B cm 8x5,5

Località Eritrea - Etiopia

Note Sul retro manoscritto: "Panorama abissino"



# CDMC - Archivio MOXA - Fondo "Mario Valbonesi "

## SCHEMA Unità Documentaria

n° copia digitale Valbonesi\_1a023\_009    Unità Archivistica Album

Argomento Panorami di regione

Tipologia Foto - stampa BN

Titolo soggetto foto o doc Paesaggio montuoso

Data

Autore

Dimensioni H x B cm 9x5,5

Località Eritrea - Etiopia

Note Sul retro manoscritto: "Paesaggio africano"



SCHEMA Unità Documentaria

n° copia digitale Valbonesi\_1a024\_001    Unità Archivistica Album

Argomento Panorami di regione

Tipologia Foto - stampa BN

Titolo soggetto foto o doc Fortino nel Tembien

Data

Autore

Dimensioni H x B cm 5,5x8,5

Località Etiopia

Note Sul retro manoscritto: "Tembien - Fortino Linda"



SCHEMA Unità Documentaria

n° copia digitale Valbonesi\_1a024\_002    Unità Archivistica Album

Argomento Panorami di regione

Tipologia Foto - stampa BN

Titolo soggetto foto o doc Amba nel Tembien

Data

Autore

Dimensioni H x B cm 5,5x8

Località Etiopia

Note Sul retro manoscritto: "tembien - Amba Chernalè"





SCHEMA Unità Documentaria

n° copia digitale Valbonesi\_1a024\_003    Unità Archivistica Album

Argomento Panorami di regione

Tipologia Foto - stampa BN

Titolo soggetto foto o doc Fortino nel Tembien

Data

Autore

Dimensioni H x B cm 6x8,5

Località Etiopia

Note Sul retro manoscritto: "Tembien - Fortino Linda"



SCHEDA Unità Documentaria

n° copia digitale Valbonesi\_1a024\_004    Unità Archivistica Album

Argomento Panorami di regione

Tipologia Foto - stampa BN

Titolo soggetto foto o doc Ambe rocciose

Data

Autore

Dimensioni H x B cm 6x6

Località Etiopia

Note Sul retro manoscritto: "Tembien - Roccioni di Addi Quararò"



SCHEMA Unità Documentaria

n° copia digitale Valbonesi\_1a024\_005    **Unità Archivistica** Album

**Argomento** Panorami di regione

**Tipologia** Foto - stampa BN

**Titolo soggetto foto o doc** Ambe rocciose

**Data**

**Autore**

**Dimensioni H x B cm** 6x6

**Località** Etiopia

**Note** Sul retro manoscritto: " Tembien - Roccioni dello Scimarbò"

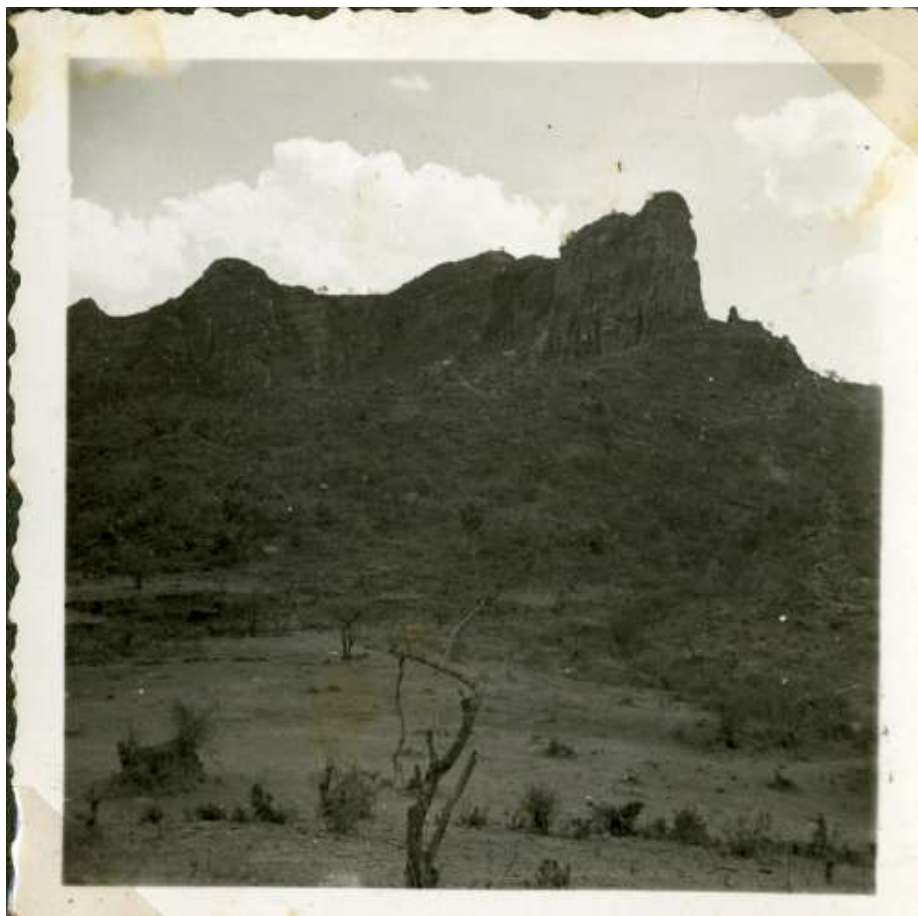

SCHEMA Unità Documentaria

n° copia digitale Valbonesi\_1a024\_006    Unità Archivistica Album

Argomento Panorami di regione

Tipologia Foto - stampa BN

Titolo soggetto foto o doc Passo montano

Data

Autore

Dimensioni H x B cm 5,5x8,5

Località Etiopia

Note Sul retro manoscritto: "Tembien - Passo Uorieu"



SCHEDA Unità Documentaria

n° copia digitale Valbonesi\_1a024\_007    Unità Archivistica Album

Argomento Panorami di regione

Tipologia Foto - stampa BN

Titolo soggetto foto o doc Ambe rocciose

Data

Autore

Dimensioni H x B cm 6x8,5

Località Etiopia

Note Sul retro manoscritto: "Visione dantesca nel Tembien"



SCHEMA Unità Documentaria

n° copia digitale Valbonesi\_1a024\_008    Unità Archivistica Album

Argomento Panorami di regione

Tipologia Foto - stampa BN

Titolo soggetto foto o doc Paesaggio montuoso

Data

Autore

Dimensioni H x B cm 5,5x8

Località Addi Zubbahà - Eritrea

Note Sul retro manoscritto: "Addi - Zubbà"



## SCHEMA Unità Documentaria

n° copia digitale Valbonesi\_1a025\_001    **Unità Archivistica** Album

**Argomento** Vita militare

**Tipologia** Foto - stampa BN

**Titolo soggetto foto o doc** Cappellano Padre Reginaldo Giuliani e c. m. Vallese con altri militari

**Data**

**Autore**

**Dimensioni H x B cm** 9x6,5

**Località** Eritrea - Etiopia

**Note** Sul retro manoscritto: "Padre Reginaldo Giuliani - c. m. Vallese "



SCHEMA Unità Documentaria

n° copia digitale Valbonesi\_1a025\_002    Unità Archivistica Album

Argomento Vita militare

Tipologia Foto - stampa BN

Titolo soggetto foto o doc Il cappellano Padre Reginaldo Giuliani parla ai soldati

Data 29/09/1936

Autore

Dimensioni H x B cm 9x6,5

Località Mai Aini - Eritrea

Note Sul retro manoscritto: "Padre Reginaldo Giuliani parla ai militi dopo la Messa a Mai Aini, prima di varcare il confine. 29-9-936 - XIV"





SCHEMA Unità Documentaria

n° copia digitale Valbonesi\_1a025\_003    Unità Archivistica Album

Argomento Monumenti

Tipologia Foto - stampa BN

Titolo soggetto foto o doc Chiesa cattolica in legno

Data

Autore

Dimensioni H x B cm 6,5x8,5

Località Mai Aini - Eritrea

Note Sul retro manoscritto: "Chiesa di Mai Aini costruita da Padre Reginaldo Giuliani"



SCHEDA Unità Documentaria

n° copia digitale Valbonesi\_1a025\_004    Unità Archivistica Album

Argomento Vita militare

Tipologia Foto - stampa BN

Titolo soggetto foto o doc Il cappellano Padre Reginaldo Giuliani a cavallo

Data

Autore

Dimensioni H x B cm 6,5x8,5

Località Eritrea - Etiopia

Note Sul retro manoscritto: "Padre Reginaldo Giuliani"



SCHEMA Unità Documentaria

n° copia digitale Valbonesi\_1a025\_005    Unità Archivistica Album

Argomento Vita militare

Tipologia Foto - stampa BN

Titolo soggetto foto o doc Il cappellano Padre Reginaldo Giuliani celebra la Messa

Data

Autore

Dimensioni H x B cm 9x6,5

Località Adi Zubbà - Etiopia

Note Sul retro manoscritto: "Padre Reginaldo Giuliani ad una Messa ad Adi Zubbà"



# CDMC - Archivio MOXA - Fondo "Mario Valbonesi "

## SCHEMA Unità Documentaria

n° copia digitale Valbonesi\_1a025\_006    Unità Archivistica Album

Argomento Vita militare

Tipologia Foto - stampa BN

Titolo soggetto foto o doc Il generale Diamanti, Padre Giuliani, Centurione Liscia e interprete con capi indigeni

Data

Autore

Dimensioni H x B cm 6,5x9

Località Eritrea - Etiopia

Note Sul retro manoscritto: "Sottomissione del degiac Gabriet ? generale Filippo Diamanti padre Reginaldo Giuliani cent. Liscia - l'interprete"



SCHEMA Unità Documentaria

n° copia digitale Valbonesi\_1a025\_007    Unità Archivistica Album

Argomento Vita militare

Tipologia Foto - stampa BN

Titolo soggetto foto o doc Generale Diamanti, Padre Reginaldo Giuliani, C.M. Vallese e interprete con capi indigeni

Data

Autore

Dimensioni H x B cm 6x8,5

Località Eritrea - Etiopia

Note Sul retro manoscritto: "Sottomissione del degiac Gabriet ? Generale Filippo Diamanti Padre Reginaldo Giuliani C.M. Vallese - l'interprete"



SCHEMA Unità Documentaria

n° copia digitale Valbonesi\_1a025\_008    Unità Archivistica Album

Argomento Vita militare

Tipologia Foto - stampa BN

Titolo soggetto foto o doc Padre Giuliani e generale Diamanti parlano agli indigeni

Data

Autore

Dimensioni H x B cm 6,5x8,5

Località Eritrea - Etiopia

Note Sul retro manoscritto: "Sottomissione del degiac Gabriet ? Padre Reginaldo Giuliani Generale Filippo Diamanti



SCHEMA Unità Documentaria

n° copia digitale Valbonesi\_1a026\_001    Unità Archivistica Album

Argomento Monumenti

Tipologia Foto - stampa BN

Titolo soggetto foto o doc Lapide dedicata a Padre Giuliani

Data

Autore

Dimensioni H x B cm 9x6

Località Eritrea - Etiopia

Note Sul retro manoscritto: "Particolare della lapide d'ingresso"



SCHEMA Unità Documentaria

n° copia digitale Valbonesi\_1a026\_002    Unità Archivistica Album

Argomento Monumenti

Tipologia Foto - stampa BN

Titolo soggetto foto o doc Lapide al cimitero di Passo Uarieu

Data

Autore

Dimensioni H x B cm 6x9

Località Passo Uarieu - Etiopia

Note Sul retro manoscritto: "Cimitero di Passo Uarieu - Particolare della lapide d'ingresso"





SCHEMA Unità Documentaria

n° copia digitale Valbonesi\_1a026\_003    Unità Archivistica Album

Argomento Monumenti

Tipologia Foto - stampa BN

Titolo soggetto foto o doc Cimitero militare italiano nel Tembien

Data

Autore

Dimensioni H x B cm 5,5x8,5

Località Etiopia

Note Sul retro manoscritto: "Madonnina posta nel Cimitero degli Eroi"



SCHEDA Unità Documentaria

n° copia digitale Valbonesi\_1a026\_004    **Unità Archivistica** Album

**Argomento** Monumenti

**Tipologia** Foto - stampa BN

**Titolo soggetto foto o doc** Cimitero militare italiano nel Tembien

**Data**

**Autore**

**Dimensioni H x B cm** 8,5x6

**Località** Etiopia

**Note**



# CDMC - Archivio MOXA - Fondo "Mario Valbonesi "

## SCHEMA Unità Documentaria

n° copia digitale Valbonesi\_1a026\_005    Unità Archivistica Album

Argomento Monumenti

Tipologia Foto - stampa BN

Titolo soggetto foto o doc Ingresso del Cimitero militare italiano

Data

Autore

Dimensioni H x B cm 5,5x8,5

Località Etiopia

Note Sul retro manoscritto: "Ingresso al Cimitero degli Eroi 'Padre Reginaldo Giuliani' "



SCHEDA Unità Documentaria

n° copia digitale Valbonesi\_1a026\_006    Unità Archivistica Album

Argomento Monumenti

Tipologia Foto - stampa BN

Titolo soggetto foto o doc Cimitero dedicato ai soldati italiani caduti in guerra

Data

Autore

Dimensioni H x B cm 6x8,5

Località Etiopia

Note Sul retro manoscritto: "Cimitero degli Eroi Passo Uarieu in fondo l'Uore Amba"



SCHEMA Unità Documentaria

n° copia digitale Valbonesi\_1a026\_007    Unità Archivistica Album

Argomento Vita militare

Tipologia Foto - stampa BN

Titolo soggetto foto o doc Messa al Cimitero militare

Data 08/05/1936

Autore

Dimensioni H x B cm 5,5x8

Località Etiopia

Note Sul retro manoscritto: " Messa al Cimitero degli Eroi - Passo Uarieu 8 - 5 - XIV"



SCHEMA Unità Documentaria

n° copia digitale Valbonesi\_1a026\_008    Unità Archivistica Album

Argomento Monumenti

Tipologia Foto - stampa BN

Titolo soggetto foto o doc ingresso al Cimitero militare

Data

Autore

Dimensioni H x B cm 9x6

Località Passo Uarieu - Etiopia

Note Sul retro manoscritto: " Ingresso al Cimitero Padre Reginaldo Giuliani a Passo Uarieu"



SCHEDA Unità Documentaria

n° copia digitale Valbonesi\_1a027\_001    Unità Archivistica Album

Argomento Monumenti

Tipologia Foto - stampa BN

Titolo soggetto foto o doc Cimitero militare a Passo Uarieu, tomba di padre Reginaldo Giuliani.

Data

Autore

Dimensioni H x B cm 9x6

Località Passo Uarieu - Etiopia

Note



# CDMC - Archivio MOXA - Fondo "Mario Valbonesi "

## SCHEMA Unità Documentaria

n° copia digitale Valbonesi\_1a027\_002    Unità Archivistica Album

Argomento Monumenti

Tipologia Foto - stampa BN

Titolo soggetto foto o doc Tombe nel cimitero militare italiano

Data

Autore

Dimensioni H x B cm 9x6

Località Passo Uarieu - Etiopia

Note Sul retro manoscritto: " Cimitero Padre Reginaldo Giuliani a Passo Uarieu"





SCHEMA Unità Documentaria

n° copia digitale Valbonesi\_1a027\_003    Unità Archivistica Album

Argomento Vita militare

Tipologia Foto - stampa BN

Titolo soggetto foto o doc Messa al cimitero militare italiano

Data 08/05/1936

Autore

Dimensioni H x B cm 5,5x8,5

Località Passo Uarieu - Etiopia

Note Sul retro manoscritto: " Messa al Cimitero degli Eroi - Passo Uarieu 8-5-XIV"

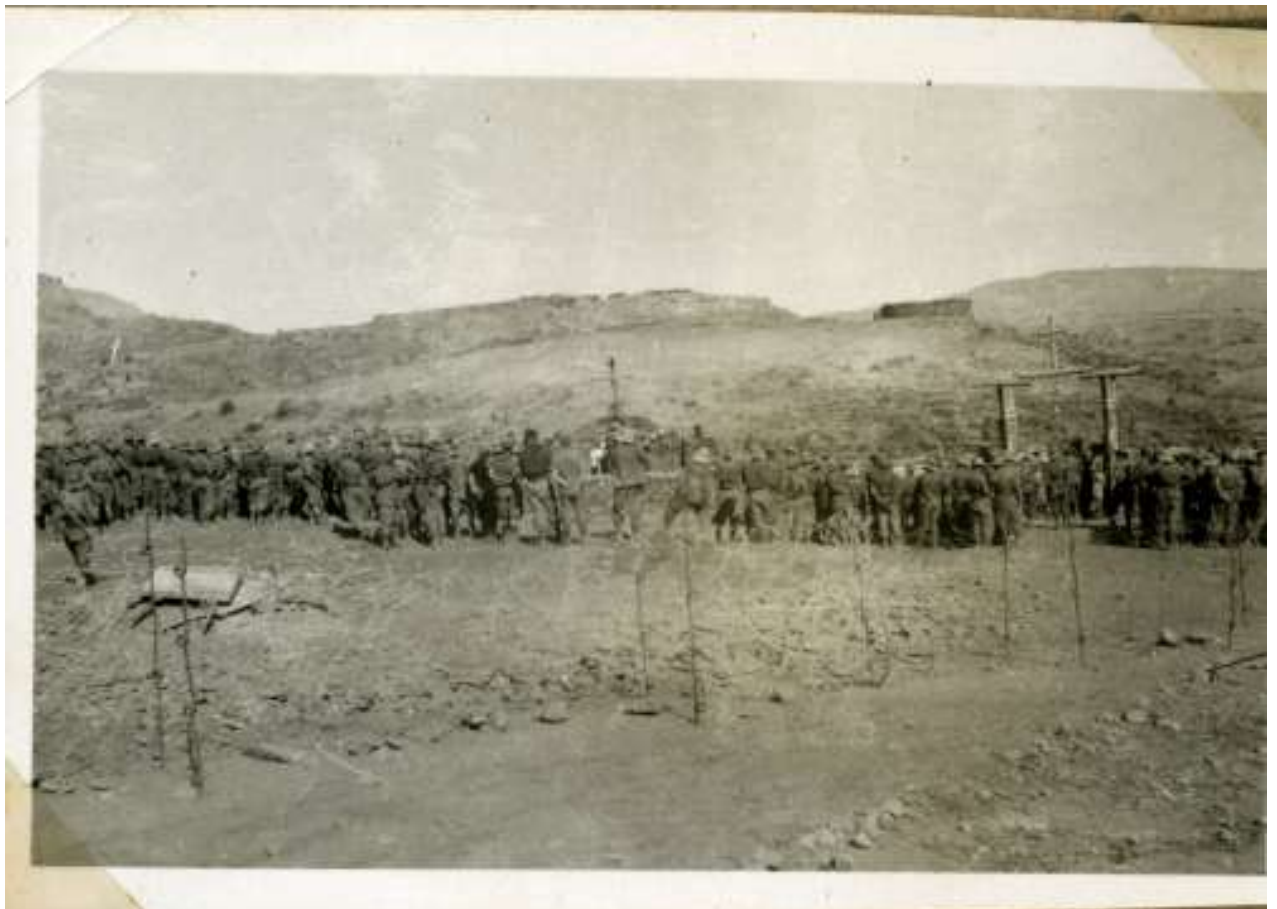

SCHEMA Unità Documentaria

n° copia digitale Valbonesi\_1a027\_004    Unità Archivistica Album

Argomento Monumenti

Tipologia Foto - stampa BN

Titolo soggetto foto o doc Cimitero militare italiano

Data

Autore

Dimensioni H x B cm 8,5x6

Località Mai Beles - Etiopia

Note Sul retro manoscritto: " Cimitero al Mai Beles - I° Battaglia del Tembien"



SCHEDA Unità Documentaria

n° copia digitale Valbonesi\_1a027\_005    Unità Archivistica Album

Argomento Monumenti

Tipologia Foto - stampa BN

Titolo soggetto foto o doc Tombe di Padre Giuliani, cent. Capparelli e sen. Fazio

Data

Autore

Dimensioni H x B cm 9x6

Località Passo Uarieu - Etiopia

Note Sul retro manoscritto: " Cimitero Padre Reginaldo Giuliani a Passo Uarieu"



SCHEMA Unità Documentaria

n° copia digitale Valbonesi\_1a027\_006    Unità Archivistica Album

Argomento Monumenti

Tipologia Foto - stampa BN

Titolo soggetto foto o doc Tomba del cent. Ciro dal Fiume

Data

Autore

Dimensioni H x B cm 8,5x6

Località Mai Beles - Etiopia

Note Sul retro manoscritto: " Lapide posta nel cimitero degli Eroi"



SCHEMA Unità Documentaria

n° copia digitale Valbonesi\_1a028\_001    Unità Archivistica Album

Argomento Panorami di regione

Tipologia Foto - stampa BN

Titolo soggetto foto o doc Formazione rocciosa

Data

Autore

Dimensioni H x B cm 5,5x8,5

Località Tembien - Eriopia

Note Sul retro manoscritto: " Tembien - Roccione Diamanti"



SCHEDA Unità Documentaria

n° copia digitale Valbonesi\_1a028\_002    Unità Archivistica Album

Argomento Panorami di regione

Tipologia Foto - stampa BN

Titolo soggetto foto o doc Paesaggio montuoso

Data

Autore

Dimensioni H x B cm 6x8,5

Località Mai Beles - Etiopia

Note Sul retro manoscritto: " Piana del Mai Beles"



## SCHEMA Unità Documentaria

n° copia digitale Valbonesi\_1a028\_003    **Unità Archivistica** Album

**Argomento** Panorami di regione

**Tipologia** Foto - stampa BN

**Titolo soggetto foto o doc** Piana di Mai Beles

**Data**

**Autore**

**Dimensioni H x B cm** 6x6

**Località** Mai Beles - Etiopia

**Note** Sul retro manoscritto: " Piana del Mai Beles dove si è svolto il combattimento del 21-1-XIV"



SCHEMA Unità Documentaria

n° copia digitale Valbonesi\_1a028\_004    Unità Archivistica Album

Argomento Vita militare

Tipologia Foto - stampa BN

Titolo soggetto foto o doc Il Generale Pirzio Biroli com.te Corpo d'Armata eritreo parla alle truppe

Data 08/05/1936

Autore

Dimensioni H x B cm 6x6

Località Etiopia

Note Sul retro manoscritto: " S: E: Pirzio Biroli parla alle truppe del gruppo 'Diamanti' "

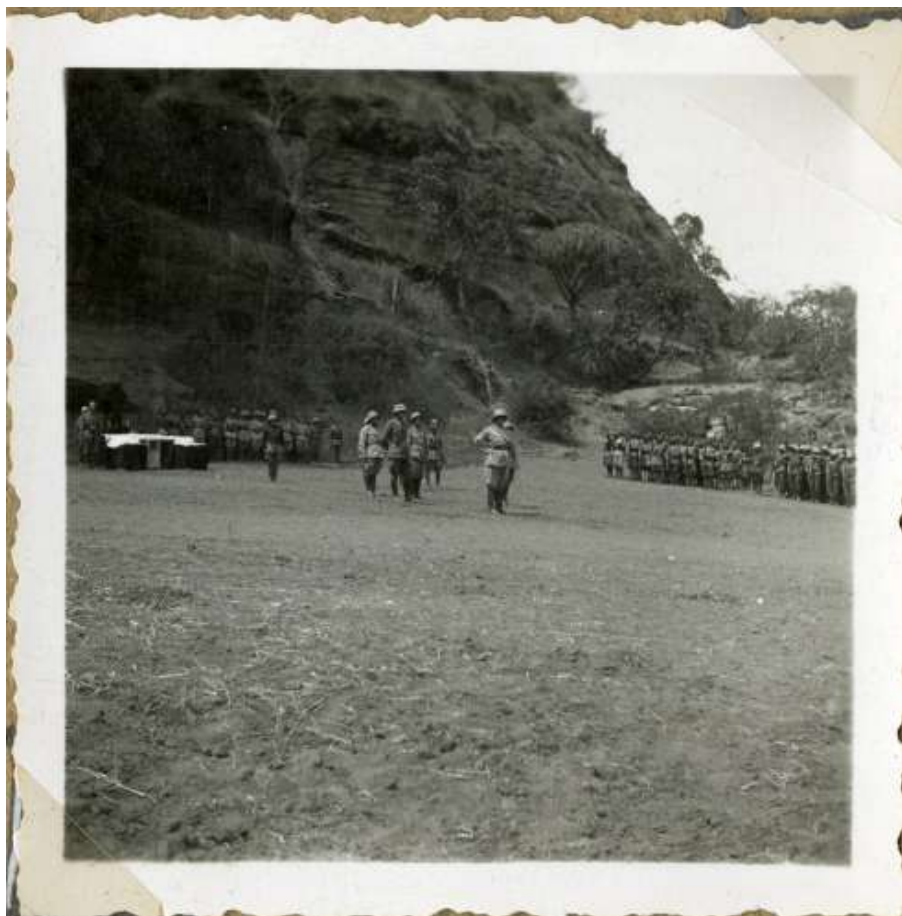



SCHEMA Unità Documentaria

n° copia digitale Valbonesi\_1a028\_005    Unità Archivistica Album

Argomento Vita militare

Tipologia Foto - stampa BN

Titolo soggetto foto o doc Messa al campo

Data 08/03/1936

Autore

Dimensioni H x B cm 6x6

Località Etiopia

Note Sul retro manoscritto: " Messa al campo sotto i roccioni Diamanti - 8 - marzo - XIV"

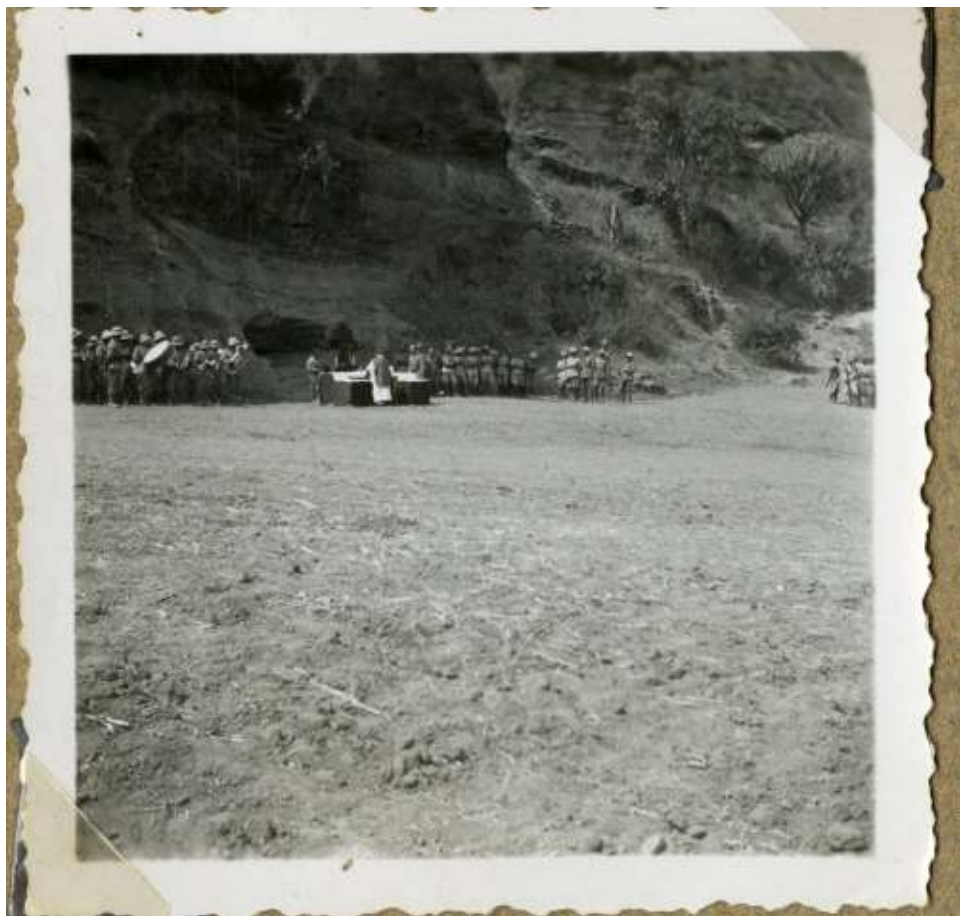

# CDMC - Archivio MOXA - Fondo "Mario Valbonesi "

## SCHEMA Unità Documentaria

n° copia digitale Valbonesi\_1a028\_006    Unità Archivistica Album

Argomento Vita militare

Tipologia Foto - stampa BN

Titolo soggetto foto o doc Il com.te gen. Pirzio Biroli ed il suo S.M. assiste alla messa per i Caduti

Data 08/05/1936

Autore

Dimensioni H x B cm 6x6

Località Etiopia

Note Sul retro manoscritto: "8-5-XIV S: E: Pirzio Biroli - assiste alla messa per i Caduti del 21-1-XIV"



SCHEMA Unità Documentaria

n° copia digitale Valbonesi\_1a028\_007    Unità Archivistica Album

Argomento Vita militare

Tipologia Foto - stampa BN

Titolo soggetto foto o doc Messa al campo delle truppe italiane

Data 08/03/1936

Autore

Dimensioni H x B cm 6x6

Località Etiopia

Note Sul retro manoscritto: " Il Gruppo 'Diamanti' unito per la messa al campo ai Roccioni - 8-marzo-XIV"

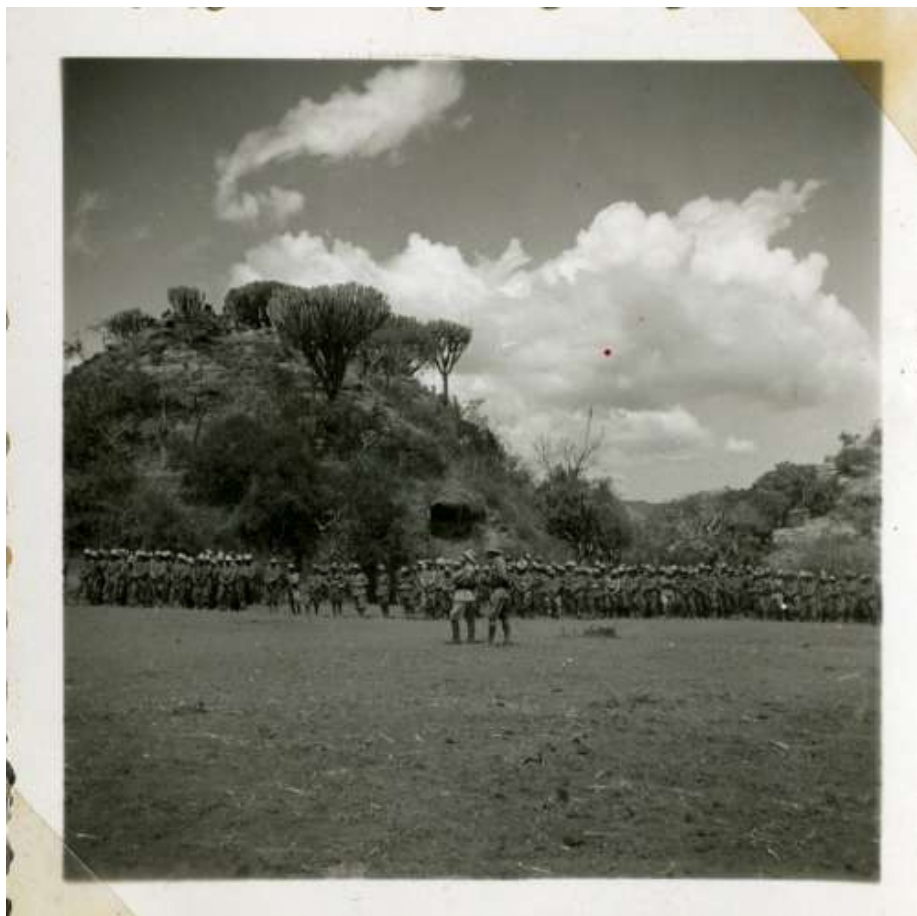

# CDMC - Archivio MOXA - Fondo "Mario Valbonesi "

## SCHEMA Unità Documentaria

n° copia digitale Valbonesi\_1a029\_001    Unità Archivistica Album

Argomento Panorami di regione

Tipologia Foto - stampa BN

Titolo soggetto foto o doc Pendici dell'Amba Uorc

Data

Autore

Dimensioni H x B cm 8,5x6

Località Passo Uarieu - Etiopia

Note Sul retro manoscritto: " Pendici del Uorc Amba - dal fortino Sen. Valcarenghi di Passo Uarieu"



SCHEMA Unità Documentaria

n° copia digitale Valbonesi\_1a029\_002    Unità Archivistica Album

Argomento Panorami di regione

Tipologia Foto - stampa BN

Titolo soggetto foto o doc Amba Uorc

Data

Autore

Dimensioni H x B cm 5,5x8

Località Eritrea - Etiopia

Note Sul retro manoscritto: " Tembien - Uorc - Amba vista da Mai Beles"



SCHEMA Unità Documentaria

n° copia digitale Valbonesi\_1a029\_003    Unità Archivistica Album

Argomento Panorami di regione

Tipologia Foto - stampa BN

Titolo soggetto foto o doc    Amba Uorc

Data

Autore

Dimensioni H x B cm    5,5x8,5

Località    Passo Uarieu - Etiopia

Note    Sul retro manoscritto: " Uorc Amba - vista dal Passo Uorieu"



SCHEMA Unità Documentaria

n° copia digitale Valbonesi\_1a029\_004    **Unità Archivistica** Album

**Argomento** Panorami di regione

**Tipologia** Foto - stampa BN

**Titolo soggetto foto o doc** Amba Uorc

**Data**

**Autore**

**Dimensioni H x B cm** 5,5x8

**Località** Passo Uarieu - Etiopia

**Note** Sul retro manoscritto: " Tembien - Uorc Amba e Pao Uorieu"



SCHEDA Unità Documentaria

n° copia digitale Valbonesi\_1a029\_005    Unità Archivistica Album

Argomento Operazioni militari

Tipologia Foto - stampa BN

Titolo soggetto foto o doc Soldati italiani ed indigeni della banda di Macallè

Data 14/03/1936

Autore

Dimensioni H x B cm 6x9

Località Amba Uorc - Etiopia

Note Sul retro manoscritto: " 14 - marzo - XIV \_ Ricognizione sulla Amba Uorc cogli indigeni della banda di Macallè\_"





SCHEMA Unità Documentaria

n° copia digitale Valbonesi\_1a029\_006    Unità Archivistica Album

Argomento Operazioni militari

Tipologia Foto - stampa BN

Titolo soggetto foto o doc Soldati in ricognizione sulle ambe

Data 14/03/1936

Autore

Dimensioni H x B cm 6x8,5

Località Amba Uorc - Etiopia

Note Sul retro manoscritto: " Ricognizione sulla Amba Uorc - Verso la vetta "



SCHEMA Unità Documentaria

n° copia digitale Valbonesi\_1a029\_007    Unità Archivistica Album

Argomento Operazioni militari

Tipologia Foto - stampa BN

Titolo soggetto foto o doc Indigeni della banda da Macallè e soldati italiani

Data 14/03/1936

Autore

Dimensioni H x B cm 9x6

Località Amba Uorc - Etiopia

Note Sul retro manoscritto: " Ricognizione sull'Uorc Amba. I militi fraternizzano cogli indigeni della banda di Maccallè "



SCHEMA Unità Documentaria

n° copia digitale Valbonesi\_1a029\_008    Unità Archivistica Album

Argomento Operazioni militari

Tipologia Foto - stampa BN

Titolo soggetto foto o doc Soldati italiani in ricognizione

Data 14/03/1936

Autore

Dimensioni H x B cm 8,5x6

Località Amba Uorc - Etiopia

Note Sul retro manoscritto: " Ricognizione sul Uorc Amba - Una sosta per uno spuntino "



SCHEDA Unità Documentaria

n° copia digitale Valbonesi\_1a029\_009    Unità Archivistica Album

Argomento Operazioni militari

Tipologia Foto - stampa BN

Titolo soggetto foto o doc Soldati in ricognizione

Data 14/03/1936

Autore

Dimensioni H x B cm 6x8,5

Località Amba Uorc - Etiopia

Note Sul retro manoscritto: " Ricognizione sulla Amba Uorc - Una sosta prima della vetta "



SCHEMA Unità Documentaria

n° copia digitale Valbonesi\_1a030\_001    Unità Archivistica Album

Argomento Operazioni militari

Tipologia Foto - stampa BN

Titolo soggetto foto o doc Soldati in marcia

Data 03/03/1936

Autore

Dimensioni H x B cm 8,5x6

Località Santà-Mai Beles - Etiopia

Note Sul retro manoscritto: "Marcia di trasferimento da Santà a Mai Beles. 3 - 3 - 36 - XIV"



SCHEMA Unità Documentaria

n° copia digitale Valbonesi\_1a030\_002    Unità Archivistica Album

Argomento Operazioni militari

Tipologia Foto - stampa BN

Titolo soggetto foto o doc Soldati in marcia

Data 03/03/1936

Autore

Dimensioni H x B cm 8,5x5,5

Località Santà-Mai Beles - Etiopia

Note Sul retro manoscritto: "Marcia di trasferimento da Santà a Mai Beles. 3 - 3 - 36 - XIV"



SCHEMA Unità Documentaria

n° copia digitale Valbonesi\_1a030\_003    Unità Archivistica Album

Argomento Operazioni militari

Tipologia Foto - stampa BN

Titolo soggetto foto o doc Truppe italiane attraversano il fiume Mareb

Data

Autore

Dimensioni H x B cm 6x8,5

Località Eritrea-Etiopia

Note Sul retro manoscritto: "Si passa il vecchio confine italo-etioptico a Mareb"



SCHEMA Unità Documentaria

n° copia digitale Valbonesi\_1a030\_004    Unità Archivistica Album

Argomento Operazioni militari

Tipologia Foto - stampa BN

Titolo soggetto foto o doc Raccolta feriti con autolettiga

Data

Autore

Dimensioni H x B cm 9x6

Località Amba Uorc - Etiopia

Note Sul retro manoscritto: "Smistamento dei feriti dopo la battaglia dell'Uorc Amba"





SCHEMA Unità Documentaria

n° copia digitale Valbonesi\_1a030\_005    **Unità Archivistica** Album

**Argomento** Operazioni militari

**Tipologia** Foto - stampa BN

**Titolo soggetto foto o doc** Soldati del Gruppo Diamanti in osservazione

**Data** 27/02/1936

**Autore**

**Dimensioni H x B cm** 6x8,5

**Località** Amba Uorc- Etiopia

**Note** Sul retro manoscritto: "Il Gruppo Diamanti alla presa dell'Amba Uorc"



SCHEMA Unità Documentaria

n° copia digitale Valbonesi\_1a030\_006    Unità Archivistica Album

Argomento Operazioni militari

Tipologia Foto - stampa BN

Titolo soggetto foto o doc Soldati del Gruppo Diamanti in osservazione

Data 27/02/1936

Autore

Dimensioni H x B cm 6x8,5

Località Amba Uorc- Etiopia

Note Sul retro manoscritto: "Il Gruppo Diamanti alla presa dell'Amba Uorc"



SCHEMA Unità Documentaria

n° copia digitale Valbonesi\_1a030\_007    Unità Archivistica Album

Argomento Operazioni militari

Tipologia Foto - stampa BN

Titolo soggetto foto o doc Opere di sostegno per attraversamento del torrente Mai Beles

Data 06/03/1936

Autore

Dimensioni H x B cm 5,5x8

Località Mai Beles - Etiopia

Note Sul retro manoscritto: "Sistemazione di un passaggio su un torrente nei pressi del Mai Beles"



SCHEMA Unità Documentaria

n° copia digitale Valbonesi\_1a030\_008    Unità Archivistica Album

Argomento Vita militare

Tipologia Foto - stampa BN

Titolo soggetto foto o doc Soldati italiani distribuiscono acqua agli indigeni

Data

Autore

Dimensioni H x B cm 6x8,5

Località Eritrea-Etiopia

Note



SCHEMA Unità Documentaria

n° copia digitale Valbonesi\_1a030\_009    Unità Archivistica Album

Argomento Operazioni militari

Tipologia Foto - stampa BN

Titolo soggetto foto o doc Mitraglieri italiani in azione

Data 27/02/1936

Autore

Dimensioni H x B cm 6x8,5

Località Amba Uorc -Etiopia

Note Sul retro manoscritto: "Il Gruppo Diamanti alla presa dell'Amba Uorc"



SCHEDA Unità Documentaria

n° copia digitale Valbonesi\_1a031\_001    **Unità Archivistica** Album

**Argomento** Operazioni militari

**Tipologia** Foto - stampa BN

**Titolo soggetto foto o doc** Prigionieri indigeni

**Data**

**Autore**

**Dimensioni H x B cm** 6x6

**Località** Eritrea- Etiopia

**Note** Sul retro manoscritto: "Prigionieri indigeni"



SCHEMA Unità Documentaria

n° copia digitale Valbonesi\_1a031\_002    Unità Archivistica Album

Argomento Operazioni militari

Tipologia Foto - stampa BN

Titolo soggetto foto o doc Prigionieri indigeni

Data

Autore

Dimensioni H x B cm 6x6

Località Eritrea - Etiopia

Note Sul retro manoscritto: "Prigionieri indigeni"



SCHEMA Unità Documentaria

n° copia digitale Valbonesi\_1a031\_003    Unità Archivistica Album

Argomento Operazioni militari

Tipologia Foto - stampa BN

Titolo soggetto foto o doc Bande indigene irregolari armate

Data

Autore

Dimensioni H x B cm 6x6

Località Eritrea - Etiopia

Note Sul retro manoscritto: "Prigionieri indigeni prima del disarmo"





SCHEMA Unità Documentaria

n° copia digitale Valbonesi\_1a031\_004    Unità Archivistica Album

Argomento Operazioni militari

Tipologia Foto - stampa BN

Titolo soggetto foto o doc Ascaro che mostra una prigioniera di guerra

Data

Autore

Dimensioni H x B cm 6x6

Località Eritrea-Etiopia

Note Sul retro manoscritto: "Giovane donna prigioniera di guerra"



# CDMC - Archivio MOXA - Fondo "Mario Valbonesi "

## SCHEMA Unità Documentaria

n° copia digitale Valbonesi\_1a031\_005    Unità Archivistica Album

Argomento Operazioni militari

Tipologia Foto - stampa BN

Titolo soggetto foto o doc Bande indigene irregolari in trasferimento

Data

Autore

Dimensioni H x B cm 6x8,5

Località Eritrea -Etiopia

Note Sul retro manoscritto: "Panorma"



SCHEMA Unità Documentaria

n° copia digitale Valbonesi\_1a031\_006    Unità Archivistica Album

Argomento Operazioni militari

Tipologia Foto - stampa BN

Titolo soggetto foto o doc Banda irregolare indigena accampata

Data

Autore

Dimensioni H x B cm 6x8,5

Località Eritrea -Etiopia

Note Sul retro manoscritto: "La banda di Huandossen Cassà"



# CDMC - Archivio MOXA - Fondo "Mario Valbonesi "

## SCHEMA Unità Documentaria

n° copia digitale Valbonesi\_1a032\_001    Unità Archivistica Album

Argomento Operazioni militari

Tipologia Foto - stampa BN

Titolo soggetto foto o doc Marcia di soldati

Data 05/04/1936

Autore

Dimensioni H x B cm 8,5x6

Località Passo Abarò - Etiopia

Note Sul retro manoscritto: "Marcia attraverso Passo Abarò"



# CDMC - Archivio MOXA - Fondo "Mario Valbonesi "

## SCHEMA Unità Documentaria

n° copia digitale Valbonesi\_1a032\_002    Unità Archivistica Album

Argomento Operazioni militari

Tipologia Foto - stampa BN

Titolo soggetto foto o doc Truppe in sosta

Data

Autore

Dimensioni H x B cm 6x8,5

Località Ghéra - Etiopia

Note Sul retro manoscritto: "Marcia attraverso Passo Abarò - Sosta al Gherà"



SCHEMA Unità Documentaria

n° copia digitale Valbonesi\_1a032\_003    Unità Archivistica Album

Argomento Operazioni militari

Tipologia Foto - stampa BN

Titolo soggetto foto o doc Truppe in marcia verso Macallè

Data 06/04/1936

Autore

Dimensioni H x B cm 5,5x8,5

Località Passo Abarò - Etiopia

Note Sul retro manoscritto: "Marcia attraverso Passo Abarò - In vista di Macallè"



# CDMC - Archivio MOXA - Fondo "Mario Valbonesi "

## SCHEMA Unità Documentaria

n° copia digitale Valbonesi\_1a032\_004    Unità Archivistica Album

Argomento Operazioni militari

Tipologia Foto - stampa BN

Titolo soggetto foto o doc Truppe in marcia verso Macallè

Data 05/04/1936

Autore

Dimensioni H x B cm 4x5

Località Passo Abarò - Etiopia

Note Sul retro manoscritto: "Marcia attraverso Passo Abarò"



# CDMC - Archivio MOXA - Fondo "Mario Valbonesi "

## SCHEMA Unità Documentaria

n° copia digitale Valbonesi\_1a032\_005    Unità Archivistica Album

Argomento Operazioni militari

Tipologia Foto - stampa BN

Titolo soggetto foto o doc Truppe in marcia verso Macallè

Data 05/04/1936

Autore

Dimensioni H x B cm 6x8,5

Località Passo Abarò - Etiopia

Note Sul retro manoscritto: "Marcia attraverso Passo Abarò"





SCHEMA Unità Documentaria

n° copia digitale Valbonesi\_1a032\_006    Unità Archivistica Album

Argomento Operazioni militari

Tipologia Foto - stampa BN

Titolo soggetto foto o doc Truppe in marcia verso Macallè

Data 06/04/1936

Autore

Dimensioni H x B cm 6x8,5

Località Passo Abarò - Etiopia

Note Sul retro manoscritto: "Marcia attraverso Passo Abarò - In vista di Macallè"



# CDMC - Archivio MOXA - Fondo "Mario Valbonesi "

## SCHEMA Unità Documentaria

n° copia digitale Valbonesi\_1a032\_007    Unità Archivistica Album

Argomento Panorami di regione

Tipologia Foto - stampa BN

Titolo soggetto foto o doc Veduta panoramica del Tembien

Data

Autore

Dimensioni H x B cm 4x5

Località Passo Abarò - Etiopia

Note Sul retro manoscritto: "Tembien dal Passo Abarò"



SCHEMA Unità Documentaria

n° copia digitale Valbonesi\_1a032\_008    **Unità Archivistica** Album

**Argomento** Panorami di regione

**Tipologia** Foto - stampa BN

**Titolo soggetto foto o doc** Veduta panoramica di Passo Abarò

**Data**

**Autore**

**Dimensioni H x B cm** 6x9

**Località** Passo Abarò - Etiopia

**Note** Sul retro manoscritto: "Passo Abarò"



SCHEMA Unità Documentaria

n° copia digitale Valbonesi\_1a032\_009    Unità Archivistica Album

Argomento Operazioni militari

Tipologia Foto - stampa BN

Titolo soggetto foto o doc Truppe in attraversamento di un corso d'acqua

Data

Autore

Dimensioni H x B cm 5,5x5,5

Località Ghèera - Etiopia

Note Sul retro manoscritto: "Reparti al passaggio di un corso d'acqua. Passaggio sul Gherà"



SCHEMA Unità Documentaria

n° copia digitale Valbonesi\_1a032\_010    Unità Archivistica Album

Argomento Operazioni militari

Tipologia Foto - stampa BN

Titolo soggetto foto o doc Truppe in attraversamento di un corso d'acqua

Data

Autore

Dimensioni H x B cm 6x6

Località Ghèera - Etiopia

Note



SCHEDA Unità Documentaria

n° copia digitale Valbonesi\_1a032\_011    **Unità Archivistica** Album

**Argomento** Operazioni militari

**Tipologia** Foto - stampa BN

**Titolo soggetto foto o doc** Truppe di trasporto salmerie

**Data** 05/04/1936

**Autore**

**Dimensioni H x B cm** 8,5x5,5

**Località** Passo Abarò - Etiopia

**Note** Sul retro manoscritto: "Salmerie attraverso Passo Abarò"



SCHEMA Unità Documentaria

n° copia digitale Valbonesi\_1a033\_001    Unità Archivistica Album

Argomento Monumenti

Tipologia Foto - stampa BN

Titolo soggetto foto o doc Il Forte Galliano e sotto il cimitero italiano di Enda Iesus

Data

Autore

Dimensioni H x B cm 6x8,5

Località Macallè - Etiopia

Note Sul retro manoscritto: "Macallè - Cimitero militare di Enda Iesus e Forte Galliano"



SCHEMA Unità Documentaria

n° copia digitale Valbonesi\_1a033\_002    Unità Archivistica Album

Argomento Monumenti

Tipologia Foto - stampa BN

Titolo soggetto foto o doc Forte Galliano

Data

Autore

Dimensioni H x B cm 6x8,5

Località Macallè - Etiopia

Note Sul retro manoscritto: "Macallè - Fortino Galliano"





SCHEMA Unità Documentaria

n° copia digitale Valbonesi\_1a033\_003    Unità Archivistica Album

Argomento Monumenti

Tipologia Foto - stampa BN

Titolo soggetto foto o doc Monumento funebre

Data

Autore

Dimensioni H x B cm 8,5x6

Località Maccalè - Etiopia

Note Sul retro manoscritto: "Monumento funerario a due gloriosi piloti caduti nel cielo del Ascianghi. Cimitero di Enda Iesus"



SCHEMA Unità Documentaria

n° copia digitale Valbonesi\_1a033\_004    Unità Archivistica Album

Argomento Vita militare

Tipologia Foto - stampa BN

Titolo soggetto foto o doc Sull'altura il forte Galliano, in basso soldato e un muro di pietre

Data

Autore

Dimensioni H x B cm 9x6

Località Macallè - Etiopia

Note Sul retro manoscritto: "Fortino Toselli a Macallè"



SCHEDA Unità Documentaria

n° copia digitale Valbonesi\_1a033\_005    Unità Archivistica Album

Argomento Vita militare

Tipologia Foto - stampa BN

Titolo soggetto foto o doc Panorama del Forte Galliano

Data

Autore

Dimensioni H x B cm 6x9

Località Macallè - Etiopia

Note Sul retro manoscritto: "Forte Galliano a Macallè"



SCHEDA Unità Documentaria

n° copia digitale Valbonesi\_1a034\_001    **Unità Archivistica** Album

**Argomento** Monumenti

**Tipologia** Foto - stampa BN

**Titolo soggetto foto o doc** Chiesa Copta

**Data**

**Autore**

**Dimensioni H x B cm** 6x9

**Località** Macallè-Etiopia

**Note**



SCHEMA Unità Documentaria

n° copia digitale Valbonesi\_1a034\_002    Unità Archivistica Album

Argomento Panorami di centri abitati

Tipologia Foto - stampa BN

Titolo soggetto foto o doc Panorama di Macallè

Data

Autore

Dimensioni H x B cm 6x9

Località Macallè -Etiopia

Note



SCHEMA Unità Documentaria

n° copia digitale Valbonesi\_1a034\_003    Unità Archivistica Album

Argomento Panorami di centri abitati

Tipologia Foto - stampa BN

Titolo soggetto foto o doc Porta d'ingresso alla città di Macallè

Data

Autore

Dimensioni H x B cm 6x9

Località Macallè - Etiopia

Note Sul retro manoscritto: "Macallè"

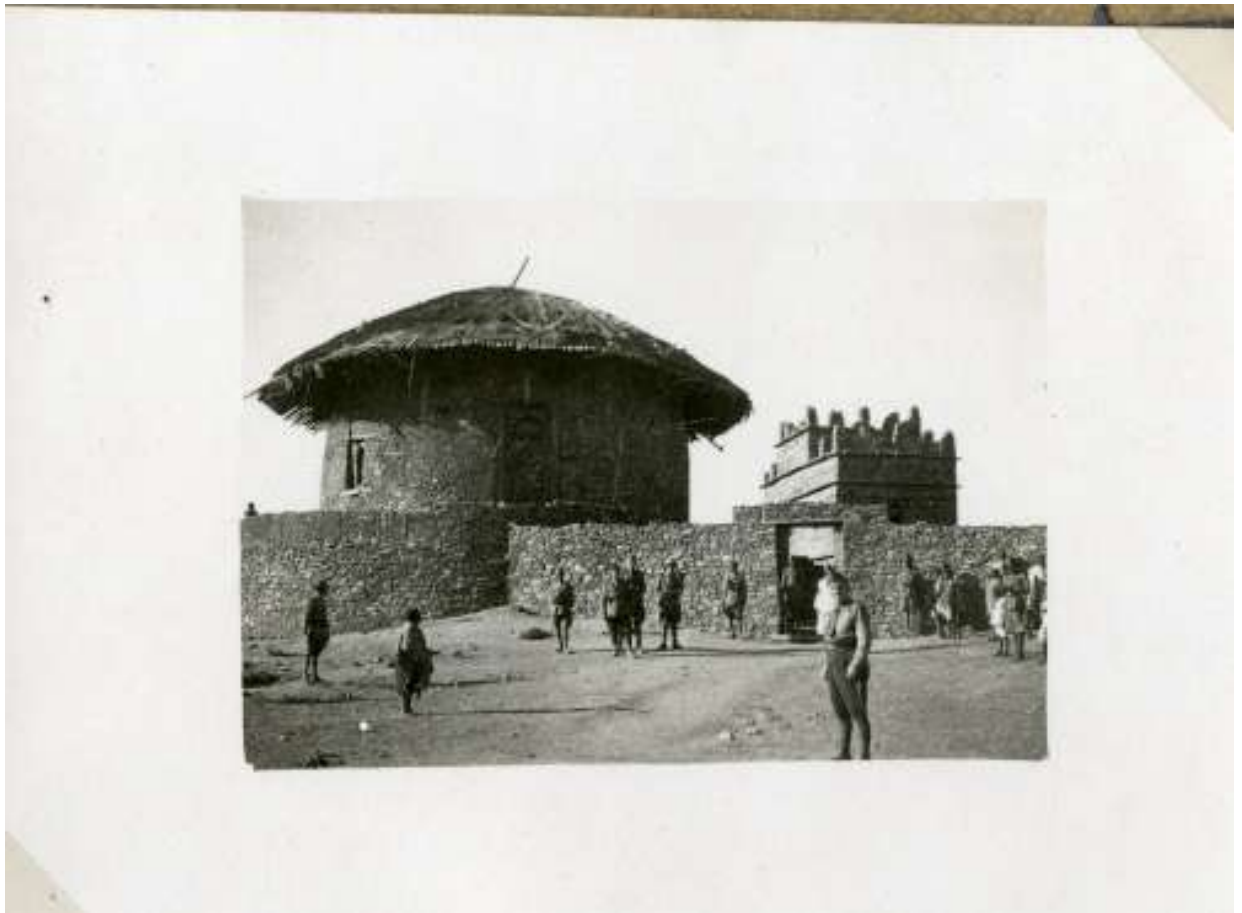

SCHEMA Unità Documentaria

n° copia digitale Valbonesi\_1a034\_004    Unità Archivistica Album

Argomento Monumenti

Tipologia Foto - stampa BN

Titolo soggetto foto o doc Chiesa copta

Data

Autore

Dimensioni H x B cm 6x9

Località Macallè - Etiopia

Note



# CDMC - Archivio MOXA - Fondo "Mario Valbonesi "

## SCHEMA Unità Documentaria

n° copia digitale Valbonesi\_1a034\_005    Unità Archivistica Album

Argomento Vita militare

Tipologia Foto - stampa BN

Titolo soggetto foto o doc Sede dell'Unione Militare

Data

Autore

Dimensioni H x B cm 6x9

Località Macallè - Etiopia

Note





SCHEMA Unità Documentaria

n° copia digitale Valbonesi\_1a034\_006    Unità Archivistica Album

Argomento Panorami di centri abitati

Tipologia Foto - stampa BN

Titolo soggetto foto o doc Mura di cinta della città di Maccallè

Data

Autore

Dimensioni H x B cm 5x5

Località Macallè - Etiopia

Note



SCHEMA Unità Documentaria

n° copia digitale Valbonesi\_1a034\_007    Unità Archivistica Album

Argomento Panorami di centri abitati

Tipologia Foto - stampa BN

Titolo soggetto foto o doc Centro abitato di Macallè

Data

Autore

Dimensioni H x B cm 6x8,5

Località Macallè - Etiopia

Note Sul retro manoscritto: "Macallè"



# CDMC - Archivio MOXA - Fondo "Mario Valbonesi "

## SCHEDA Unità Documentaria

n° copia digitale Valbonesi\_1a034\_008    **Unità Archivistica** Album

**Argomento** Panorami di centri abitati

**Tipologia** Foto - stampa BN

**Titolo soggetto foto o doc** Centro abitato di Macallè

**Data**

**Autore**

**Dimensioni H x B cm** 6x9

**Località** Macallè - Etiopia

**Note**



SCHEDA Unità Documentaria

n° copia digitale Valbonesi\_1a035\_001    **Unità Archivistica** Album

**Argomento** Panorami di centri abitati

**Tipologia** Foto - stampa BN

**Titolo soggetto foto o doc** Capanna indigena

**Data**

**Autore**

**Dimensioni H x B cm** 6x8,5

**Località** Eritrea - Etiopia

**Note**



SCHEMA Unità Documentaria

n° copia digitale Valbonesi\_1a035\_002    Unità Archivistica Album

Argomento Panorami di regione

Tipologia Foto - stampa BN

Titolo soggetto foto o doc Panorama della regione di Macallè

Data

Autore

Dimensioni H x B cm 6x9

Località Macallè - Etiopia

Note Sul retro manoscritto: "Macallè"



SCHEMA Unità Documentaria

n° copia digitale Valbonesi\_1a035\_003    Unità Archivistica Album

Argomento Monumenti

Tipologia Foto - stampa BN

Titolo soggetto foto o doc Il castello di Macallè

Data

Autore

Dimensioni H x B cm 6x8,5

Località Macallè - Etiopia

Note



SCHEMA Unità Documentaria

n° copia digitale Valbonesi\_1a035\_004    **Unità Archivistica** Album

**Argomento** Panorami di centri abitati

**Tipologia** Foto - stampa BN

**Titolo soggetto foto o doc** Veduta centro abitato di Macallè

**Data**

**Autore**

**Dimensioni H x B cm** 6x9

**Località** Macallè - Etiopia

**Note**



SCHEMA Unità Documentaria

n° copia digitale Valbonesi\_1a035\_005    Unità Archivistica Album

Argomento Monumenti

Tipologia Foto - stampa BN

Titolo soggetto foto o doc Il castello di Macallè

Data

Autore

Dimensioni H x B cm 6x9

Località Macallè - Etiopia

Note





SCHEDA Unità Documentaria

n° copia digitale Valbonesi\_1a035\_006    **Unità Archivistica** Album

**Argomento** Panorami di centri abitati

**Tipologia** Foto - stampa BN

**Titolo soggetto foto o doc** Veduta del centro abitato di Macallè

**Data**

**Autore**

**Dimensioni H x B cm** 8x5,5

**Località** Macallè - Etiopia

**Note** Sul retro manoscritto: "Ingresso di Macallè - (dal nord)"



SCHEMA Unità Documentaria

n° copia digitale Valbonesi\_1a035\_007    Unità Archivistica Album

Argomento Panorami di centri abitati

Tipologia Foto - stampa BN

Titolo soggetto foto o doc Popolazione indigena alle porte di Macallè

Data

Autore

Dimensioni H x B cm 6x9

Località Macallè - Etiopia

Note



SCHEMA Unità Documentaria

n° copia digitale Valbonesi\_1a035\_008    Unità Archivistica Album

Argomento Monumenti

Tipologia Foto - stampa BN

Titolo soggetto foto o doc Chiesa cattolica

Data

Autore

Dimensioni H x B cm 6x9

Località Quihà - Etiopia

Note Sul retro manoscritto: " Chiesa cattolica costruita lungo la via imperiale "

Chiesa di San Francesco da Paola con ampia scalinata a tre rampe nel villaggio di Quihà.  
Edificata dai fanti della Divisione Sila  
confr. O.Ferrara: Italiani nelle guerre d'Africa. pag 45



SCHEDA Unità Documentaria

n° copia digitale Valbonesi\_1a036\_001    **Unità Archivistica** Album

**Argomento** Operazioni militari

**Tipologia** Foto - stampa BN

**Titolo soggetto foto o doc** Colonna di automezzi militari

**Data** 03/04/1936

**Autore**

**Dimensioni H x B cm** 5,5x8

**Località** Etiopia

**Note** Colonna portante il 4° Battaglione da Macallè ad Amba Alagi "



SCHEMA Unità Documentaria

n° copia digitale Valbonesi\_1a036\_002    Unità Archivistica Album

Argomento Operazioni militari

Tipologia Foto - stampa BN

Titolo soggetto foto o doc Colonna di automezzi militari

Data

Autore

Dimensioni H x B cm 6x9

Località Etiopia

Note Sul retro manoscritto: " La colonna del 4° Btg verso il Passo Alagi "

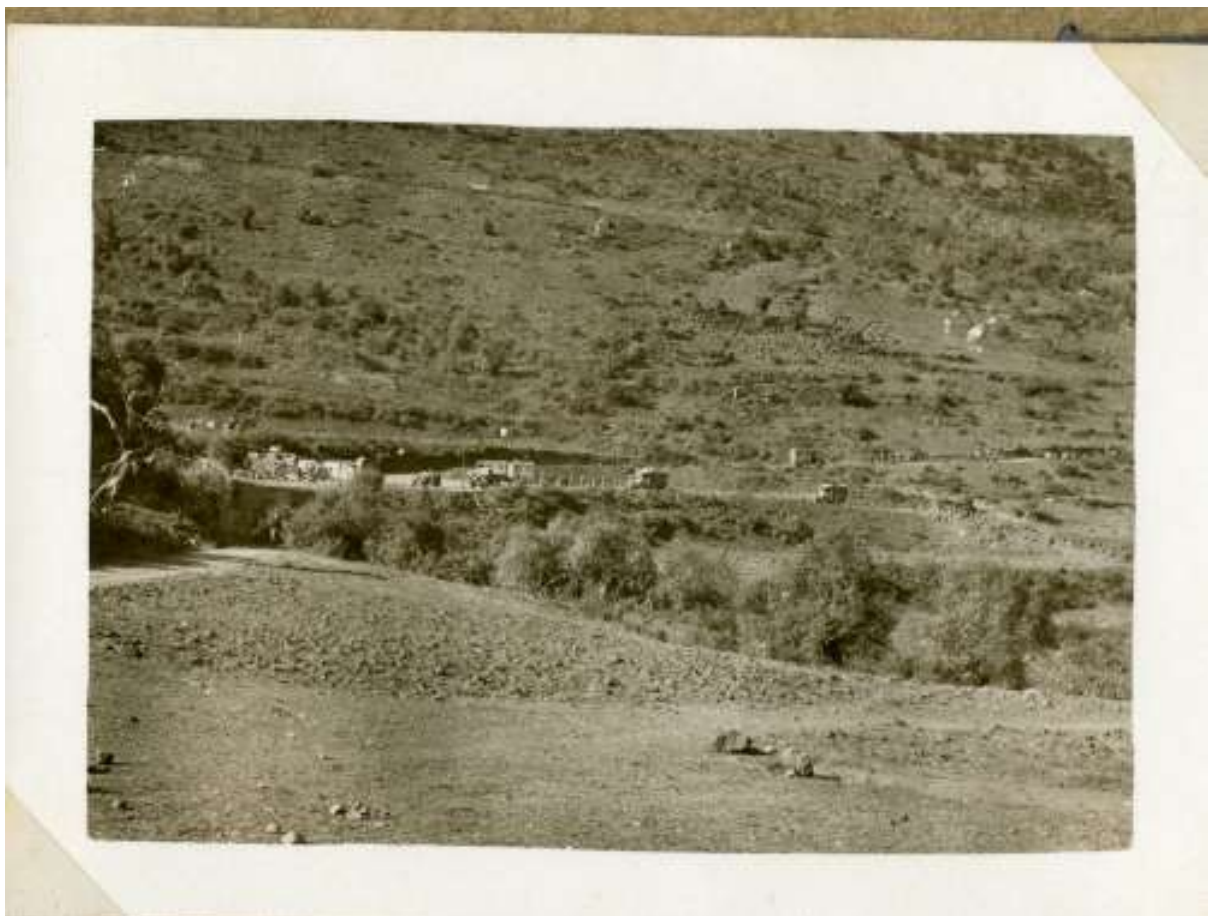

SCHEDA Unità Documentaria

n° copia digitale Valbonesi\_1a036\_003    Unità Archivistica Album

Argomento Operazioni militari

Tipologia Foto - stampa BN

Titolo soggetto foto o doc Truppe schierate per la visita del gen. Badoglio "

Data 07/04/1936

Autore

Dimensioni H x B cm 8x6

Località Macallè - Etiopia

Note Sul retro manoscritto: " Rivista di S.E. Badoglio - Macallè 7-4-1936 "



# CDMC - Archivio MOXA - Fondo "Mario Valbonesi "

## SCHEMA Unità Documentaria

n° copia digitale Valbonesi\_1a036\_004    Unità Archivistica Album

Argomento Operazioni militari

Tipologia Foto - stampa BN

Titolo soggetto foto o doc Il gen Badoglio con il Gen Diamanti

Data 07/04/1936

Autore

Dimensioni H x B cm 8,5x5,5

Località Macallè - Etiopia

Note Sul retro manoscritto: " S.E. Badoglio s'intrattiene col Gen Diamanti - Macallè 7-4-1936 "



SCHEMA Unità Documentaria

n° copia digitale Valbonesi\_1a036\_005    Unità Archivistica Album

Argomento Operazioni militari

Tipologia Foto - stampa BN

Titolo soggetto foto o doc Autocolonna militare in sosta

Data

Autore

Dimensioni H x B cm 6x9

Località Etiopia

Note Sul retro manoscritto: " Posto di blocco sulla strada di Passo Alagi "





SCHEMA Unità Documentaria

n° copia digitale Valbonesi\_1a036\_006    Unità Archivistica Album

Argomento Vita militare

Tipologia Foto - stampa BN

Titolo soggetto foto o doc Accampamento militare nei pressi di Amba Alagi "

Data 16/04/1936

Autore

Dimensioni H x B cm 5,5x8

Località Amba Alagi - Etiopia

Note Sul retro manoscritto: " Accampamento della 1^ compagnia sotto l'Amba Alagi - 16-4-1936 "



SCHEMA Unità Documentaria

n° copia digitale Valbonesi\_1a036\_007    Unità Archivistica Album

Argomento Vita militare

Tipologia Foto - stampa BN

Titolo soggetto foto o doc Soldati al lavoro per allargare la strada

Data

Autore

Dimensioni H x B cm 5,5x8

Località Etiopia

Note Sul retro manoscritto: " Lavori di allargamento della strada che porta al passo "



SCHEMA Unità Documentaria

n° copia digitale Valbonesi\_1a036\_008    Unità Archivistica Album

Argomento Panorami di regione

Tipologia Foto - stampa BN

Titolo soggetto foto o doc Veduta del Passo Alagi

Data

Autore

Dimensioni H x B cm 6x8,5

Località Passo Alagi - Etiopia

Note Sul retro manoscritto: " Passo Alagi dal nord "



SCHEMA Unità Documentaria

n° copia digitale Valbonesi\_1a037\_001    **Unità Archivistica** Album

**Argomento** Panorami di regione

**Tipologia** Foto - stampa BN

**Titolo soggetto foto o doc** Veduta dell' Amba Alagi

**Data**

**Autore**

**Dimensioni H x B cm** 6x8,5

**Località** Passo Aibà - Etiopia

**Note** Sul retro manoscritto: " La catena dell'Amba Alagi vista dal Passo Aibà "



SCHEMA Unità Documentaria

n° copia digitale Valbonesi\_1a037\_002    Unità Archivistica Album

Argomento Vita militare

Tipologia Foto - stampa BN

Titolo soggetto foto o doc Soldati al campo durante la Messa di Pasqua

Data

Autore

Dimensioni H x B cm 8x6

Località Etiopia

Note Sul retro manoscritto: " Messa di Pasqua 1936 sotto Amba Alagi "

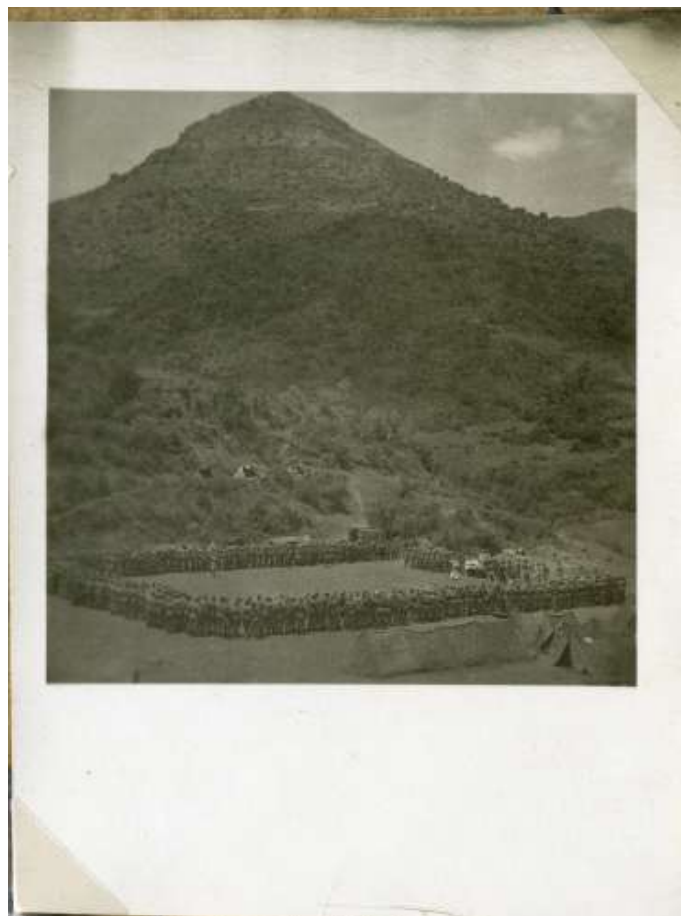

# CDMC - Archivio MOXA - Fondo "Mario Valbonesi "

## SCHEMA Unità Documentaria

n° copia digitale Valbonesi\_1a037\_003    Unità Archivistica Album

Argomento Vita militare

Tipologia Foto - stampa BN

Titolo soggetto foto o doc Veduta di Amba Alagi

Data

Autore

Dimensioni H x B cm 8,5x6

Località Amba Alagi - Etiopia

Note Sul retro manoscritto: " Amba Alagi dall'est"



# CDMC - Archivio MOXA - Fondo "Mario Valbonesi "

## SCHEMA Unità Documentaria

n° copia digitale Valbonesi\_1a037\_004    Unità Archivistica Album

Argomento Panorami di regione

Tipologia Foto - stampa BN

Titolo soggetto foto o doc Veduta di Amba Alagi

Data

Autore

Dimensioni H x B cm 9x6

Località Amba Alagi - Etiopia

Note Sul retro manoscritto: " La catena dell'Amba Alagi vista dal Passo Aibà"



SCHEMA Unità Documentaria

n° copia digitale Valbonesi\_1a037\_005    Unità Archivistica Album

Argomento Panorami di regione

Tipologia Foto - stampa BN

Titolo soggetto foto o doc Soldati in sosta nei pressi di Amba Alagi

Data

Autore

Dimensioni H x B cm 6x8,5

Località Amba Alagi - Etiopia

Note Sul retro manoscritto: " Amba Alagi dal nord-est"





# CDMC - Archivio MOXA - Fondo "Mario Valbonesi "

## SCHEMA Unità Documentaria

n° copia digitale Valbonesi\_1a037\_006    Unità Archivistica Album

Argomento Monumenti

Tipologia Foto - stampa BN

Titolo soggetto foto o doc    Sacrario dedicato al Maggiore Toselli

Data

Autore

Dimensioni H x B cm    6x8,5

Località    Amba Alagi - Etiopia

Note    Sul retro manoscritto: " Al Passo Alagi"



SCHEMA Unità Documentaria

n° copia digitale Valbonesi\_1a037\_007    Unità Archivistica Album

Argomento Panorami di regione

Tipologia Foto - stampa BN

Titolo soggetto foto o doc Soldati in sosta nei pressi di Amba Alagi

Data

Autore

Dimensioni H x B cm 6x8,5

Località Amba Alagi - Etiopia

Note Sul retro manoscritto: " Passo Alagi dal sud"



SCHEMA Unità Documentaria

n° copia digitale Valbonesi\_1a037\_008    Unità Archivistica Album

Argomento Panorami di regione

Tipologia Foto - stampa BN

Titolo soggetto foto o doc Veduta dell'Amba Alagi

Data

Autore

Dimensioni H x B cm 6x9

Località Amba Alagi - Etiopia

Note Sul retro manoscritto: " Amba Alagi"



SCHEMA Unità Documentaria

n° copia digitale Valbonesi\_1a038\_001    Unità Archivistica Album

Argomento Operazioni militari

Tipologia Foto - stampa BN

Titolo soggetto foto o doc Truppe italiane in trasferimento da Amba Alagi ad Enda Chercos

Data 18/04/1936

Autore

Dimensioni H x B cm 6x8

Località Etiopia

Note Sul retro manoscritto: " Marcia dall'Amba Alagi ad Enda Chercos - 18-4-1936 "



# CDMC - Archivio MOXA - Fondo "Mario Valbonesi "

## SCHEMA Unità Documentaria

n° copia digitale Valbonesi\_1a038\_002    **Unità Archivistica** Album

**Argomento** Panorami di regione

**Tipologia** Foto - stampa BN

**Titolo soggetto foto o doc** Veduta della valle di Enda Chercos

**Data**

**Autore**

**Dimensioni H x B cm** 6x9

**Località** Enda Chercos - Etiopia

**Note** Sul retro manoscritto: "Piana di Enda Chercos "



SCHEMA Unità Documentaria

n° copia digitale Valbonesi\_1a038\_003    Unità Archivistica Album

Argomento Panorami di regione

Tipologia Foto - stampa BN

Titolo soggetto foto o doc Veduta della valle di Enda Chercos

Data

Autore

Dimensioni H x B cm 6x9

Località Enda Chercos - Etiopia

Note Sul retro manoscritto: "Piana di Enda Chercos "



# CDMC - Archivio MOXA - Fondo "Mario Valbonesi "

## SCHEMA Unità Documentaria

n° copia digitale Valbonesi\_1a038\_004    **Unità Archivistica** Album

**Argomento** Panorami di regione

**Tipologia** Foto - stampa BN

**Titolo soggetto foto o doc** Veduta della valle di Enda Chercos

**Data**

**Autore**

**Dimensioni H x B cm** 6x9

**Località** Enda Chercos - Etiopia

**Note** Sul retro manoscritto: "Piana verso Enda Chercos "



SCHEMA Unità Documentaria

n° copia digitale Valbonesi\_1a038\_005    Unità Archivistica Album

Argomento Panorami di regione

Tipologia Foto - stampa BN

Titolo soggetto foto o doc Serpentina stradale di Enda Chercos

Data

Autore

Dimensioni H x B cm 6x9

Località Enda Chercos - Etiopia

Note Sul retro manoscritto " Ardita costruzione stradale sopra la Piana di Enda Chercos"





SCHEMA Unità Documentaria

n° copia digitale Valbonesi\_1a038\_006    Unità Archivistica Album

Argomento Panorami di regione

Tipologia Foto - stampa BN

Titolo soggetto foto o doc Capanna adibita a comando militare

Data

Autore

Dimensioni H x B cm 5,5x8

Località Enda Chercos - Etiopia

Note Sul retro manoscritto " Enda Chercos "



SCHEMA Unità Documentaria

n° copia digitale Valbonesi\_1a038\_007    Unità Archivistica Album

Argomento Operazioni militari

Tipologia Foto - stampa BN

Titolo soggetto foto o doc Truppe al lavoro per allargare la strada

Data

Autore

Dimensioni H x B cm 6x8,5

Località Enda Chercos - Etiopia

Note Sul retro manoscritto " Lavori ad Enda Chercos "



## SCHEMA Unità Documentaria

n° copia digitale Valbonesi\_1a039\_001    **Unità Archivistica** Album

**Argomento** Panorami di regione

**Tipologia** Foto - stampa BN

**Titolo soggetto foto o doc** Veduta di Passo Aibà

**Data**

**Autore**

**Dimensioni H x B cm** 9x6

**Località** Passo Aibà - Etiopia

**Note** Sul retro manoscritto " Passo Aibà dal sud "



# CDMC - Archivio MOXA - Fondo "Mario Valbonesi "

## SCHEMA Unità Documentaria

n° copia digitale Valbonesi\_1a039\_002    Unità Archivistica Album

Argomento Operazioni militari

Tipologia Foto - stampa BN

Titolo soggetto foto o doc Truppe in marcia

Data 23/04/1936

Autore

Dimensioni H x B cm 6x8,5

Località Enda Chercos - Etiopia

Note Sul retro manoscritto " Marcia da Enda Chercos al Passo Ezbà - 23-4-1936



# CDMC - Archivio MOXA - Fondo "Mario Valbonesi "

## SCHEMA Unità Documentaria

n° copia digitale Valbonesi\_1a039\_003    Unità Archivistica Album

Argomento Panorami di regione

Tipologia Foto - stampa BN

Titolo soggetto foto o doc Capanne indigene sotto al Passo Ezba'

Data

Autore

Dimensioni H x B cm 6,5x8,5

Località Passo Ezba' - Etiopia

Note Sul retro manoscritto " La vallata sotto Passo Ezba' "



SCHEMA Unità Documentaria

n° copia digitale Valbonesi\_1a039\_004    **Unità Archivistica** Album

**Argomento** Panorami di regione

**Tipologia** Foto - stampa BN

**Titolo soggetto foto o doc** Paesaggio roccioso al Passo Ezbà

**Data**

**Autore**

**Dimensioni H x B cm** 5,5x8

**Località** Passo Ezbà - Etiopia

**Note** Sul retro manoscritto " Al Passo Ezbà "

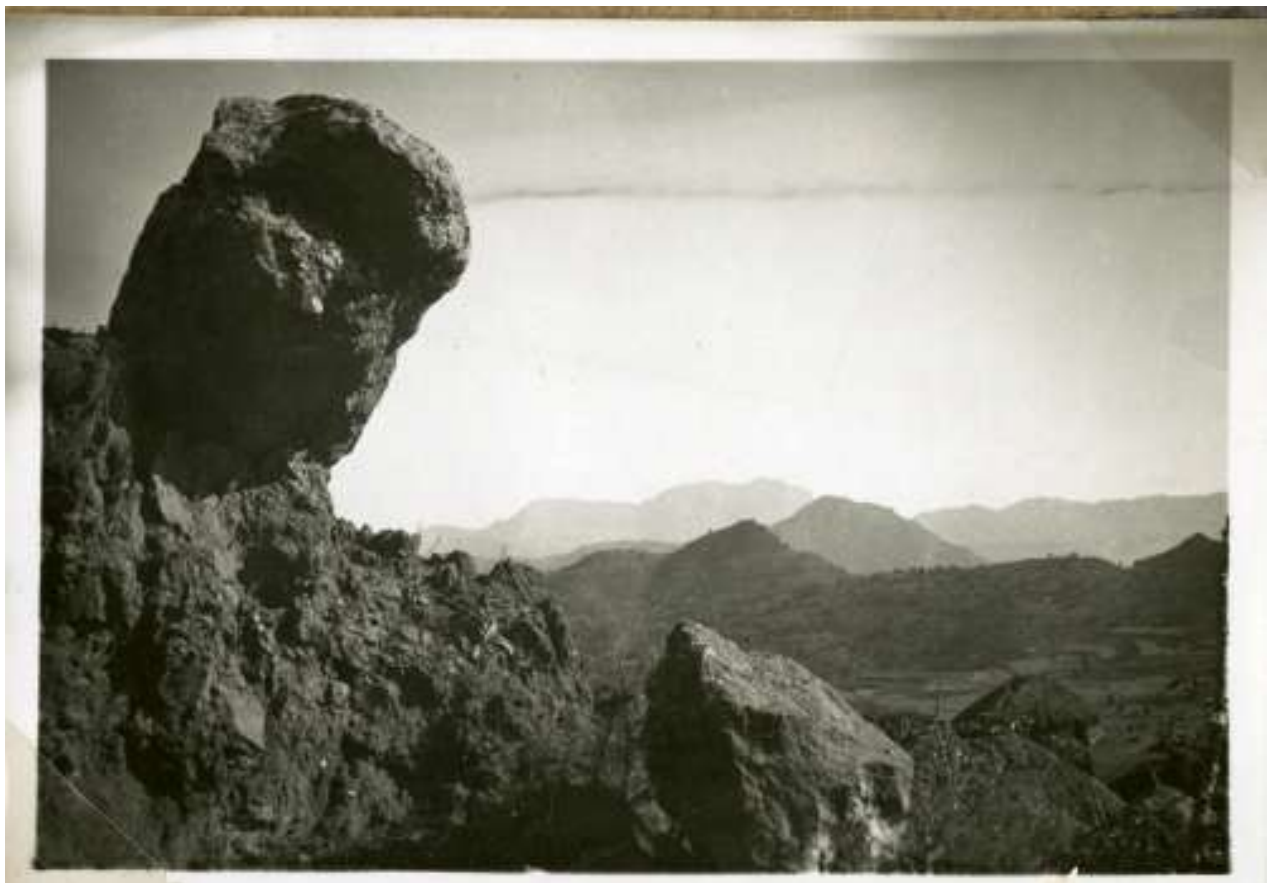

SCHEMA Unità Documentaria

n° copia digitale Valbonesi\_1a039\_005    Unità Archivistica Album

Argomento Panorami di regione

Tipologia Foto - stampa BN

Titolo soggetto foto o doc Veduta del Passo Ezbà

Data

Autore

Dimensioni H x B cm 6x9

Località Passo Ezbà - Etiopia

Note Sul retro manoscritto " Passo Ezbà ( dal sud ) "



SCHEMA Unità Documentaria

n° copia digitale Valbonesi\_1a039\_006    Unità Archivistica Album

Argomento Vita militare

Tipologia Foto - stampa BN

Titolo soggetto foto o doc Truppe italiane al lavoro di allargamento strada

Data

Autore

Dimensioni H x B cm 5,5x8,5

Località Passo - Ezbà - Etiopia

Note Sul retro manoscritto " Lavori a Passo Ezbà "





SCHEMA Unità Documentaria

n° copia digitale Valbonesi\_1a039\_007    Unità Archivistica Album

Argomento Vita militare

Tipologia Foto - stampa BN

Titolo soggetto foto o doc Truppe italiane al lavoro di allargamento strada

Data

Autore

Dimensioni H x B cm 6x8,5

Località Passo Ezbà - Etiopia

Note Sul retro manoscritto " Lavori a Passo Ezbà "



SCHEMA Unità Documentaria

n° copia digitale Valbonesi\_1a039\_008    Unità Archivistica Album

Argomento Vita militare

Tipologia Foto - stampa BN

Titolo soggetto foto o doc Truppe italiane al lavoro di allargamento strada

Data

Autore

Dimensioni H x B cm 5,5x8,5

Località Passo Ezbà \_ Etiopia

Note Sul retro manoscritto " Lavori a Passo Ezbà "



# CDMC - Archivio MOXA - Fondo "Mario Valbonesi "

## SCHEMA Unità Documentaria

n° copia digitale Valbonesi\_1a040\_001    Unità Archivistica Album

Argomento Operazioni militari

Tipologia Foto - stampa BN

Titolo soggetto foto o doc Materiale bellico abbandonato

Data

Autore

Dimensioni H x B cm 5,5x8

Località Passo Azbà - Etiopia

Note Sul retro manoscritto " Materiali belliico abissino abbandonato nella precipitosa fuga a Passo Ezbà dalla guardia imperiale"



SCHEMA Unità Documentaria

n° copia digitale Valbonesi\_1a040\_002    Unità Archivistica Album

Argomento Operazioni militari

Tipologia Foto - stampa BN

Titolo soggetto foto o doc Soldati italiani con armi rastrellate agli etiopi

Data

Autore

Dimensioni H x B cm 6x8,5

Località Etiopia

Note Sul retro manoscritto " Mitragliatrice nemica rastrellata "



## SCHEMA Unità Documentaria

n° copia digitale Valbonesi\_1a040\_003    Unità Archivistica Album

Argomento Operazioni militari

Tipologia Foto - stampa BN

Titolo soggetto foto o doc Accampamento militare

Data

Autore

Dimensioni H x B cm 8,5x6

Località Etiopia

Note Sul retro manoscritto " cannone preso agli abissini all'Uorc Amba "



# CDMC - Archivio MOXA - Fondo "Mario Valbonesi "

## SCHEMA Unità Documentaria

n° copia digitale Valbonesi\_1a040\_004    Unità Archivistica Album

Argomento Operazioni militari

Tipologia Foto - stampa BN

Titolo soggetto foto o doc Postazione mimetica nemica

Data

Autore

Dimensioni H x B cm 5,5x8

Località Etiopia

Note Sul retro manoscritto " Nicchia - ricovero di arbusti per tiratori abissini - Passo Ezbà "



## SCHEMA Unità Documentaria

n° copia digitale Valbonesi\_1a040\_005    Unità Archivistica Album

Argomento Operazioni militari

Tipologia Foto - stampa BN

Titolo soggetto foto o doc Postazione abissina tra le rocce

Data

Autore

Dimensioni H x B cm 6x9

Località Passo Ezbà - Etiopia

Note Sul retro manoscritto " Ricovero in caverna degli armati del Negus a Passo Ezbà "



SCHEDA Unità Documentaria

n° copia digitale Valbonesi\_1a040\_006    **Unità Archivistica** Album

**Argomento** Operazioni militari

**Tipologia** Foto - stampa BN

**Titolo soggetto foto o doc** Postazione abissina tra le rocce

**Data**

**Autore**

**Dimensioni H x B cm** 5,5x8,5

**Località** Passo Ezbà - Etiopia

**Note** Sul retro manoscritto " Nicchia - ricovero in roccia per tiratori abissini - Passo Ezbà "





# CDMC - Archivio MOXA - Fondo "Mario Valbonesi "

## SCHEMA Unità Documentaria

n° copia digitale Valbonesi\_1a041\_001    Unità Archivistica Album

Argomento Panorami di regione

Tipologia Foto - stampa BN

Titolo soggetto foto o doc Veduta panoramica di Mai Ceu

Data

Autore

Dimensioni H x B cm 9x6,5

Località Mai Ceu - Etiopia

Note Sul retro manoscritto " Mai Ceu "



# CDMC - Archivio MOXA - Fondo "Mario Valbonesi "

## SCHEMA Unità Documentaria

n° copia digitale Valbonesi\_1a041\_002    Unità Archivistica Album

Argomento Operazioni militari

Tipologia Foto - stampa BN

Titolo soggetto foto o doc Postazione di artiglieria

Data

Autore

Dimensioni H x B cm 9x6,5

Località Mai Ceu - Etiopia

Note Sul retro manoscritto " Mai Ceu prima della battaglia "



SCHEDA Unità Documentaria

n° copia digitale Valbonesi\_1a041\_003    **Unità Archivistica** Album

**Argomento** Operazioni militari

**Tipologia** Foto - stampa BN

**Titolo soggetto foto o doc** Accampamento truppe italiane nella piana di Mai Ceu

**Data**

**Autore**

**Dimensioni H x B cm** 9x6,5

**Località** Mai Ceu - Etiopia

**Note** Sul retro manoscritto " Il campo degli alpini sotto Mai Ceu "



# CDMC - Archivio MOXA - Fondo "Mario Valbonesi "

## SCHEMA Unità Documentaria

n° copia digitale Valbonesi\_1a041\_004    Unità Archivistica Album

Argomento Operazioni militari

Tipologia Foto - stampa BN

Titolo soggetto foto o doc Veduta della valle di Mai Ceu

Data

Autore

Dimensioni H x B cm 9x6,5

Località Mai Ceu - Etiopia

Note Sul retro manoscritto " Piana di Mai Ceu "



SCHEMA Unità Documentaria

n° copia digitale Valbonesi\_1a041\_005    Unità Archivistica Album

Argomento Monumenti

Tipologia Foto - stampa BN

Titolo soggetto foto o doc Cimitero degli alpini

Data

Autore

Dimensioni H x B cm 6x9

Località Mai Ceu - Etiopia

Note Sul retro manoscritto " Cimitero degli alpini - Mai Ceu "



SCHEMA Unità Documentaria

n° copia digitale Valbonesi\_1a041\_006    Unità Archivistica Album

Argomento Monumenti

Tipologia Foto - stampa BN

Titolo soggetto foto o doc Cimitero degli alpini

Data

Autore

Dimensioni H x B cm 6x9

Località Mai Ceu - Etiopia

Note Sul retro manoscritto " Ingresso al cimitero degli alpini - Mai Ceu "



SCHEDA Unità Documentaria

n° copia digitale Valbonesi\_1a041\_007    **Unità Archivistica** Album

**Argomento** Monumenti

**Tipologia** Foto - stampa BN

**Titolo soggetto foto o doc** Tombe nel cimitero degli alpini

**Data**

**Autore**

**Dimensioni H x B cm** 9x6,5

**Località** Mai Ceu - Etiopia

**Note** Sul retro manoscritto " Cappelletta del cimitero degli alpini - Mai Ceu "



SCHEMA Unità Documentaria

n° copia digitale Valbonesi\_1a041\_008    Unità Archivistica Album

Argomento Monumenti

Tipologia Foto - stampa BN

Titolo soggetto foto o doc Tombe di caduti italiani nel cimitero di Mai Ceu

Data

Autore

Dimensioni H x B cm 6x9

Località Mai Ceu - Etiopi

Note Sul retro manoscritto " Cimitero di Mai Ceu. Tombe dei caduti dell' 81° Btg CCNN - Ravenna .  
cantarelli Luigi, Pasi Enrico , Calderoni Aldo, Zanotti





# CDMC - Archivio MOXA - Fondo "Mario Valbonesi "

## SCHEMA Unità Documentaria

n° copia digitale Valbonesi\_1a041\_009    Unità Archivistica Album

Argomento Monumenti

Tipologia Foto - stampa BN

Titolo soggetto foto o doc Cimitero di Mai Ceu

Data

Autore

Dimensioni H x B cm 9x6,5

Località Mai Ceu - Etiopia

Note Sul retro manoscritto " Cimitero di guerra di Mai Ceu "



# CDMC - Archivio MOXA - Fondo "Mario Valbonesi "

## SCHEMA Unità Documentaria

n° copia digitale Valbonesi\_1a042\_001    Unità Archivistica Album

Argomento Panorami di regione

Tipologia Foto - stampa BN

Titolo soggetto foto o doc Panorama di Passo Agumbertà

Data

Autore

Dimensioni H x B cm 6,5x8,5

Località Passo Agumbertà - Etiopia

Note Sul retro manoscritto " Passo Agumbertà "



SCHEMA Unità Documentaria

n° copia digitale Valbonesi\_1a042\_002    Unità Archivistica Album

Argomento Vita militare

Tipologia Foto - stampa BN

Titolo soggetto foto o doc Ospedale da campo

Data

Autore

Dimensioni H x B cm 5x7,5

Località Quoram - Etiopia

Note Sul retro manoscritto " Ospedale da campo di Quoram "



SCHEMA Unità Documentaria

n° copia digitale Valbonesi\_1a042\_003    Unità Archivistica Album

Argomento Panorami di regione

Tipologia Foto - stampa BN

Titolo soggetto foto o doc Panorama dal Passo Agumbertà

Data

Autore

Dimensioni H x B cm 8,5x5,5

Località Etiopia

Note Sul retro manoscritto " Panorama abissino dal Passo Agumbertà verso nord "



SCHEMA Unità Documentaria

n° copia digitale Valbonesi\_1a042\_004    Unità Archivistica Album

Argomento Panorami di regione

Tipologia Foto - stampa BN

Titolo soggetto foto o doc Panorama montuoso

Data

Autore

Dimensioni H x B cm 6,5x8,5

Località Etiopia

Note Sul retro manoscritto " Assacati "



SCHEMA Unità Documentaria

n° copia digitale Valbonesi\_1a042\_005    **Unità Archivistica** Album

**Argomento** Monumenti

**Tipologia** Foto - stampa BN

**Titolo soggetto foto o doc** Cappella del cimitero di Quoram

**Data**

**Autore**

**Dimensioni H x B cm** 9x6

**Località** Quoram - Etiopia

**Note** Sul retro manoscritto " Cimitero di Quoram "



SCHEDA Unità Documentaria

n° copia digitale Valbonesi\_1a042\_006    Unità Archivistica Album

Argomento Panorami di regione

Tipologia Foto - stampa BN

Titolo soggetto foto o doc Panorama del Passo Agumbertà

Data

Autore

Dimensioni H x B cm 8x5,5

Località Passo Agumbertà - Etiopia

Note Sul retro manoscritto " Passo Agumbertà "



## SCHEMA Unità Documentaria

n° copia digitale Valbonesi\_1a042\_007    Unità Archivistica Album

Argomento Panorami di regione

Tipologia Foto - stampa BN

Titolo soggetto foto o doc Panorama della valle di Quoram

Data

Autore

Dimensioni H x B cm 6x8,5

Località Quoram - Etiopia

Note Sul retro manoscritto " Piana di Quoram "





SCHEMA Unità Documentaria

n° copia digitale Valbonesi\_1a042\_008    Unità Archivistica Album

Argomento Monumenti

Tipologia Foto - stampa BN

Titolo soggetto foto o doc Cimitero di Quoram

Data

Autore

Dimensioni H x B cm 6,5x8,5

Località Quoram - Etiopia

Note Sul retro manoscritto " Cimitero di Quoram "



SCHEMA Unità Documentaria

n° copia digitale Valbonesi\_1a043\_001    Unità Archivistica Album

Argomento Operazioni militari

Tipologia Foto - stampa BN

Titolo soggetto foto o doc Truppe italiane in marcia

Data 29/05/1936

Autore

Dimensioni H x B cm 8x5,5

Località Ascianghi - Etiopia

Note Sul retro manoscritto: " In marcia - Zona de l'Ascianghi 29-5-1936 "



SCHEDA Unità Documentaria

n° copia digitale Valbonesi\_1a043\_002    Unità Archivistica Album

Argomento Operazioni militari

Tipologia Foto - stampa BN

Titolo soggetto foto o doc Truppe italiane in marcia

Data 30/05/1936

Autore

Dimensioni H x B cm 8x6

Località Etiopia

Note Sul retro manoscritto " Marcia da Passo Ezbà al Mai Golimà - Lago Ascianghi 30-5-1936 "



SCHEDA Unità Documentaria

n° copia digitale Valbonesi\_1a043\_003    Unità Archivistica Album

Argomento Operazioni militari

Tipologia Foto - stampa BN

Titolo soggetto foto o doc Soldati italiani sulle rive del lago Ascianghi

Data

Autore

Dimensioni H x B cm 6x8,5

Località Lago Ascianghi - Etiopia

Note Sul retro manoscritto " Sulla riva del lago Ascianghi "



SCHEMA Unità Documentaria

n° copia digitale Valbonesi\_1a043\_004    Unità Archivistica Album

Argomento Operazioni militari

Tipologia Foto - stampa BN

Titolo soggetto foto o doc Soldati italiani sulle rive del lago Ascianghi

Data

Autore

Dimensioni H x B cm 5,5x8

Località Lago Ascianghi - Etiopia

Note Sul retro manoscritto " Marcia da Passo Ezbà al Mai Golimà - Lago Ascianghi 30-5-1936



# CDMC - Archivio MOXA - Fondo "Mario Valbonesi "

## SCHEMA Unità Documentaria

n° copia digitale Valbonesi\_1a043\_005    **Unità Archivistica** Album

**Argomento** Operazioni militari

**Tipologia** Foto - stampa BN

**Titolo soggetto foto o doc** Soldati italiani sulle rive del lago Ascianghi

**Data**

**Autore**

**Dimensioni H x B cm** 9x6

**Località** Lago Ascianghi - Etiopia

**Note** Sul retro manoscritto " Marcia da Passo Ezbà al Mai Golimà - Lago Ascianghi 30-5-1936



SCHEMA Unità Documentaria

n° copia digitale Valbonesi\_1a043\_006    Unità Archivistica Album

Argomento Operazioni militari

Tipologia Foto - stampa BN

Titolo soggetto foto o doc Soldati italiani sulle rive del lago Ascianghi

Data

Autore

Dimensioni H x B cm 6x8,5

Località Lago Ascianghi - Etiopia

Note Sul retro manoscritto " Sulla riva del lago Ascianghi "



SCHEMA Unità Documentaria

n° copia digitale Valbonesi\_1a043\_007    Unità Archivistica Album

Argomento Vita militare

Tipologia Foto - stampa BN

Titolo soggetto foto o doc Soldati italiani e indigeni

Data

Autore

Dimensioni H x B cm 6x8,5

Località Lago Ascianghi - Etiopia

Note Sul retro manoscritto " Sulla riva del lago Ascianghi "





SCHEMA Unità Documentaria

n° copia digitale Valbonesi\_1a043\_008    Unità Archivistica Album

Argomento Panorami di regione

Tipologia Foto - stampa BN

Titolo soggetto foto o doc Villaggio Indigeno

Data

Autore

Dimensioni H x B cm 6,5x8,5

Località Etiopia

Note Sul retro manoscritto " Villaggi sulle sponde del lago Ascianghi "



# CDMC - Archivio MOXA - Fondo "Mario Valbonesi "

## SCHEMA Unità Documentaria

n° copia digitale Valbonesi\_1a044\_001    **Unità Archivistica** Album

**Argomento** Panorami di regione

**Tipologia** Foto - stampa BN

**Titolo soggetto foto o doc** Lago Aschianghi

**Data**

**Autore**

**Dimensioni H x B cm** 6x8,5

**Località** Lago Aschianghi - Etiopia

**Note** Sul retro manoscritto " Lago Aschianghi "



# CDMC - Archivio MOXA - Fondo "Mario Valbonesi "

## SCHEMA Unità Documentaria

n° copia digitale Valbonesi\_1a044\_002    **Unità Archivistica** Album

**Argomento** Panorami di regione

**Tipologia** Foto - stampa BN

**Titolo soggetto foto o doc** Lago Aschianghi

**Data**

**Autore**

**Dimensioni H x B cm** 6x8,5

**Località** Lago Aschianghi - Etiopia

**Note**



SCHEMA Unità Documentaria

n° copia digitale Valbonesi\_1a044\_003    Unità Archivistica Album

Argomento Panorami di regione

Tipologia Foto - stampa BN

Titolo soggetto foto o doc Lago Aschianghi

Data

Autore

Dimensioni H x B cm 8,5x5,5

Località Lago Aschianghi - Etiopia

Note



# CDMC - Archivio MOXA - Fondo "Mario Valbonesi "

## SCHEMA Unità Documentaria

n° copia digitale Valbonesi\_1a044\_004    Unità Archivistica Album

Argomento Panorami di regione

Tipologia Foto - stampa BN

Titolo soggetto foto o doc Lago Aschianghi

Data

Autore

Dimensioni H x B cm 8,5x5,5

Località Lago Aschianghi - Etiopia

Note



# CDMC - Archivio MOXA - Fondo "Mario Valbonesi "

## SCHEMA Unità Documentaria

n° copia digitale Valbonesi\_1a044\_005    **Unità Archivistica** Album

**Argomento** Panorami di regione

**Tipologia** Foto - stampa BN

**Titolo soggetto foto o doc** Lago Aschianghi

**Data**

**Autore**

**Dimensioni H x B cm** 8x6

**Località** Lago Aschianghi - Etiopia

**Note**



SCHEMA Unità Documentaria

n° copia digitale Valbonesi\_1a044\_006    **Unità Archivistica** Album

**Argomento** Panorami di regione

**Tipologia** Foto - stampa BN

**Titolo soggetto foto o doc** Lago Aschianghi

**Data**

**Autore**

**Dimensioni H x B cm** 8x6

**Località** Lago Aschianghi - Etiopia

**Note**



SCHEDA Unità Documentaria

n° copia digitale Valbonesi\_1a044\_007    **Unità Archivistica** Album

**Argomento** Panorami di regione

**Tipologia** Foto - stampa BN

**Titolo soggetto foto o doc** Lago Aschianghi

**Data**

**Autore**

**Dimensioni H x B cm** 8,5x6

**Località** Lago Aschianghi - Etiopia

**Note**





# CDMC - Archivio MOXA - Fondo "Mario Valbonesi "

## SCHEMA Unità Documentaria

n° copia digitale Valbonesi\_1a044\_008    Unità Archivistica Album

Argomento Panorami di regione

Tipologia Foto - stampa BN

Titolo soggetto foto o doc Lago Aschianghi

Data

Autore

Dimensioni H x B cm 8,5x6

Località Lago Aschianghi - Etiopia

Note



SCHEDA Unità Documentaria

n° copia digitale Valbonesi\_1a045\_001    Unità Archivistica Album

Argomento Panorami di regione

Tipologia Foto - stampa BN

Titolo soggetto foto o doc Lago Aschianghi

Data

Autore

Dimensioni H x B cm 9x6

Località Lago Aschianghi - Etiopia

Note



# CDMC - Archivio MOXA - Fondo "Mario Valbonesi "

## SCHEMA Unità Documentaria

n° copia digitale Valbonesi\_1a045\_002    **Unità Archivistica** Album

**Argomento** Panorami di regione

**Tipologia** Foto - stampa BN

**Titolo soggetto foto o doc** Lago Aschianghi

**Data**

**Autore**

**Dimensioni H x B cm** 6 x 8,5

**Località** Lago Aschianghi - Etiopia

**Note**



SCHEMA Unità Documentaria

n° copia digitale Valbonesi\_1a045\_003    Unità Archivistica Album

Argomento Panorami di regione

Tipologia Foto - stampa BN

Titolo soggetto foto o doc Lago Aschianghi

Data

Autore

Dimensioni H x B cm 6 x 8,5

Località Lago Aschianghi - Etiopia

Note



# CDMC - Archivio MOXA - Fondo "Mario Valbonesi "

## SCHEMA Unità Documentaria

n° copia digitale Valbonesi\_1a045\_004    **Unità Archivistica** Album

**Argomento** Panorami di regione

**Tipologia** Foto - stampa BN

**Titolo soggetto foto o doc** Lago Aschianghi

**Data**

**Autore**

**Dimensioni H x B cm** 8,5 x 6

**Località** Lago Aschianghi - Etiopia

**Note**



# CDMC - Archivio MOXA - Fondo "Mario Valbonesi "

## SCHEMA Unità Documentaria

n° copia digitale Valbonesi\_1a045\_005    Unità Archivistica Album

Argomento Panorami di regione

Tipologia Foto - stampa BN

Titolo soggetto foto o doc Lago Aschianghi

Data

Autore

Dimensioni H x B cm 8,5 x 5,5

Località Lago Aschianghi - Etiopia

Note



# CDMC - Archivio MOXA - Fondo "Mario Valbonesi "

## SCHEMA Unità Documentaria

n° copia digitale Valbonesi\_1a045\_006    **Unità Archivistica** Album

**Argomento** Panorami di regione

**Tipologia** Foto - stampa BN

**Titolo soggetto foto o doc** Lago Aschianghi

**Data**

**Autore**

**Dimensioni H x B cm** 8,5 x 6

**Località** Lago Aschianghi - Etiopia

**Note**

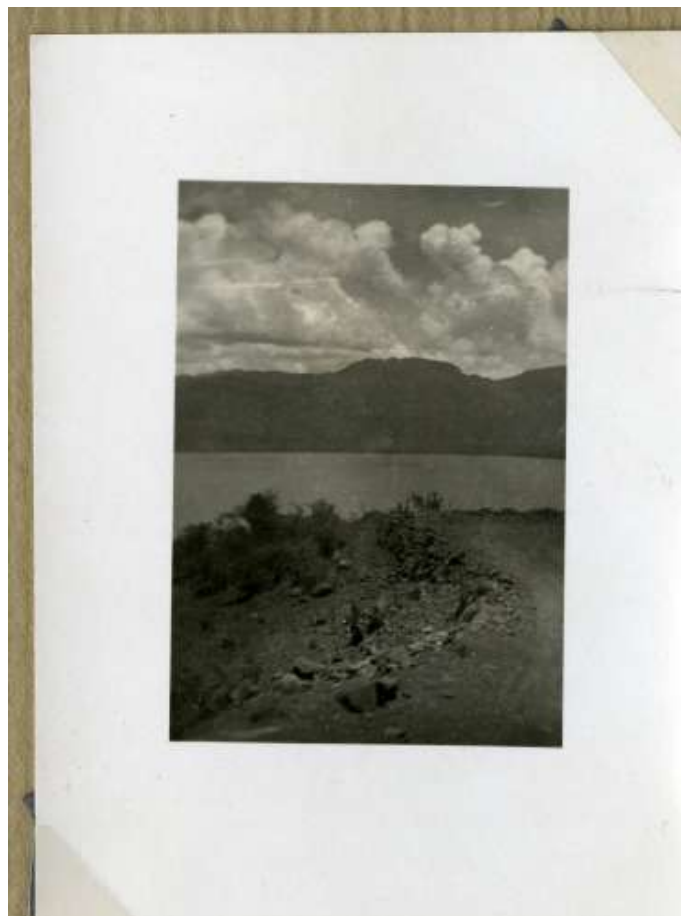

# CDMC - Archivio MOXA - Fondo "Mario Valbonesi "

## SCHEMA Unità Documentaria

n° copia digitale Valbonesi\_1a045\_007    **Unità Archivistica** Album

**Argomento** Panorami di regione

**Tipologia** Foto - stampa BN

**Titolo soggetto foto o doc** Lago Aschianghi

**Data**

**Autore**

**Dimensioni H x B cm** 8 x 6

**Località** Lago Aschianghi - Etiopia

**Note**





SCHEDA Unità Documentaria

n° copia digitale Valbonesi\_1a046\_001    Unità Archivistica Album

Argomento Panorami di regione

Tipologia Foto - stampa BN

Titolo soggetto foto o doc Autocolonna e soldati in marcia nei pressi del passo Alomatà

Data

Autore

Dimensioni H x B cm 9 x 6,5

Località Passo Alomatà - Etiopia

Note Sul retro manoscritto " Passo del Alomatà dal sud "



SCHEMA Unità Documentaria

n° copia digitale Valbonesi\_1a046\_002    Unità Archivistica Album

Argomento Panorami di regione

Tipologia Foto - stampa BN

Titolo soggetto foto o doc Accampamento militare nei pressi del Passo Alomatà

Data

Autore

Dimensioni H x B cm 9 x 6,5

Località Passo Alomatà - Etiopia

Note Sul retro manoscritto " Passo Alomatà e la sua ardita strada "



SCHEMA Unità Documentaria

n° copia digitale Valbonesi\_1a046\_003    Unità Archivistica Album

Argomento Panorami di regione

Tipologia Foto - stampa BN

Titolo soggetto foto o doc Strada da Quoram ad Alomatà

Data

Autore

Dimensioni H x B cm 9 x 6,5

Località Etiopia

Note Sul retro manoscritto " L'ardita arteria stradale fra Quoram ed Alomatà "

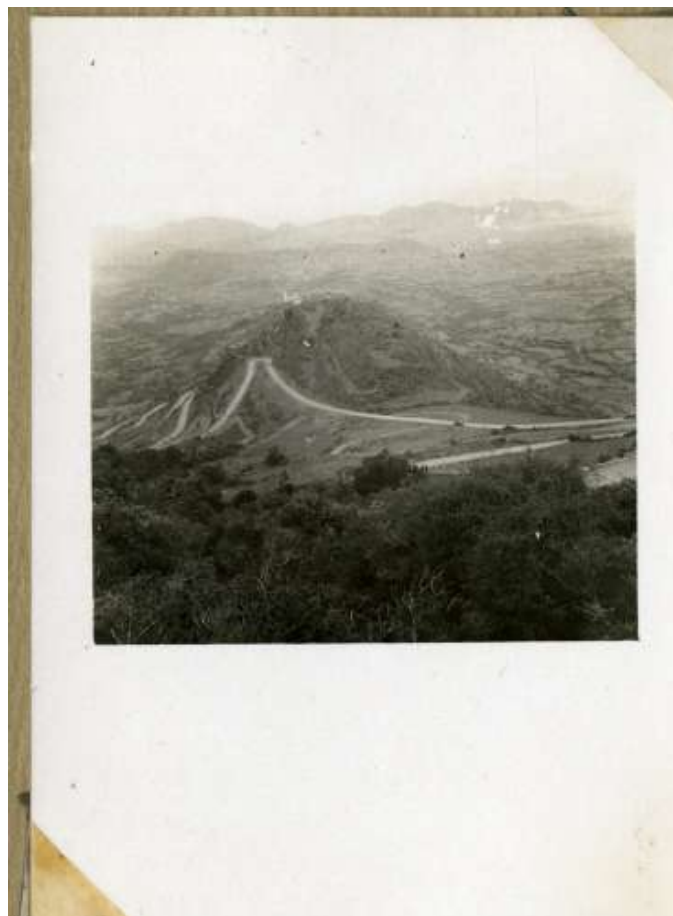

SCHEMA Unità Documentaria

n° copia digitale Valbonesi\_1a046\_004    Unità Archivistica Album

Argomento Panorami di regione

Tipologia Foto - stampa BN

Titolo soggetto foto o doc Veduta del Passo Alomatà

Data

Autore

Dimensioni H x B cm 6,5 x 8,5

Località Alomatà - Etiopia

Note Sul retro manoscritto " Passo dell' Alomatà dal sud "



SCHEMA Unità Documentaria

n° copia digitale Valbonesi\_1a046\_005    Unità Archivistica Album

Argomento Panorami di regione

Tipologia Foto - stampa BN

Titolo soggetto foto o doc Passo Alomatà

Data

Autore

Dimensioni H x B cm 6,5 x 9

Località Passo Alomatà - Etiopia

Note Sul retro manoscritto " Alomatà "



SCHEDA Unità Documentaria

n° copia digitale Valbonesi\_1a046\_006    Unità Archivistica Album

Argomento Panorami di regione

Tipologia Foto - stampa BN

Titolo soggetto foto o doc Piana di Alomatà

Data

Autore

Dimensioni H x B cm 6,5 x 8,5

Località Alomatà - Etiopia

Note Sul retro manoscritto " Mai Alomatà



SCHEMA Unità Documentaria

n° copia digitale Valbonesi\_1a046\_007    Unità Archivistica Album

Argomento Panorami di regione

Tipologia Foto - stampa BN

Titolo soggetto foto o doc Autocolonna di soldati italiani al Passo Alomatà

Data

Autore

Dimensioni H x B cm 6,5 x 9

Località Passo Alomatà - Etiopia

Note Sul retro manoscritto " Passo Alomatà "



SCHEDA Unità Documentaria

n° copia digitale Valbonesi\_1a046\_008    **Unità Archivistica** Album

**Argomento** Panorami di regione

**Tipologia** Foto - stampa BN

**Titolo soggetto foto o doc** Autocolonna in sosta nella piana di Alomatà

**Data**

**Autore**

**Dimensioni H x B cm** 6,5 x 8,5

**Località** Alomatà - Etiopia

**Note** Sul retro manoscritto " Mai Alomatà "





SCHEMA Unità Documentaria

n° copia digitale Valbonesi\_1a047\_001    Unità Archivistica Album

Argomento Panorami di regione

Tipologia Foto - stampa BN

Titolo soggetto foto o doc Piana di Cobbò

Data

Autore

Dimensioni H x B cm 6,5x9

Località Piana di Cobbò - Etiopia

Note Sul retro manoscritto " Piana di Cobbò dall'Alomatà "



# CDMC - Archivio MOXA - Fondo "Mario Valbonesi "

## SCHEMA Unità Documentaria

n° copia digitale Valbonesi\_1a047\_002    Unità Archivistica Album

Argomento Panorami di regione

Tipologia Foto - stampa BN

Titolo soggetto foto o doc Piana di Cobbò

Data

Autore

Dimensioni H x B cm 9 x 6,5

Località Piana di Cobbò - Etiopia

Note Sul retro manoscritto " Piana di Cobbò vista dal Passo dell'Alomatà "



SCHEMA Unità Documentaria

n° copia digitale Valbonesi\_1a047\_003    Unità Archivistica Album

Argomento Panorami di regione

Tipologia Foto - stampa BN

Titolo soggetto foto o doc Piana di Cobbò

Data

Autore

Dimensioni H x B cm 6,5x8,5

Località Piana di Cobbò - Etiopia

Note Sul retro manoscritto " Piana di Cobbò vista dal Passo dell'Alomatà "



SCHEMA Unità Documentaria

n° copia digitale Valbonesi\_1a047\_004    Unità Archivistica Album

Argomento Panorami di regione

Tipologia Foto - stampa BN

Titolo soggetto foto o doc Strada del Passo Aià

Data

Autore

Dimensioni H x B cm 6,5x8,5

Località Passo Aià - Etiopia

Note Sul retro manoscritto " Artdita costruzione stradale sotto Passo Aià "



SCHEMA Unità Documentaria

n° copia digitale Valbonesi\_1a047\_005    Unità Archivistica Album

Argomento Panorami di regione

Tipologia Foto - stampa BN

Titolo soggetto foto o doc Ambe del Passo Aibà

Data

Autore

Dimensioni H x B cm 6,5x9

Località Passo Aibà - Etiopia

Note Sul retro manoscritto " Montagne a nord di Passo Aibà "



**SCHEMA Unità Documentaria**

**n° copia digitale** Valbonesi\_1a047\_006    **Unità Archivistica** Album

**Argomento** Panorami di regione

**Tipologia** Foto - stampa BN

**Titolo soggetto foto o doc** Veduta panoramica dell'Alomatà

**Data**

**Autore**

**Dimensioni H x B cm** 6,5x8,5

**Località** Alomatà - Etiopia

**Note** Sul retro manoscritto " Alomatà "



# CDMC - Archivio MOXA - Fondo "Mario Valbonesi "

## SCHEMA Unità Documentaria

n° copia digitale Valbonesi\_1a047\_007    **Unità Archivistica** Album

**Argomento** Panorami di regione

**Tipologia** Foto - stampa BN

**Titolo soggetto foto o doc** Nuova strada costruita dalle truppe Italiane

**Data**

**Autore**

**Dimensioni H x B cm** 6,5 x 8,5

**Località** Passo Aià - Etiopia

**Note** Sul retro manoscritto " La nuova via dell'impero "



# CDMC - Archivio MOXA - Fondo "Mario Valbonesi "

## SCHEMA Unità Documentaria

n° copia digitale Valbonesi\_1a047\_008    **Unità Archivistica** Album

**Argomento** Panorami di regione

**Tipologia** Foto - stampa BN

**Titolo soggetto foto o doc** Nuova strada costruita dalle truppe Italiane

**Data**

**Autore**

**Dimensioni H x B cm** 6,5x9

**Località** Eritrea - Etiopia

**Note** Sul retro manoscritto " Ardita costruzione stradale sotto Passo Aià "





SCHEMA Unità Documentaria

n° copia digitale Valbonesi\_1a048\_001    **Unità Archivistica** Album

**Argomento** Popolazione usi e costumi

**Tipologia** Foto - stampa BN

**Titolo soggetto foto o doc** Mercato indigeno di Cobbò

**Data**

**Autore**

**Dimensioni H x B cm** 8,5x11,5

**Località** Cobbò - Etiopia

**Note** Sul retro manoscritto " Mercato di Cobbò "



## SCHEMA Unità Documentaria

n° copia digitale Valbonesi\_1a048\_002    Unità Archivistica Album

Argomento Popolazione usi e costumi

Tipologia Foto - stampa BN

Titolo soggetto foto o doc Mercato indigeno di Cobbò

Data

Autore

Dimensioni H x B cm 9x6,5

Località Cobbò - Etiopia

Note Sul retro manoscritto " Mercato di Cobbò "



SCHEMA Unità Documentaria

n° copia digitale Valbonesi\_1a048\_003    Unità Archivistica Album

Argomento Popolazione usi e costumi

Tipologia Foto - stampa BN

Titolo soggetto foto o doc Mercato indigeno di Cobbò

Data

Autore

Dimensioni H x B cm 6,5x9

Località Cobbò - Etiopia

Note Sul retro manoscritto " Mercato di Cobbò "



SCHEMA Unità Documentaria

n° copia digitale Valbonesi\_1a048\_004    Unità Archivistica Album

Argomento Popolazione usi e costumi

Tipologia Foto - stampa BN

Titolo soggetto foto o doc Mercato bestiame di Cobbò

Data

Autore

Dimensioni H x B cm 6x8

Località Cobbò - Etiopia

Note Sul retro manoscritto " Mercato di Cobbò bestiame "



SCHEDA Unità Documentaria

n° copia digitale Valbonesi\_1a048\_005    **Unità Archivistica** Album

**Argomento** Popolazione usi e costumi

**Tipologia** Foto - stampa BN

**Titolo soggetto foto o doc** Mercato del sale

**Data**

**Autore**

**Dimensioni H x B cm** 9x6,5

**Località** Etiopia

**Note** Sul retro manoscritto " Mercato indigeno - Ammassi di sale"



SCHEMA Unità Documentaria

n° copia digitale Valbonesi\_1a048\_006    Unità Archivistica Album

Argomento Popolazione usi e costumi

Tipologia Foto - stampa BN

Titolo soggetto foto o doc Donne abissine al mercato

Data

Autore

Dimensioni H x B cm 6x8,5

Località Cobbò - Eritrea

Note Sul retro manoscritto " Donne abissine al Mercato di Cobbò "



SCHEDA Unità Documentaria

n° copia digitale Valbonesi\_1a048\_007    Unità Archivistica Album

Argomento Popolazione usi e costumi

Tipologia Foto - stampa BN

Titolo soggetto foto o doc Mercato di Cobbò

Data

Autore

Dimensioni H x B cm 6x8,5

Località Cobbò - Etiopia

Note Sul retro manoscritto " Visione di un lato del Mercato di Cobbò "



SCHEMA Unità Documentaria

n° copia digitale Valbonesi\_1a049\_001    Unità Archivistica Album

Argomento Popolazione usi e costumi

Tipologia Foto - stampa BN

Titolo soggetto foto o doc Mercato delle granaglie

Data

Autore

Dimensioni H x B cm 6x8,5

Località Cobbò - Etiopia

Note Sul retro manoscritto " Mercato di Cobbò vendita di granaglie "





SCHEMA Unità Documentaria

n° copia digitale Valbonesi\_1a049\_002    Unità Archivistica Album

Argomento Popolazione usi e costumi

Tipologia Foto - stampa BN

Titolo soggetto foto o doc Mercato degli asinelli

Data

Autore

Dimensioni H x B cm 6x8,5

Località Cobbò - Etiopia

Note Sul retro manoscritto " Mercato di Cobbò Vendita di asinelli "



SCHEMA Unità Documentaria

n° copia digitale Valbonesi\_1a049\_003    Unità Archivistica Album

Argomento Popolazione usi e costumi

Tipologia Foto - stampa BN

Titolo soggetto foto o doc Mercato di Cobbò

Data

Autore

Dimensioni H x B cm 9x6,5

Località Cobbò - Etiopia

Note Sul retro manoscritto " scene al mercato indigeno di Cobbò "



SCHEDA Unità Documentaria

n° copia digitale Valbonesi\_1a049\_004    **Unità Archivistica** Album

**Argomento** Popolazione usi e costumi

**Tipologia** Foto - stampa BN

**Titolo soggetto foto o doc** Mercato delle stoffe

**Data**

**Autore**

**Dimensioni H x B cm** 6x8,5

**Località** Cobbò - Etiopia

**Note** Sul retro manoscritto " Mercato di Cobbò vendita di stoffe"



SCHEMA Unità Documentaria

n° copia digitale Valbonesi\_1a049\_005    Unità Archivistica Album

Argomento Popolazione usi e costumi

Tipologia Foto - stampa BN

Titolo soggetto foto o doc Mercato del cotone

Data

Autore

Dimensioni H x B cm 6x8,5

Località Cobbò - Etiopia

Note Sul retro manoscritto " Mercato di Cobbò "



SCHEMA Unità Documentaria

n° copia digitale Valbonesi\_1a049\_006    Unità Archivistica Album

Argomento Popolazione usi e costumi

Tipologia Foto - stampa BN

Titolo soggetto foto o doc Mercato del sale

Data

Autore

Dimensioni H x B cm 6x8,5

Località Cobbò - Etiopia

Note Sul retro manoscritto " Mercato di Cobbò vendita del sale"



SCHEMA Unità Documentaria

n° copia digitale Valbonesi\_1a049\_007    Unità Archivistica Album

Argomento Popolazione usi e costumi

Tipologia Foto - stampa BN

Titolo soggetto foto o doc Mercato del sale

Data

Autore

Dimensioni H x B cm 6x8,5

Località Cobbò - Etiopia

Note Sul retro manoscritto " Mercato di Cobbò vendita di sale "



SCHEMA Unità Documentaria

n° copia digitale Valbonesi\_1a049\_008    Unità Archivistica Album

Argomento Popolazione usi e costumi

Tipologia Foto - stampa BN

Titolo soggetto foto o doc Mercato di Cobbò, tipica pesatura

Data

Autore

Dimensioni H x B cm 6x8,5

Località Cobbò - Etiopia

Note Sul retro manoscritto " Mercato di Cobbò verifica della bilancia eseguita con sassi "



SCHEMA Unità Documentaria

n° copia digitale Valbonesi\_1a050\_001    Unità Archivistica Album

Argomento Popolazione usi e costumi

Tipologia Foto - stampa BN

Titolo soggetto foto o doc Tribunale indigeno

Data

Autore

Dimensioni H x B cm 6x8,5

Località Cobbò - Etiopia

Note Sul retro manoscritto " Tribunale indigeno di Cobbò "





SCHEDA Unità Documentaria

n° copia digitale Valbonesi\_1a050\_002    Unità Archivistica Album

Argomento Vita militare

Tipologia Foto - stampa BN

Titolo soggetto foto o doc Capanna adattata a caserma per bande indigene

Data

Autore

Dimensioni H x B cm 6x8,5

Località Cobbò - Etiopia

Note Sul retro manoscritto " Caserma di Cobbò "



SCHEMA Unità Documentaria

n° copia digitale Valbonesi\_1a050\_003    Unità Archivistica Album

Argomento Monumenti

Tipologia Foto - stampa BN

Titolo soggetto foto o doc Chiesa Copta

Data

Autore

Dimensioni H x B cm 6x8,5

Località Cobbò - Etiopia

Note Sul retro manoscritto " Chiesa copta di Cobbò "



SCHEMA Unità Documentaria

n° copia digitale Valbonesi\_1a050\_004    **Unità Archivistica** Album

**Argomento** Popolazione usi e costumi

**Tipologia** Foto - stampa BN

**Titolo soggetto foto o doc** Tribunale indigeno

**Data**

**Autore**

**Dimensioni H x B cm** 6x8,5

**Località** Cobbò - Etiopia

**Note** Sul retro manoscritto " Tribunale indigeno di Cobbò "



SCHEDA Unità Documentaria

n° copia digitale Valbonesi\_1a050\_005    Unità Archivistica Album

Argomento Popolazione usi e costumi

Tipologia Foto - stampa BN

Titolo soggetto foto o doc Indigeni davanti a capanna adibita a caserma

Data

Autore

Dimensioni H x B cm 6x8,5

Località Cobbò - Etiopia

Note Sul retro manoscritto " Armati della banda di Cobbò davanti alla loro caserma "



# CDMC - Archivio MOXA - Fondo "Mario Valbonesi "

## SCHEMA Unità Documentaria

n° copia digitale Valbonesi\_1a050\_006    Unità Archivistica Album

Argomento Popolazione usi e costumi

Tipologia Foto - stampa BN

Titolo soggetto foto o doc Cimitero cristiano copto

Data

Autore

Dimensioni H x B cm 6x8,5

Località Cobbò - Etiopia

Note Sul retro manoscritto " Tombe di cristiani copti nel cimitero di Cobbò "



SCHEMA Unità Documentaria

n° copia digitale Valbonesi\_1a050\_007    Unità Archivistica Album

Argomento Popolazione usi e costumi

Tipologia Foto - stampa BN

Titolo soggetto foto o doc Tribunale indigeno

Data

Autore

Dimensioni H x B cm 9x6,5

Località Cobbò - Etiopia

Note Sul retro manoscritto " Tribunale indigeno di Cobbò "



SCHEDA Unità Documentaria

n° copia digitale Valbonesi\_1a051\_001    Unità Archivistica Album

Argomento Panorami di regione

Tipologia Foto - stampa BN

Titolo soggetto foto o doc Soldati ed indigeni sulle rive del torrente Golimà

Data

Autore

Dimensioni H x B cm 6,5x8,5

Località Etiopia

Note Sul retro manoscritto " Visione abissina Torrente Golimà "



SCHEMA Unità Documentaria

n° copia digitale Valbonesi\_1a051\_002    Unità Archivistica Album

Argomento Vita militare

Tipologia Foto - stampa BN

Titolo soggetto foto o doc Soldati si riforniscono d'acqua

Data

Autore

Dimensioni H x B cm 5x7

Località Mai Golimà - Etiopia

Note





SCHEDA Unità Documentaria

n° copia digitale Valbonesi\_1a051\_003    Unità Archivistica Album

Argomento Vita militare

Tipologia Foto - stampa BN

Titolo soggetto foto o doc Carovana attraversa il torrente

Data

Autore

Dimensioni H x B cm 6,5x9

Località Etiopia

Note Sul retro manoscritto " Passaggio a guado del torrente Golimà "



SCHEMA Unità Documentaria

n° copia digitale Valbonesi\_1a051\_004    Unità Archivistica Album

Argomento Panorami di regione

Tipologia Foto - stampa BN

Titolo soggetto foto o doc Indigeni che attraversano il torrente

Data

Autore

Dimensioni H x B cm 6,5x8,5

Località Etiopia

Note Sul retro manoscritto " Indigeni che si apprestano ad attraversare il Mai Golimà "



SCHEMA Unità Documentaria

n° copia digitale Valbonesi\_1a051\_005    Unità Archivistica Album

Argomento Panorami di regione

Tipologia Foto - stampa BN

Titolo soggetto foto o doc Indigeni che attraversano il torrente

Data

Autore

Dimensioni H x B cm 6,5x8,5

Località Etiopia

Note Sul retro manoscritto " Passagio del Mai Golimà a guado "



SCHEMA Unità Documentaria

n° copia digitale Valbonesi\_1a051\_006    Unità Archivistica Album

Argomento Panorami di regione

Tipologia Foto - stampa BN

Titolo soggetto foto o doc Indigeni che attraversano il torrente

Data

Autore

Dimensioni H x B cm 6x8,5

Località Etiopia

Note Sul retro manoscritto " Gli indigeni si apprestano a guardare il Mai Golimà in piena "



SCHEMA Unità Documentaria

n° copia digitale Valbonesi\_1a051\_007    Unità Archivistica Album

Argomento Operazioni militari

Tipologia Foto - stampa BN

Titolo soggetto foto o doc Un autocarro militare attraversa il fiume

Data

Autore

Dimensioni H x B cm 9x6

Località Etiopia

Note Sul retro manoscritto " Il mulo d'acciaio attraversa il guado S. Marco "



SCHEDA Unità Documentaria

n° copia digitale Valbonesi\_1a051\_008    Unità Archivistica Album

Argomento Vita militare

Tipologia Foto - stampa BN

Titolo soggetto foto o doc Soldati in sosta

Data

Autore

Dimensioni H x B cm 6,5x8,5

Località Etiopia

Note Sul retro manoscritto " Distribuzione di acqua agli indigeni al Mai Golimà "



SCHEMA Unità Documentaria

n° copia digitale Valbonesi\_1a051\_009    **Unità Archivistica** Album

**Argomento** Vita militare

**Tipologia** Foto - stampa BN

**Titolo soggetto foto o doc** Soldati metropolitani lungo un fiume

**Data**

**Autore**

**Dimensioni H x B cm** 6,5x8,5

**Località** Etiopia

**Note**



SCHEDA Unità Documentaria

n° copia digitale Valbonesi\_1a052\_001    **Unità Archivistica** Album

**Argomento** Operazioni militari

**Tipologia** Foto - stampa BN

**Titolo soggetto foto o doc** Soldati creano argini per un facile passaggio degli automezzi

**Data**

**Autore**

**Dimensioni H x B cm** 6,5x8,5

**Località** Etiopia

**Note** Sul retro manoscritto " Sistemazione del Mai Golimà "





# CDMC - Archivio MOXA - Fondo "Mario Valbonesi "

## SCHEMA Unità Documentaria

n° copia digitale Valbonesi\_1a052\_002    Unità Archivistica Album

Argomento Operazioni militari

Tipologia Foto - stampa BN

Titolo soggetto foto o doc Ponte sul torrente Golimà

Data

Autore

Dimensioni H x B cm 9x6,5

Località Etiopia

Note Sul retro manoscritto " Passerella di circostanza sul Torrente Golimà"



# CDMC - Archivio MOXA - Fondo "Mario Valbonesi "

## SCHEMA Unità Documentaria

n° copia digitale Valbonesi\_1a052\_003    Unità Archivistica Album

Argomento Operazioni militari

Tipologia Foto - stampa BN

Titolo soggetto foto o doc Soldati costruiscono un ponte sul torrente Golimà

Data

Autore

Dimensioni H x B cm 6,5x8,5

Località Etiopia

Note Sul retro manoscritto "Sistemazione del guado sul torrente Golimà"



SCHEMA Unità Documentaria

n° copia digitale Valbonesi\_1a052\_004    Unità Archivistica Album

Argomento Operazioni militari

Tipologia Foto - stampa BN

Titolo soggetto foto o doc Soldati costruiscono un ponte sul torrente Golimà

Data

Autore

Dimensioni H x B cm 9x6,5

Località Etiopia

Note Sul retro manoscritto "Guado sul Mai Golimà"



## SCHEMA Unità Documentaria

n° copia digitale Valbonesi\_1a052\_005    **Unità Archivistica** Album

**Argomento** Operazioni militari

**Tipologia** Foto - stampa BN

**Titolo soggetto foto o doc** Soldati costruiscono un ponte sul torrente Golimà

**Data**

**Autore**

**Dimensioni H x B cm** 9x6,5

**Località** Etiopia

**Note** Sul retro manoscritto "Guado sul Mai Golimà"



# CDMC - Archivio MOXA - Fondo "Mario Valbonesi "

## SCHEMA Unità Documentaria

n° copia digitale Valbonesi\_1a052\_006    Unità Archivistica Album

Argomento Operazioni militari

Tipologia Foto - stampa BN

Titolo soggetto foto o doc Diga improvvisata per attraversare il torrente Golimà

Data

Autore

Dimensioni H x B cm 9x6,5

Località Etiopia

Note Sul retro manoscritto "Diga costruita con materiali di circostanza per la sistemazione di un guado nel torrente Golimà"



SCHEMA Unità Documentaria

n° copia digitale Valbonesi\_1a053\_001    Unità Archivistica Album

Argomento Operazioni militari

Tipologia Foto - stampa BN

Titolo soggetto foto o doc Soldati sulla passerella provvisoria costruita per attraversare il torrente Mai Golimà

Data

Autore

Dimensioni H x B cm 6,5x9

Località Etiopia

Note Sul retro manoscritto "Passerella di circostanza sul torrente Mai Golimà



SCHEMA Unità Documentaria

n° copia digitale Valbonesi\_1a053\_002    Unità Archivistica Album

Argomento Operazioni militari

Tipologia Foto - stampa BN

Titolo soggetto foto o doc Soldati sulla passerella provvisoria costruita per attraversare il torrente Mai Golimà

Data

Autore

Dimensioni H x B cm 6,5x8,5

Località Etiopia

Note Sul retro manoscritto "Passerella sul torrente Mai Golimà"



SCHEDA Unità Documentaria

n° copia digitale Valbonesi\_1a053\_003    **Unità Archivistica** Album

**Argomento** Operazioni militari

**Tipologia** Foto - stampa BN

**Titolo soggetto foto o doc** Soldati sulla passerella provvisoria costruita per attraversare il torrente Mai Golimà

**Data**

**Autore**

**Dimensioni H x B cm** 6,5x9

**Località** Etiopia

**Note** Sul retro manoscritto "Passerella sul torrente Mai Golimà"





# CDMC - Archivio MOXA - Fondo "Mario Valbonesi "

## SCHEMA Unità Documentaria

n° copia digitale Valbonesi\_1a053\_004    Unità Archivistica Album

Argomento Operazioni militari

Tipologia Foto - stampa BN

Titolo soggetto foto o doc Soldati che osservano la piena del torrente che ha distrutto una parte della passerella

Data

Autore

Dimensioni H x B cm 9x6,5

Località Etiopia

Note Sul retro manoscritto "La piena del torrente Golimà sta rovinando una passerella"



# CDMC - Archivio MOXA - Fondo "Mario Valbonesi "

## SCHEMA Unità Documentaria

n° copia digitale Valbonesi\_1a053\_005    **Unità Archivistica** Album

**Argomento** Operazioni militari

**Tipologia** Foto - stampa BN

**Titolo soggetto foto o doc** Soldati costruiscono un ponte sul torrente Golimà

**Data**

**Autore**

**Dimensioni H x B cm** 9x6,5

**Località** Etiopia

**Note** Sul retro manoscritto "Passerella sul Mai Golimà in costruzione. I Cent. Savio"



SCHEMA Unità Documentaria

n° copia digitale Valbonesi\_1a053\_006    Unità Archivistica Album

Argomento Operazioni militari

Tipologia Foto - stampa BN

Titolo soggetto foto o doc Soldati costruiscono un ponte sul torrente Golimà

Data

Autore

Dimensioni H x B cm 9x6,5

Località Etiopia

Note Sul retro manoscritto "Costruzione di una passerella con materiale di circostanza sul torrente Golimà"



# CDMC - Archivio MOXA - Fondo "Mario Valbonesi "

## SCHEMA Unità Documentaria

n° copia digitale Valbonesi\_1a053\_007    Unità Archivistica Album

Argomento Operazioni militari

Tipologia Foto - stampa BN

Titolo soggetto foto o doc Passerella costruita dai soldati italiani per guardare il torrente Golimà

Data

Autore

Dimensioni H x B cm 9x6,5

Località Etiopia

Note Sul retro manoscritto "Passerella di circostanza sul torrente Mai Golimà"



SCHEMA Unità Documentaria

n° copia digitale Valbonesi\_1a054\_001    Unità Archivistica Album

Argomento Operazioni militari

Tipologia Foto - stampa BN

Titolo soggetto foto o doc Soldati e automezzi attraversano torrente Mai Golimà

Data

Autore

Dimensioni H x B cm 5x7

Località Etiopia

Note Sul retro manoscritto "Guado al Mai Golimà"



SCHEMA Unità Documentaria

n° copia digitale Valbonesi\_1a054\_002    Unità Archivistica Album

Argomento Operazioni militari

Tipologia Foto - stampa BN

Titolo soggetto foto o doc Il Cent. Veneziani a cavallo attraversa il torrente Mai Golimà

Data

Autore

Dimensioni H x B cm 5x7

Località Etiopia

Note Sul retro manoscritto "Il Cent. Veneziani attraversa il Mai Golimà"



# CDMC - Archivio MOXA - Fondo "Mario Valbonesi "

## SCHEMA Unità Documentaria

n° copia digitale Valbonesi\_1a054\_003    Unità Archivistica Album

Argomento Panorami di regione

Tipologia Foto - stampa BN

Titolo soggetto foto o doc Il torrente Mai Golimà in piena

Data

Autore

Dimensioni H x B cm 9x6

Località Etiopia

Note Sul retro manoscritto "Il Mai Golimà"



SCHEMA Unità Documentaria

n° copia digitale Valbonesi\_1a054\_004    Unità Archivistica Album

Argomento Operazioni militari

Tipologia Foto - stampa BN

Titolo soggetto foto o doc Automezzo nel mezzo del torrente Golimà

Data

Autore

Dimensioni H x B cm 6,5x8,5

Località Etiopia

Note Sul retro manoscritto "Guado sistemato sul torrente Mai Golimà"





SCHEMA Unità Documentaria

n° copia digitale Valbonesi\_1a054\_005    **Unità Archivistica** Album

**Argomento** Panorami di regione

**Tipologia** Foto - stampa BN

**Titolo soggetto foto o doc** La piena del Mai Golimà

**Data**

**Autore**

**Dimensioni H x B cm** 6,5x8,5

**Località** Etiopia

**Note** Sul retro manoscritto "Il Mai Golimà in piena"



SCHEMA Unità Documentaria

n° copia digitale Valbonesi\_1a054\_006    **Unità Archivistica** Album

**Argomento** Operazioni militari

**Tipologia** Foto - stampa BN

**Titolo soggetto foto o doc** Soldati trascinano con le corde un autocarro a riva del torrente

**Data**

**Autore**

**Dimensioni H x B cm** 6,5x8,5

**Località** Etiopia

**Note** Sul retro manoscritto "Traino di macchina attraverso il Mai Golimà in piena"



SCHEMA Unità Documentaria

n° copia digitale Valbonesi\_1a054\_007    Unità Archivistica Album

Argomento Operazioni militari

Tipologia Foto - stampa BN

Titolo soggetto foto o doc Soldati che trainano automezzi attraverso il torrente

Data

Autore

Dimensioni H x B cm 6,5x8,5

Località Etiopia

Note Sul retro manoscritto "Passaggio a traino degli autocarri nel torrente Golimà"



SCHEMA Unità Documentaria

n° copia digitale Valbonesi\_1a054\_008    Unità Archivistica Album

Argomento Operazioni militari

Tipologia Foto - stampa BN

Titolo soggetto foto o doc Soldati e automezzi attraversano il torrente Golimà

Data

Autore

Dimensioni H x B cm 6,5x8,5

Località Etiopia

Note Sul retro manoscritto "Passaggio del Golimà"



# CDMC - Archivio MOXA - Fondo "Mario Valbonesi "

## SCHEMA Unità Documentaria

n° copia digitale Valbonesi\_1a055\_001    **Unità Archivistica** Album

**Argomento** Vita militare

**Tipologia** Foto - stampa BN

**Titolo soggetto foto o doc** Baracca in legno al margine di ospedale da campo

**Data**

**Autore**

**Dimensioni H x B cm** 7x5

**Località** Etiopia- Eritrea

**Note** Sul retro manoscritto "Caratteristica baracca con materiale occasionale"



# CDMC - Archivio MOXA - Fondo "Mario Valbonesi "

## SCHEMA Unità Documentaria

n° copia digitale Valbonesi\_1a055\_002    Unità Archivistica Album

Argomento Vita militare

Tipologia Foto - stampa BN

Titolo soggetto foto o doc Accampamento del 2° Battaglione Camice Nere di Eritrea

Data

Autore

Dimensioni H x B cm 6,5x9

Località Mai Arbati - Eritrea

Note Sul retro manoscritto "Ingresso al campo del 2 Btg. cc. Nn. di Eritrea al Mai Arbati"



SCHEMA Unità Documentaria

n° copia digitale Valbonesi\_1a055\_003    **Unità Archivistica** Album

**Argomento** Vita militare

**Tipologia** Foto - stampa BN

**Titolo soggetto foto o doc** Capanna del comandante 4° Btg

**Data**

**Autore**

**Dimensioni H x B cm** 5,5 x8,5

**Località** Etiopia

**Note** Sul retro manoscritto "Tucul del Comandante del 4 Btg al Mai Golimà"



# CDMC - Archivio MOXA - Fondo "Mario Valbonesi "

## SCHEMA Unità Documentaria

n° copia digitale Valbonesi\_1a055\_004    Unità Archivistica Album

Argomento Vita militare

Tipologia Foto - stampa BN

Titolo soggetto foto o doc Capanna del comandante 4° Btg

Data

Autore

Dimensioni H x B cm 6x8,5

Località Etiopia

Note Sul retro manoscritto "Comando del 4 Btg a Mai Golimà"





SCHEMA Unità Documentaria

n° copia digitale Valbonesi\_1a055\_005    Unità Archivistica Album

Argomento Vita militare

Tipologia Foto - stampa BN

Titolo soggetto foto o doc Recinto del comando del 4° Btg

Data

Autore

Dimensioni H x B cm 4,5x6,5

Località Etiopia

Note Sul retro manoscritto "Mai Golimà il comando di Battaglione"



SCHEMA Unità Documentaria

n° copia digitale Valbonesi\_1a055\_006    Unità Archivistica Album

Argomento Vita militare

Tipologia Foto - stampa BN

Titolo soggetto foto o doc Accampamento 1<sup>a</sup> Compagnia 4 Battaglione Diamanti

Data

Autore

Dimensioni H x B cm 6,5x8,5

Località Etiopia

Note Sul retro manoscritto "Accampamento della 1 Comp. - 4 Btg - Diamanti al Mai Golimà"



SCHEDA Unità Documentaria

n° copia digitale Valbonesi\_1a055\_007    Unità Archivistica Album

Argomento Vita militare

Tipologia Foto - stampa BN

Titolo soggetto foto o doc Soldato di guardia all'ospedale da campo della 1<sup>a</sup> Divisione Camice Nere 23 Marzo

Data

Autore

Dimensioni H x B cm 6,5x9

Località Eritrea- Etiopia

Note Sul retro manoscritto "Ospedaletto da campo della I divisione CC. NN. 23 Marzo"



SCHEMA Unità Documentaria

n° copia digitale Valbonesi\_1a055\_008    Unità Archivistica Album

Argomento Operazioni militari

Tipologia Foto - stampa BN

Titolo soggetto foto o doc Ufficiale passa in rassegna la linea delle mitragliatrici

Data

Autore

Dimensioni H x B cm 9x6

Località Eritrea -Etiopia

Note Sul retro manoscritto "Armi in linea"



SCHEDA Unità Documentaria

n° copia digitale Valbonesi\_1a056\_001    Unità Archivistica Album

Argomento Panorami di regione

Tipologia Foto - stampa BN

Titolo soggetto foto o doc Paesaggio del Mai Golimà

Data

Autore

Dimensioni H x B cm 5x7

Località Mai Golimà - Etiopia

Note Sul retro manoscritto "Mai Golimà"



SCHEDA Unità Documentaria

n° copia digitale Valbonesi\_1a056\_002    Unità Archivistica Album

Argomento Vita militare

Tipologia Foto - stampa BN

Titolo soggetto foto o doc Soldati alla raccolta di canne per l'accampamento

Data

Autore

Dimensioni H x B cm 5x7

Località Eritrea -Etiopia

Note Sul retro manoscritto "Raccolta di canne"



## SCHEMA Unità Documentaria

n° copia digitale Valbonesi\_1a056\_003    Unità Archivistica Album

Argomento Vita militare

Tipologia Foto - stampa BN

Titolo soggetto foto o doc Soldati alla raccolta di canne per l'accampamento

Data

Autore

Dimensioni H x B cm 5x7

Località Eritrea - Etiopia

Note Sul retro manoscritto "Alla ricerca di canne per la sistemazione dell'accampamento"



SCHEMA Unità Documentaria

n° copia digitale Valbonesi\_1a056\_004    Unità Archivistica Album

Argomento Panorami di centri abitati

Tipologia Foto - stampa BN

Titolo soggetto foto o doc Piccole e grandi capanne di un villaggio indigeno

Data

Autore

Dimensioni H x B cm 6,5x8,5

Località Mai Golimà - Etiopia

Note Sul retro manoscritto "Villaggio amara sopra il Mai Golimà"





SCHEMA Unità Documentaria

n° copia digitale Valbonesi\_1a056\_005    Unità Archivistica Album

Argomento Popolazione usi e costumi

Tipologia Foto - stampa BN

Titolo soggetto foto o doc Mercato indigeno di Uoldia

Data

Autore

Dimensioni H x B cm 6,5x8,5

Località Uoldia - Etiopia

Note Sul retro manoscritto "Mercato di Uoldia"



SCHEMA Unità Documentaria

n° copia digitale Valbonesi\_1a056\_006    Unità Archivistica Album

Argomento Popolazione usi e costumi

Tipologia Foto - stampa BN

Titolo soggetto foto o doc Donne abissine che danzano

Data

Autore

Dimensioni H x B cm 8,5x6,5

Località Cobbò - Etiopia

Note Sul retro manoscritto "Fantasia di donne abissine nella piana di Cobbò"



# CDMC - Archivio MOXA - Fondo "Mario Valbonesi "

## SCHEMA Unità Documentaria

n° copia digitale Valbonesi\_1a056\_007    **Unità Archivistica** Album

**Argomento** Panorami di regione

**Tipologia** Foto - stampa BN

**Titolo soggetto foto o doc** Panorama di un villaggio indigeno

**Data**

**Autore**

**Dimensioni H x B cm** 6x8,5

**Località** Etiopia

**Note**



SCHEDA Unità Documentaria

n° copia digitale Valbonesi\_1a056\_008    Unità Archivistica Album

Argomento Panorami di centri abitati

Tipologia Foto - stampa BN

Titolo soggetto foto o doc Panorama di un villaggio indigeno

Data

Autore

Dimensioni H x B cm 6x8,5

Località Mai Golimà - Etiopia

Note Sul retro manoscritto "Villaggio amara sopra il Mai Golimà"



SCHEMA Unità Documentaria

n° copia digitale Valbonesi\_1a057\_001    Unità Archivistica Album

Argomento Panorami di regione

Tipologia Foto - stampa BN

Titolo soggetto foto o doc Panorama dell'Amba Aradam

Data

Autore

Dimensioni H x B cm 6,5x8,5

Località Amba Aradam - Etiopia

Note Sul retro manoscritto "Amba - Aradam dall'est"



# CDMC - Archivio MOXA - Fondo "Mario Valbonesi "

## SCHEMA Unità Documentaria

n° copia digitale Valbonesi\_1a057\_002    Unità Archivistica Album

Argomento Panorami di regione

Tipologia Foto - stampa BN

Titolo soggetto foto o doc Panorama dell'Amba Aradam

Data

Autore

Dimensioni H x B cm 6,5x8,5

Località Amba Aradam - Etiopia

Note Sul retro manoscritto "Amba - Aradam"



SCHEMA Unità Documentaria

n° copia digitale Valbonesi\_1a057\_003    Unità Archivistica Album

Argomento Panorami di regione

Tipologia Foto - stampa BN

Titolo soggetto foto o doc Panorama dell'Amba Aradam

Data

Autore

Dimensioni H x B cm 6,5x8,5

Località Amba Aradam - Etiopia

Note Sul retro manoscritto "Amba - Aradam da sud "

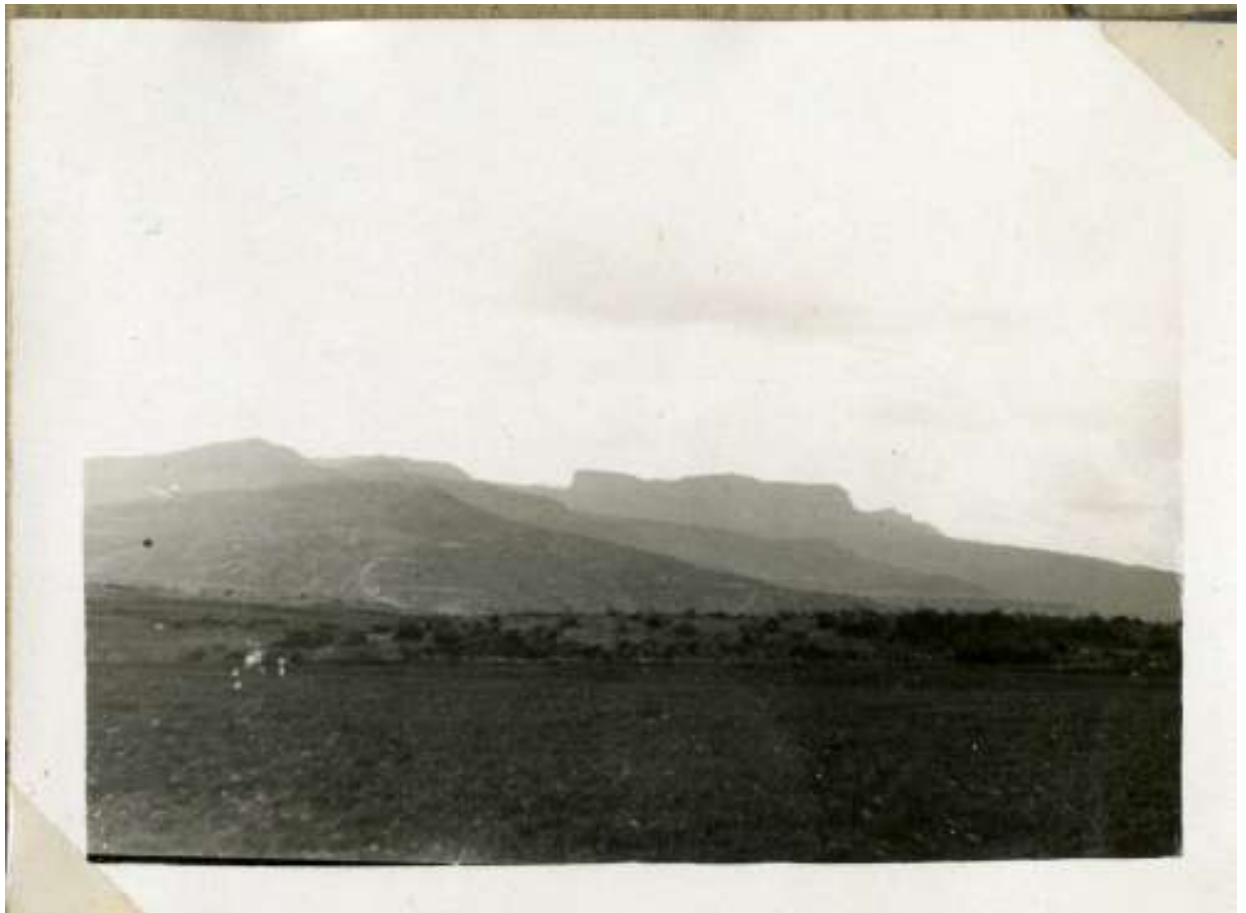

SCHEDA Unità Documentaria

n° copia digitale Valbonesi\_1a057\_004    **Unità Archivistica** Album

**Argomento** Panorami di regione

**Tipologia** Foto - stampa BN

**Titolo soggetto foto o doc** Panorama dell'Amba Aradam

**Data**

**Autore**

**Dimensioni H x B cm** 6,5x8,5

**Località** Amba Aradam - Etiopia

**Note** Sul retro manoscritto "Amba - Aradam dal sud - est"





# CDMC - Archivio MOXA - Fondo "Mario Valbonesi "

## SCHEMA Unità Documentaria

n° copia digitale Valbonesi\_1a057\_005    **Unità Archivistica** Album

**Argomento** Panorami di regione

**Tipologia** Foto - stampa BN

**Titolo soggetto foto o doc** Panorama dell'Amba Aradam

**Data**

**Autore**

**Dimensioni H x B cm** 6,5x8,5

**Località** Amba Aradam - Etiopia

**Note** Sul retro manoscritto "Amba - Aradam"



# CDMC - Archivio MOXA - Fondo "Mario Valbonesi "

## SCHEMA Unità Documentaria

n° copia digitale Valbonesi\_1a057\_006    Unità Archivistica Album

Argomento Vita militare

Tipologia Foto - stampa BN

Titolo soggetto foto o doc Soldati italiani alla fontana sulla via per Dessiè

Data

Autore

Dimensioni H x B cm 6,5x9

Località Dessiè - Etiopia

Note Sul retro manoscritto "Fontana costruita dalla divisione CC. NN. 3 gennaio sulla via di Dessiè"



SCHEMA Unità Documentaria

n° copia digitale Valbonesi\_1a057\_007    Unità Archivistica Album

Argomento Operazioni militari

Tipologia Foto - stampa BN

Titolo soggetto foto o doc Soldati costruiscono un fortino

Data

Autore

Dimensioni H x B cm 8,5x6,5

Località Mai Golimà - Etiopia

Note Sul retro manoscritto "Lavori di fortificazione campale al Mai Golimà"



SCHEMA Unità Documentaria

n° copia digitale Valbonesi\_1a057\_008    Unità Archivistica Album

Argomento Monumenti

Tipologia Foto - stampa BN

Titolo soggetto foto o doc Soldato raggiunge il monumento fascista all'Amba Aradam

Data

Autore

Dimensioni H x B cm 6x9

Località Amba Aradam - Etiopia

Note Sull'album manoscritto: "Amba Aradam 15/2/1936 - XIV - Segni dell'Italia"



SCHEMA Unità Documentaria

n° copia digitale Valbonesi\_1a058\_001    Unità Archivistica Album

Argomento Vita militare

Tipologia Foto - stampa BN

Titolo soggetto foto o doc Indigeni e italiani in sosta presso il torrente Samrè

Data

Autore

Dimensioni H x B cm 6,5x8,5

Località Etiopia

Note Sul retro manoscritto "Torrente Samrè"



# CDMC - Archivio MOXA - Fondo "Mario Valbonesi "

## SCHEMA Unità Documentaria

n° copia digitale Valbonesi\_1a058\_002    Unità Archivistica Album

Argomento Panorami di regione

Tipologia Foto - stampa BN

Titolo soggetto foto o doc Torrente Samrè

Data

Autore

Dimensioni H x B cm 6,5x8,5

Località Etiopia

Note Sull'album manoscritto " Mai Samrè"



SCHEMA Unità Documentaria

n° copia digitale Valbonesi\_1a058\_003    Unità Archivistica Album

Argomento Vita militare

Tipologia Foto - stampa BN

Titolo soggetto foto o doc Soldati lavano indumenti al torrente Samrè

Data

Autore

Dimensioni H x B cm 6,5x9

Località Etiopia

Note Sull'album manoscritto " Mai Samrè"



# CDMC - Archivio MOXA - Fondo "Mario Valbonesi "

## SCHEMA Unità Documentaria

n° copia digitale Valbonesi\_1a058\_004    **Unità Archivistica** Album

**Argomento** Panorami di regione

**Tipologia** Foto - stampa BN

**Titolo soggetto foto o doc** Torrente Samrè

**Data**

**Autore**

**Dimensioni H x B cm** 8,5x6,5

**Località** Etiopia

**Note** Sull'album manoscritto " Mai Samrè"





# CDMC - Archivio MOXA - Fondo "Mario Valbonesi "

## SCHEMA Unità Documentaria

n° copia digitale Valbonesi\_1a058\_005    **Unità Archivistica** Album

**Argomento** Panorami di regione

**Tipologia** Foto - stampa BN

**Titolo soggetto foto o doc** Torrente Samrè, in alto si intravede la teleferica

**Data**

**Autore**

**Dimensioni H x B cm** 9x6,5

**Località** Etiopia

**Note** Sull'album manoscritto " Mai Samrè"



SCHEMA Unità Documentaria

n° copia digitale Valbonesi\_1a058\_006    Unità Archivistica Album

Argomento Panorami di regione

Tipologia Foto - stampa BN

Titolo soggetto foto o doc Torrente Samrè

Data

Autore

Dimensioni H x B cm 6,5x8,5

Località Etiopia

Note Sull'album manoscritto " Mai Samrè"



SCHEDA Unità Documentaria

n° copia digitale Valbonesi\_1a058\_007    **Unità Archivistica** Album

**Argomento** Panorami di regione

**Tipologia** Foto - stampa BN

**Titolo soggetto foto o doc** Torrente Samrè

**Data**

**Autore**

**Dimensioni H x B cm** 6,5x8,5

**Località** Etiopia

**Note** Sull'album manoscritto " Mai Samrè"



SCHEDA Unità Documentaria

n° copia digitale Valbonesi\_1a058\_008    **Unità Archivistica** Album

**Argomento** Vita militare

**Tipologia** Foto - stampa BN

**Titolo soggetto foto o doc** Soldati attraversano il torrente su teleferica

**Data**

**Autore**

**Dimensioni H x B cm** 8,5x6,5

**Località** Etiopia

**Note** Sul retro manoscritto "Teleferica sul torrente Samrè"



## SCHEMA Unità Documentaria

n° copia digitale Valbonesi\_1a059\_001    Unità Archivistica Album

Argomento Panorami di regione

Tipologia Foto - stampa BN

Titolo soggetto foto o doc Panorama del torrente Tzellari

Data

Autore

Dimensioni H x B cm 6,5x8,5

Località Tsellari - Etiopia

Note Sul retro manoscritto " Tzellari"  
Sull'album manoscritto "Mai Tzellari"



# CDMC - Archivio MOXA - Fondo "Mario Valbonesi "

## SCHEMA Unità Documentaria

n° copia digitale Valbonesi\_1a059\_002    Unità Archivistica Album

Argomento Operazioni militari

Tipologia Foto - stampa BN

Titolo soggetto foto o doc Teleferica che trasporta soldati sul torrente Tsellari

Data

Autore

Dimensioni H x B cm 6,5x9

Località Tsellari - Etiopia

Note Sul retro manoscritto " Teleferica sul torrente"



# CDMC - Archivio MOXA - Fondo "Mario Valbonesi "

## SCHEMA Unità Documentaria

**n° copia digitale** Valbonesi\_1a059\_003    **Unità Archivistica** Album

**Argomento** Operazioni militari

**Tipologia** Foto - stampa BN

**Titolo soggetto foto o doc** Teleferica che trasporta soldati sul torrente Tsellari

**Data**

**Autore**

**Dimensioni H x B cm** 9x6,5

**Località** Tsellari - Etiopia

**Note** Sul retro manoscritto " Teleferica sul torrente Tzellari""



SCHEDA Unità Documentaria

n° copia digitale Valbonesi\_1a059\_004    Unità Archivistica Album

Argomento Operazioni militari

Tipologia Foto - stampa BN

Titolo soggetto foto o doc Soldati presso il torrente Tselleri

Data

Autore

Dimensioni H x B cm 8,5x6,5

Località Tselleri - Etiopia

Note Sul retro manoscritto " Torrente Tzeleri nella regione de Lasta"





SCHEDA Unità Documentaria

n° copia digitale Valbonesi\_1a059\_005    **Unità Archivistica** Album

**Argomento** Operazioni militari

**Tipologia** Foto - stampa BN

**Titolo soggetto foto o doc** Soldato sulla teleferica

**Data**

**Autore**

**Dimensioni H x B cm** 6x9

**Località** Tselleri - Etiopia

**Note** Sul retro manoscritto " Teleferica Tzelleri"



SCHEMA Unità Documentaria

n° copia digitale Valbonesi\_1a059\_006    Unità Archivistica Album

Argomento Operazioni militari

Tipologia Foto - stampa BN

Titolo soggetto foto o doc Soldati sulla teleferica sopra il corso del torrente Tselleri

Data

Autore

Dimensioni H x B cm 8,5x6,5

Località Tselleri - Etiopia

Note Sul retro manoscritto " Teleferica sul torrente Tzelleri"



# CDMC - Archivio MOXA - Fondo "Mario Valbonesi "

## SCHEDA Unità Documentaria

n° copia digitale Valbonesi\_1a059\_007    Unità Archivistica Album

Argomento Operazioni militari

Tipologia Foto - stampa BN

Titolo soggetto foto o doc Teleferica sul torrente Samrè

Data

Autore

Dimensioni H x B cm 6x8,5

Località Samrè - Etiopia

Note Sul retro manoscritto " Teleferica sul torrente Samrè"



# CDMC - Archivio MOXA - Fondo "Mario Valbonesi "

## SCHEMA Unità Documentaria

n° copia digitale Valbonesi\_1a059\_008    Unità Archivistica Album

Argomento Operazioni militari

Tipologia Foto - stampa BN

Titolo soggetto foto o doc Soldato sulla teleferica che attraversa il torrente Samrè

Data

Autore

Dimensioni H x B cm 6,5x8,5

Località Samrè - Etiopia

Note Sul retro manoscritto " Teleferica sul torrente Samrè"



## SCHEMA Unità Documentaria

n° copia digitale Valbonesi\_1a060\_001    **Unità Archivistica** Album

**Argomento** Panorami di regione

**Tipologia** Foto - stampa BN

**Titolo soggetto foto o doc** Panorama montuoso

**Data**

**Autore**

**Dimensioni H x B cm** 6,5x8,5

**Località** Tselleri - Etiopia

**Note**

Sul retro manoscritto " dallo Tzelleri a Socotà"

Sull'album manoscritto "Visioni del UEG".

Si riferisce a UAG: subregione del Lasta compresa tra i fiumi Tacazzè e Tsellari (Guida CTI 1938)



## SCHEMA Unità Documentaria

n° copia digitale Valbonesi\_1a060\_002    Unità Archivistica Album

Argomento Operazioni militari

Tipologia Foto - stampa BN

Titolo soggetto foto o doc Accampamento di soldati fra le montagne

Data

Autore

Dimensioni H x B cm 8,5x6,5

Località Tsellari - Etiopia

Note

Sul retro manoscritto " Caratteristiche montagne al Mai Tzelari"  
Sull'album manoscritto "Visioni del UEG".

Si riferisce a UAG: subregione del Lasta compresa tra i fiumi Tacazzè e Tsellari (Guida CTI 1938)

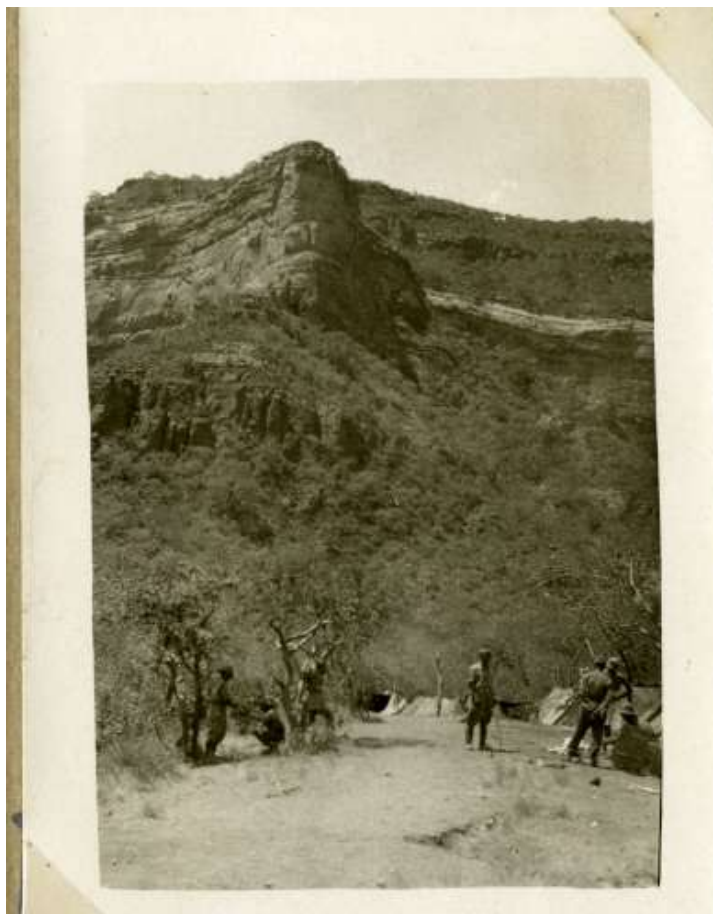

## SCHEMA Unità Documentaria

n° copia digitale Valbonesi\_1a060\_003    Unità Archivistica Album

Argomento Panorami di regione

Tipologia Foto - stampa BN

Titolo soggetto foto o doc Panorama di una vallata

Data

Autore

Dimensioni H x B cm 6,5x8,5

Località Uag - Etiopia

Note

Sul retro manoscritto " Valle della morte nell'Ueg"

Sull'album manoscritto "Visioni del UEG".

Si riferisce a UAG: subregione del Lasta compresa tra i fiumi Tacazzè e Tsellari (Guida CTI 1938)



# CDMC - Archivio MOXA - Fondo "Mario Valbonesi "

## SCHEMA Unità Documentaria

n° copia digitale Valbonesi\_1a060\_004    Unità Archivistica Album

Argomento Panorami di regione

Tipologia Foto - stampa BN

Titolo soggetto foto o doc Paesaggio montuoso

Data

Autore

Dimensioni H x B cm 9x6

Località Uag - Etiopia

Note

Sul retro manoscritto " Paesaggio africano"

Sull'album manoscritto "Visioni del UEG".

Si riferisce a UAG: subregione del Lasta compresa tra i fiumi Tacazzè e Tsellari (Guida CTI 1938)





# CDMC - Archivio MOXA - Fondo "Mario Valbonesi "

## SCHEMA Unità Documentaria

n° copia digitale Valbonesi\_1a060\_005    Unità Archivistica Album

Argomento Panorami di regione

Tipologia Foto - stampa BN

Titolo soggetto foto o doc Indigeni accampati

Data

Autore

Dimensioni H x B cm 4,5x7

Località Uag - Etiopia

Note

Sul retro manoscritto "Paesaggio abissino"

Sull'album manoscritto "Visioni del UEG".

Si riferisce a UAG: subregione del Lasta compresa tra i fiumi Tacazzè e Tsellari (Guida CTI 1938)



# CDMC - Archivio MOXA - Fondo "Mario Valbonesi "

## SCHEMA Unità Documentaria

n° copia digitale Valbonesi\_1a060\_006    Unità Archivistica Album

Argomento Panorami di regione

Tipologia Foto - stampa BN

Titolo soggetto foto o doc Paesaggio montano

Data

Autore

Dimensioni H x B cm 6,5x8,5

Località Fenarò - Etiopia

Note

Sul retro manoscritto " Caratteristiche montagne di Fenarò"

Sull'album manoscritto "Visioni del UEG".

Si riferisce a UAG: subregione del Lasta compresa tra i fiumi Tacazzè e Tsellari (Guida CTI 1938)

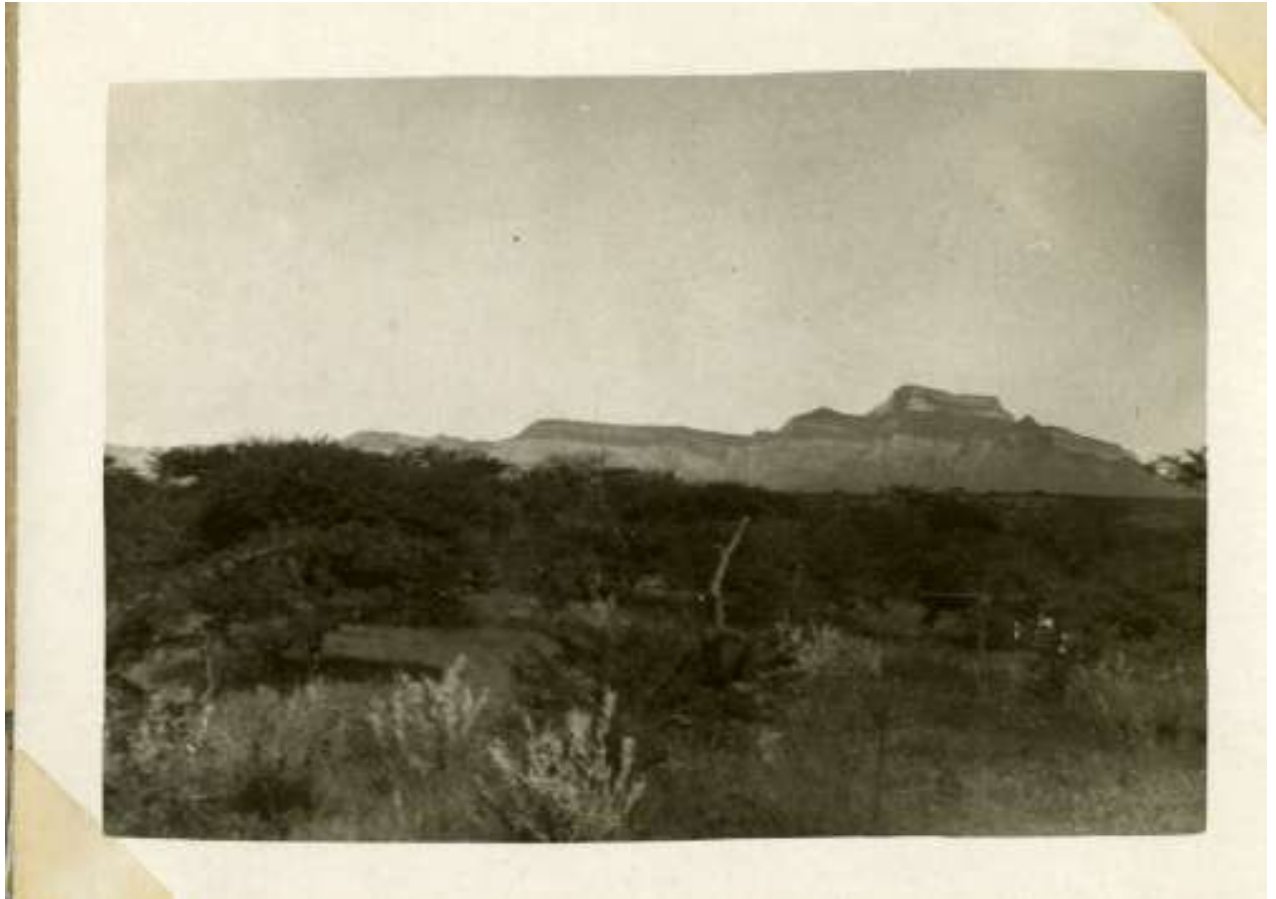

SCHEMA Unità Documentaria

n° copia digitale Valbonesi\_1a060\_007    Unità Archivistica Album

Argomento Vita militare

Tipologia Foto - stampa BN

Titolo soggetto foto o doc Soldati in sosta al fiume

Data

Autore

Dimensioni H x B cm 6,5x9

Località Uag - Etiopia

Note

Sull'album manoscritto "Visioni del UEG".

Si riferisce a UAG: subregione del Lasta compresa tra i fiumi Tacazzè e Tsellari (Guida CTI 1938)



SCHEDA Unità Documentaria

n° copia digitale Valbonesi\_1a060\_008    Unità Archivistica Album

Argomento Panorami di regione

Tipologia Foto - stampa BN

Titolo soggetto foto o doc Paesaggio montano

Data

Autore

Dimensioni H x B cm 6,6x8,5

Località Fenaròà - Etiopia

Note Sul retro manoscritto " Caratteristiche montagne di Fenaròà"



SCHEDA Unità Documentaria

n° copia digitale Valbonesi\_1a061\_001    Unità Archivistica Album

Argomento Vita militare

Tipologia Foto - stampa BN

Titolo soggetto foto o doc Soldati in sosta pranzo sulla riva del fiume

Data 23/9/1936

Autore

Dimensioni H x B cm 6,5x8,5

Località Tselleri - Etiopia

Note Sul retro manoscritto " Mensa ufficiali improvvisata al torrente Tzeleri - 23 - 9- 936 - XIV"  
Nell'album manoscritto "Verso Socotà"



SCHEMA Unità Documentaria

n° copia digitale Valbonesi\_1a061\_002    Unità Archivistica Album

Argomento Operazioni militari

Tipologia Foto - stampa BN

Titolo soggetto foto o doc Soldati italiani che guadano e fanno il bagno nel fiume

Data

Autore

Dimensioni H x B cm 6,5x8,5

Località Samrè - Etiopia

Note Sul retro manoscritto " Passaggio a guado del torrente Samrè"



SCHEDA Unità Documentaria

n° copia digitale Valbonesi\_1a061\_003    Unità Archivistica Album

Argomento Operazioni militari

Tipologia Foto - stampa BN

Titolo soggetto foto o doc Soldati attraversano il fiume

Data 23/9/1936

Autore

Dimensioni H x B cm 6x8,5

Località Mai Tselleri - Etiopia

Note Sul retro manoscritto " Attraversamento del Mai Tzeleri a guado - 23-9-936-XIV"



SCHEDA Unità Documentaria

n° copia digitale Valbonesi\_1a061\_004    Unità Archivistica Album

Argomento Vita militare

Tipologia Foto - stampa BN

Titolo soggetto foto o doc Soldati in sosta pranzo sulla riva del fiume

Data 23/9/1936

Autore

Dimensioni H x B cm 6,5x8,5

Località Tselleri - Etiopia

Note Sul retro manoscritto " Mensa ufficiali improvvisata al torrente Tzeleri 23-9-936-XIV"





SCHEMA Unità Documentaria

n° copia digitale Valbonesi\_1a061\_005    Unità Archivistica Album

Argomento Operazioni militari

Tipologia Foto - stampa BN

Titolo soggetto foto o doc Soldati attraversano il fiume

Data 21-9-1936

Autore

Dimensioni H x B cm 6,5x8,5

Località Samrè - Etiopia

Note Sul retro manoscritto "Passaggio a guado del torrente Samrè 21-9-936-XIV"



SCHEDA Unità Documentaria

n° copia digitale Valbonesi\_1a061\_006    Unità Archivistica Album

Argomento Operazioni militari

Tipologia Foto - stampa BN

Titolo soggetto foto o doc Soldati attraversano il fiume

Data 23/9/1936

Autore

Dimensioni H x B cm 6x8,5

Località Tselleri - Etiopia

Note Sul retro manoscritto "Attraversamento del Mai Tzeleri a guado 23-9-936-XIV"



SCHEMA Unità Documentaria

n° copia digitale Valbonesi\_1a061\_007    Unità Archivistica Album

Argomento Operazioni militari

Tipologia Foto - stampa BN

Titolo soggetto foto o doc Soldati attraversano il fiume

Data 23/9/1936

Autore

Dimensioni H x B cm 6x8,5

Località Tselleri - Etiopia

Note Sul retro manoscritto "Attraversamento del Mai Tzeleri a guado 23-9-936-XIV"



SCHEDA Unità Documentaria

n° copia digitale Valbonesi\_1a061\_008    Unità Archivistica Album

Argomento Operazioni militari

Tipologia Foto - stampa BN

Titolo soggetto foto o doc Soldati attraversano il fiume

Data 21/9/1936

Autore

Dimensioni H x B cm 6x8,5

Località Samrè - Etiopia

Note Sul retro manoscritto "Passaggio a guado del torrente Samrè 21-9-936-XIV"



SCHEMA Unità Documentaria

n° copia digitale Valbonesi\_1a061\_009    Unità Archivistica Album

Argomento Operazioni militari

Tipologia Foto - stampa BN

Titolo soggetto foto o doc Soldati attraversano il fiume

Data 23/9/1936

Autore

Dimensioni H x B cm 6x8,5

Località Tselleri - Etiopia

Note Sul retro manoscritto "Attraversamento del Mai Tzeleri a guado 23-9-936-XIV"



SCHEMA Unità Documentaria

n° copia digitale Valbonesi\_1a062\_001    Unità Archivistica Album

Argomento Vita militare

Tipologia Foto - stampa BN

Titolo soggetto foto o doc Il Generale Ademollo Lambruschini in visita al 4° Battaglione 'Diamanti'

Data 26/09/1936

Autore

Dimensioni H x B cm 6,5x8,5

Località Socotà - Etiopia

Note Sul retro manoscritto "26.9.936-XIV. Il Generale Ademollo Lambruschini in visita al 4° Btg. 'Diamanti'"  
Nell'album manoscritto "Arrivo del gruppo a Socotà"



SCHEMA Unità Documentaria

n° copia digitale Valbonesi\_1a062\_002    Unità Archivistica Album

Argomento Vita militare

Tipologia Foto - stampa BN

Titolo soggetto foto o doc Il Generale Ademollo Lambruschini

Data

Autore

Dimensioni H x B cm 6,5x8,5

Località Socotà - Etiopia

Note Sul retro manoscritto "26.9.936-XIV. Il Generale Ademollo Lambruschini in visita al 4° Btg. 'Diamanti'"  
Nell'album manoscritto "Arrivo del gruppo a Socotà"



SCHEMA Unità Documentaria

n° copia digitale Valbonesi\_1a062\_003    Unità Archivistica Album

Argomento Vita militare

Tipologia Foto - stampa BN

Titolo soggetto foto o doc Notabili indigeni in attesa del Generale Ademollo Lambruschini"

Data

Autore

Dimensioni H x B cm 6,5x9

Località Socotà - Etiopia

Note Sul retro manoscritto "Autorità copte in attesa del Generale Ademollo Lambruschini"  
Nell'album manoscritto "Arrivo del gruppo a Socotà"





SCHEDA Unità Documentaria

n° copia digitale Valbonesi\_1a062\_004    Unità Archivistica Album

Argomento Operazioni militari

Tipologia Foto - stampa BN

Titolo soggetto foto o doc Soldati italiani entrano a Socotà

Data 01/10/1936

Autore

Dimensioni H x B cm 6x8,5

Località Socotà - Etiopia

Note Sul retro manoscritto "1-ottobre-1936. XIV . Ingresso di un Btg. 'Diamanti' a Socotà"  
Nell'album manoscritto "Arrivo del gruppo a Socotà"



SCHEMA Unità Documentaria

n° copia digitale Valbonesi\_1a062\_005    Unità Archivistica Album

Argomento Popolazione usi e costumi

Tipologia Foto - stampa BN

Titolo soggetto foto o doc Notabili indigeni attendono l'arrivo del 1° Battaglione del Gruppo Diamanti a Socotà

Data

Autore

Dimensioni H x B cm 6x8,5

Località Socotà - Etiopia

Note Sul retro manoscritto "Socotà Notabili indigeni in attesa del 1° Btg. del Gruppo 'Diamanti'"  
Nell'album manoscritto "Arrivo del gruppo a Socotà"



SCHEMA Unità Documentaria

n° copia digitale Valbonesi\_1a063\_001    Unità Archivistica Album

Argomento Panorami di centri abitati

Tipologia Foto - stampa BN

Titolo soggetto foto o doc Veduta panoramica di Socotà

Data 12/05/1937

Autore

Dimensioni H x B cm 5,2x23,7

Località Socotà - Etiopia

Note Sul retro manoscritto "Sempre con affetto tuo VConsolini Socotà 12-5-937 XV"  
Nell'album manoscritto "Panorama di Socotà"



SCHEMA Unità Documentaria

n° copia digitale Valbonesi\_1a063\_002    Unità Archivistica Album

Argomento Panorami di centri abitati

Tipologia Foto - stampa BN

Titolo soggetto foto o doc Veduta panoramica del villaggio indigeno di Socotà

Data

Autore

Dimensioni H x B cm 6x8,5

Località Socotà - Etiopia

Note Sul retro manoscritto "Panorama di Socotà"  
Nell'album manoscritto "Panorama di Socotà"



SCHEDA Unità Documentaria

n° copia digitale Valbonesi\_1a063\_003    **Unità Archivistica** Album

**Argomento** Panorami di centri abitati

**Tipologia** Foto - stampa BN

**Titolo soggetto foto o doc** Gruppo di soldati italiani e sullo sfondo le capanne del villaggio indigeno

**Data**

**Autore**

**Dimensioni H x B cm** 6x8,5

**Località** Socotà - Etiopia

**Note** Nell'album manoscritto "Panorama di Socotà"



SCHEMA Unità Documentaria

n° copia digitale Valbonesi\_1a063\_004    Unità Archivistica Album

Argomento Panorami di centri abitati

Tipologia Foto - stampa BN

Titolo soggetto foto o doc Veduta panoramica di Socotà

Data

Autore

Dimensioni H x B cm 6,5x8,5

Località Socotà - Etiopia

Note Nell'album manoscritto "Panorama di Socotà"



# CDMC - Archivio MOXA - Fondo "Mario Valbonesi "

## SCHEMA Unità Documentaria

n° copia digitale Valbonesi\_1a063\_005    **Unità Archivistica** Album

**Argomento** Panorami di regione

**Tipologia** Foto - stampa BN

**Titolo soggetto foto o doc** Veduta panoramica di Socotà

**Data**

**Autore**

**Dimensioni H x B cm** 8,5x6

**Località** Socotà - Etiopia

**Note** Nell'album manoscritto "Panorama di Socotà"



SCHEMA Unità Documentaria

n° copia digitale Valbonesi\_1a063\_006    Unità Archivistica Album

Argomento Panorami di centri abitati

Tipologia Foto - stampa BN

Titolo soggetto foto o doc Soldati italiani fra gli abitanti di Socotà

Data

Autore

Dimensioni H x B cm 6x8,5

Località Socotà - Etiopia

Note Nell'album manoscritto "Panorama di Socotà"

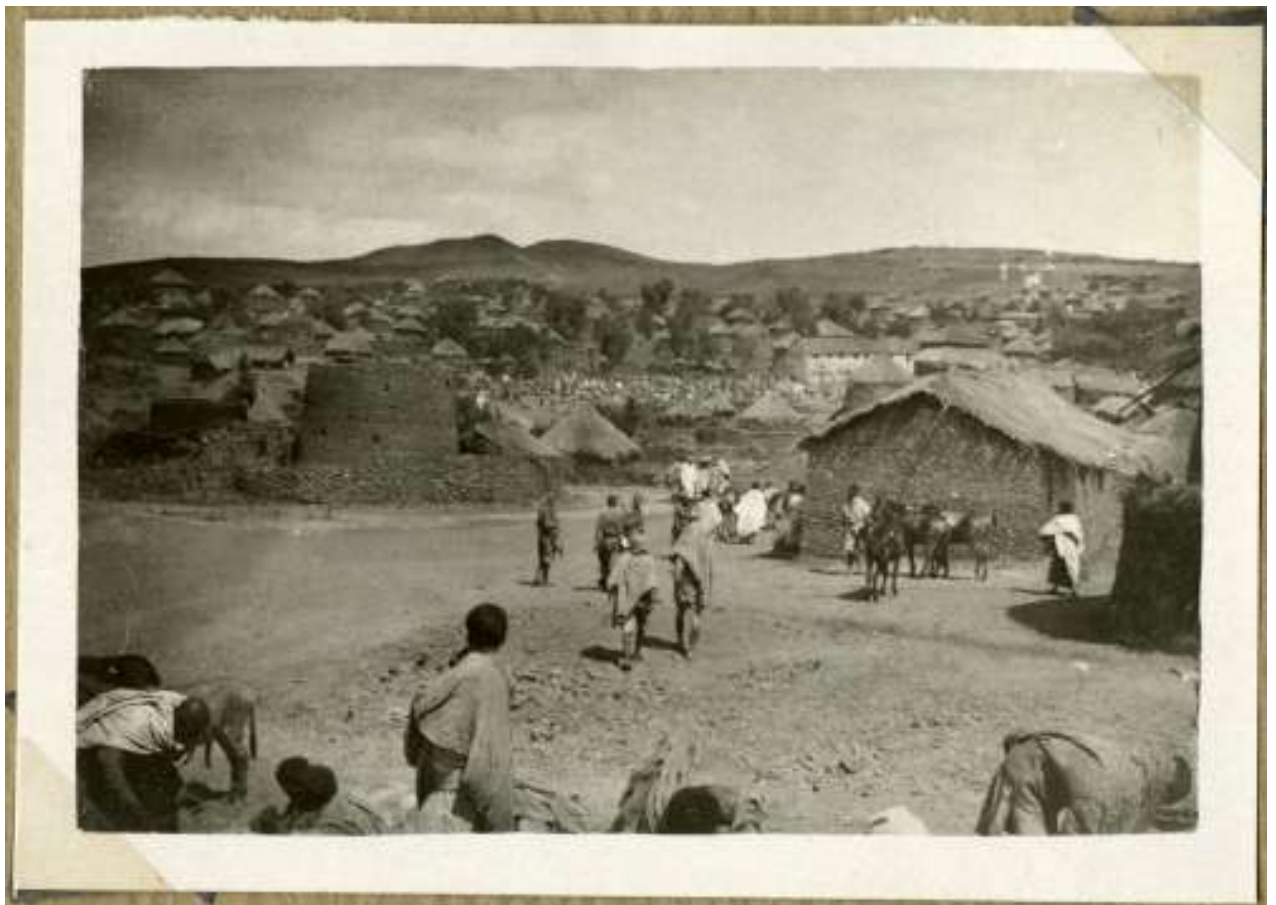



SCHEDA Unità Documentaria

n° copia digitale Valbonesi\_1a063\_007    **Unità Archivistica** Album

**Argomento** Panorami di regione

**Tipologia** Foto - stampa BN

**Titolo soggetto foto o doc** Veduta panoramica di Socotà

**Data**

**Autore**

**Dimensioni H x B cm** 6x8,5

**Località** Socotà - Etiopia

**Note** Nell'album manoscritto "Panorama di Socotà"



SCHEMA Unità Documentaria

n° copia digitale Valbonesi\_1a064\_001    Unità Archivistica Album

Argomento Panorami di centri abitati

Tipologia Foto - stampa BN

Titolo soggetto foto o doc Edificio in pietra sede di governo del territorio

Data

Autore

Dimensioni H x B cm 6x8,5

Località Socotà - Etiopia

Note Sul retro manoscritto "Un palazzo moderno nella piazza di Socotà"  
Nell'album manoscritto "Socotà"



SCHEMA Unità Documentaria

n° copia digitale Valbonesi\_1a064\_002    Unità Archivistica Album

Argomento Panorami di centri abitati

Tipologia Foto - stampa BN

Titolo soggetto foto o doc Edificio in pietra sede di governo del territorio

Data

Autore

Dimensioni H x B cm 6,5x8,5

Località Socotà - Etiopia

Note Sul retro manoscritto "Socotà- Residenza"  
Nell'album manoscritto "Socotà"



SCHEMA Unità Documentaria

n° copia digitale Valbonesi\_1a064\_003    Unità Archivistica Album

Argomento Panorami di centri abitati

Tipologia Foto - stampa BN

Titolo soggetto foto o doc Grande sicomoro sotto cui si amministra la giustizia indigena

Data

Autore

Dimensioni H x B cm 6x8,5

Località Socotà - Etiopia

Note Sul retro manoscritto "Colossale albero sotto il quale si amministra la giustizia a Socotà"  
Nell'album manoscritto "Socotà"



SCHEMA Unità Documentaria

n° copia digitale Valbonesi\_1a064\_004    Unità Archivistica Album

Argomento Popolazione usi e costumi

Tipologia Foto - stampa BN

Titolo soggetto foto o doc "Ghebi del Degiac di Socotà ed i suoi armati"

Data

Autore

Dimensioni H x B cm 6x8

Località Socotà - Etiopia

Note

Sul retro manoscritto "Ghebi del Degiac di Socotà ed i suoi armati"  
Nell'album manoscritto "Socotà"

Degiac: titolo militare che designava il comandante del corpo centrale del tradizionale esercito imperiale (da .wikipedia)



## SCHEMA Unità Documentaria

n° copia digitale Valbonesi\_1a064\_005    Unità Archivistica Album

Argomento Popolazione usi e costumi

Tipologia Foto - stampa BN

Titolo soggetto foto o doc Ghebi del Degiac a Socotà

Data

Autore

Dimensioni H x B cm 8,5x6

Località Socotà - Etiopia

Note

Sul retro manoscritto "Socotà Tucul del Degiac"

Nell'album manoscritto "Socotà"

Degiac: titolo militare che designava il comandante del corpo centrale del tradizionale esercito imperiale (da .wikipedia)



## SCHEMA Unità Documentaria

n° copia digitale Valbonesi\_1a064\_006    Unità Archivistica Album

Argomento Monumenti

Tipologia Foto - stampa BN

Titolo soggetto foto o doc Cippo commemorativo dell'occupazione di Socotà da parte delle truppe della Divisione 'Sila'

Data

Autore

Dimensioni H x B cm 8,5x6

Località Socotà - Etiopia

Note Sul retro manoscritto "Monumento eretto dalla Divisione 'Sila' nella piazza di Socotà, a ricordo dell'ingresso di quelle truppe"  
Nell'album manoscritto "Socotà"



## SCHEMA Unità Documentaria

n° copia digitale Valbonesi\_1a064\_007    Unità Archivistica Album

Argomento Popolazione usi e costumi

Tipologia Foto - stampa BN

Titolo soggetto foto o doc Ghebi del Degiac di Socotà

Data

Autore

Dimensioni H x B cm 6,5x8,5

Località Socotà - Etiopia

Note

Sul retro manoscritto "Socotà. Ghebi del Degiac di Socotà"

Nell'album manoscritto "Socotà"

Degiac: titolo militare che designava il comandante del corpo centrale del tradizionale esercito imperiale (da .wikipedia)





SCHEMA Unità Documentaria

n° copia digitale Valbonesi\_1a064\_008    Unità Archivistica Album

Argomento Popolazione usi e costumi

Tipologia Foto - stampa BN

Titolo soggetto foto o doc Gruppo di indigeni davanti alle rovine di Socotà

Data

Autore

Dimensioni H x B cm 6,5x9

Località Socotà - Etiopia

Note Sul retro manoscritto "Rovine a Socotà"  
Nell'album manoscritto "Socotà"



SCHEMA Unità Documentaria

n° copia digitale Valbonesi\_1a064\_009    Unità Archivistica Album

Argomento Panorami di centri abitati

Tipologia Foto - stampa BN

Titolo soggetto foto o doc Cippo e albero del Tribunale indigeno

Data

Autore

Dimensioni H x B cm 6x8,5

Località Socotà - Etiopia

Note Sul retro manoscritto "Socotà - Albero del Tribunale", è un sicomoro.  
Nell'album manoscritto "Socotà"



SCHEMA Unità Documentaria

n° copia digitale Valbonesi\_1a065\_001    Unità Archivistica Album

Argomento Panorami di regione

Tipologia Foto - stampa BN

Titolo soggetto foto o doc Panorama montuoso

Data

Autore

Dimensioni H x B cm 6,5x8,5

Località Socotà - Etiopia

Note Sul retro manoscritto "Socotà - Il bosco sacro"  
Nell'album manoscritto "Socotà"

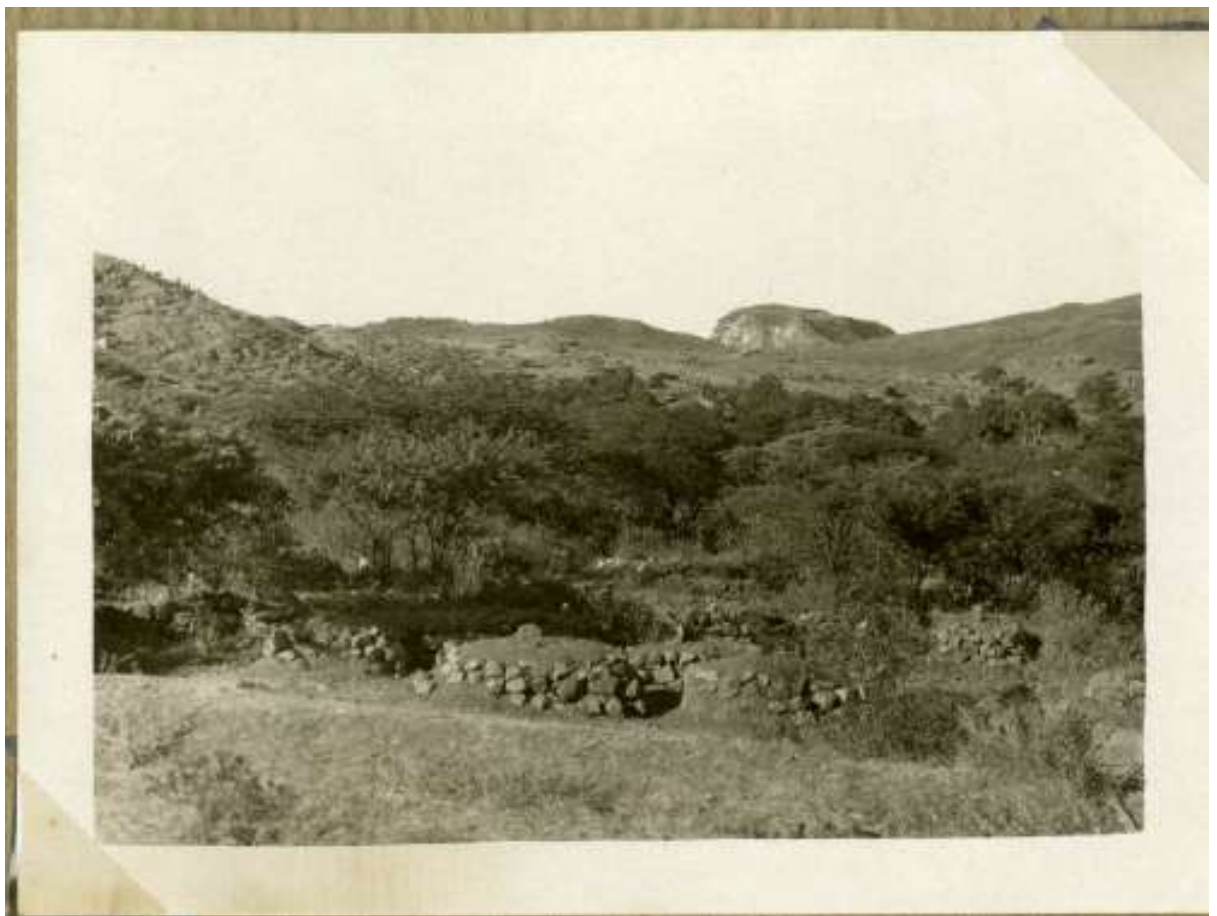

SCHEDA Unità Documentaria

n° copia digitale Valbonesi\_1a065\_002    Unità Archivistica Album

Argomento Panorami di centri abitati

Tipologia Foto - stampa BN

Titolo soggetto foto o doc Chiesa copta di Socotà

Data

Autore

Dimensioni H x B cm 6,5x8,5

Località Socotà - Etiopia

Note Sul retro manoscritto "Chiesa di Socotà "  
Nell'album manoscritto "Socotà"



SCHEMA Unità Documentaria

n° copia digitale Valbonesi\_1a065\_003    Unità Archivistica Album

Argomento Panorami di centri abitati

Tipologia Foto - stampa BN

Titolo soggetto foto o doc Chiesa copta di Socotà

Data

Autore

Dimensioni H x B cm 6,5x9

Località Socotà - Etiopia

Note Sul retro manoscritto "Socotà la Chiesa Copta"  
Nell'album manoscritto "Socotà"



## SCHEMA Unità Documentaria

n° copia digitale Valbonesi\_1a065\_004    Unità Archivistica Album

Argomento Popolazione usi e costumi

Tipologia Foto - stampa BN

Titolo soggetto foto o doc Caserma del fitaurari di Socotà

Data

Autore

Dimensioni H x B cm 8,5x6

Località Socotà - Etiopia

Note

Sul retro manoscritto "La caserma del fiteurari di Socotà".

Nell'album manoscritto "Socotà".

fitaurari s. m. [adattam. dell'amarico fitāwrāri «comandante che marcia all'avanguardia»]. – Titolo civile e militare abissino nell'ordinamento tradizionale; nella riorganizzazione della gerarchia statale a imitazione europea, corrisponde al grado di colonnello.(da Vocabolari Treccani)



SCHEMA Unità Documentaria

n° copia digitale Valbonesi\_1a065\_005    Unità Archivistica Album

Argomento Panorami di centri abitati

Tipologia Foto - stampa BN

Titolo soggetto foto o doc I tucul di Socotà

Data

Autore

Dimensioni H x B cm 9x6,5

Località Socotà - Etiopia

Note Sul retro manoscritto "Uno scorcio di Socotà"  
Nell'album manoscritto "Socotà"



SCHEMA Unità Documentaria

n° copia digitale Valbonesi\_1a065\_006    Unità Archivistica Album

Argomento Panorami di centri abitati

Tipologia Foto - stampa BN

Titolo soggetto foto o doc Chiesa copta

Data

Autore

Dimensioni H x B cm 6,5x8,5

Località Socotà - Etiopia

Note Sul retro manoscritto "Chiesa di Socotà"  
Nell'album manoscritto "Socotà"





SCHEMA Unità Documentaria

n° copia digitale Valbonesi\_1a065\_007    Unità Archivistica Album

Argomento Panorami di centri abitati

Tipologia Foto - stampa BN

Titolo soggetto foto o doc La caserma dei Carabinieri a Socotà

Data

Autore

Dimensioni H x B cm 6,5x9

Località Socotà - Etiopia

Note Sul retro manoscritto "Socotà - La caserma di CC. RR." [Carabinieri Reali]  
Nell'album manoscritto "Socotà"



SCHEMA Unità Documentaria

n° copia digitale Valbonesi\_1a065\_008    Unità Archivistica Album

Argomento Panorami di regione

Tipologia Foto - stampa BN

Titolo soggetto foto o doc Veduta panoramica e della chiesa copta di Socotà

Data

Autore

Dimensioni H x B cm 6,5x9

Località Socotà - Etiopia

Note Sul retro manoscritto "Socotà la Chiesa Copta"  
Nell'album manoscritto "Socotà"

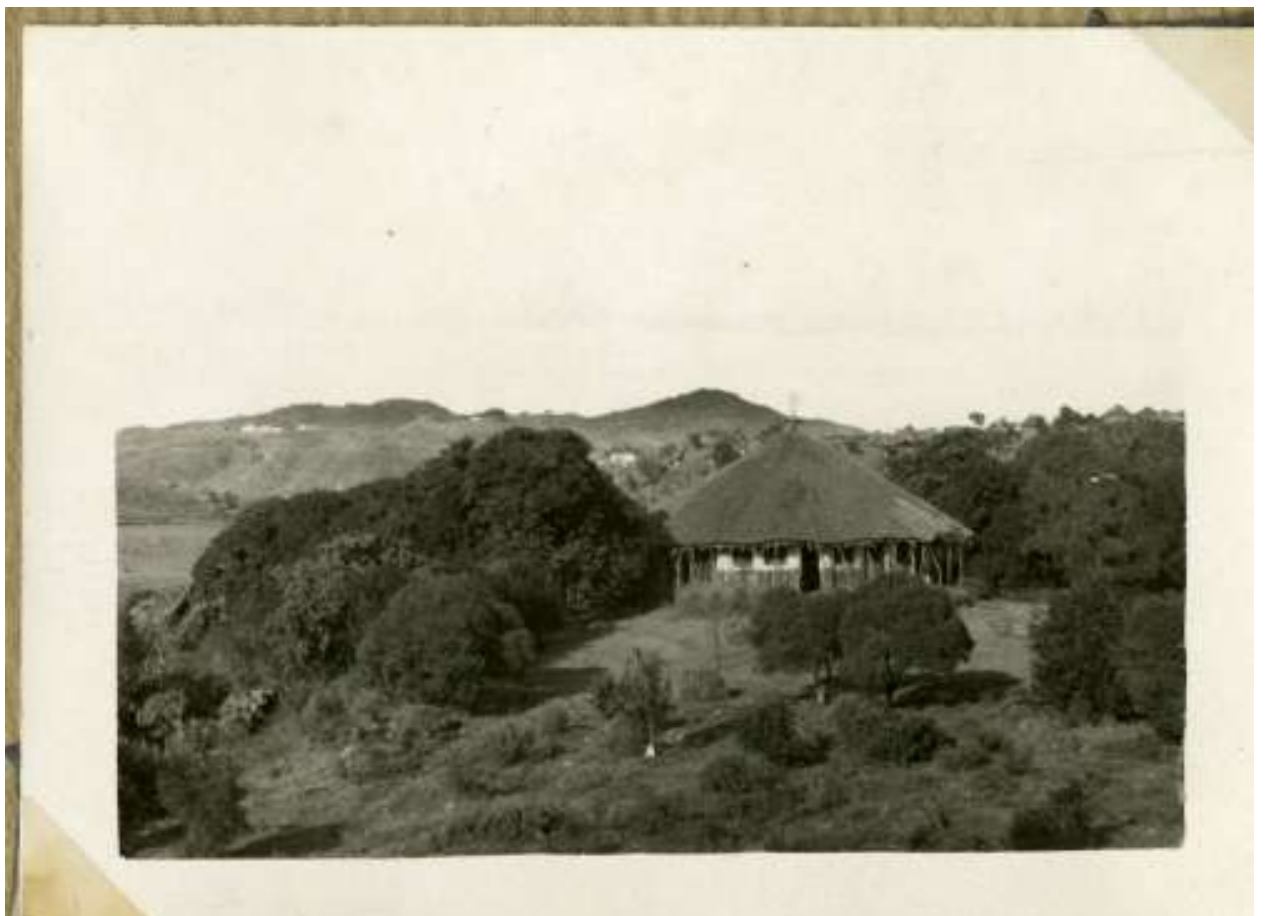

SCHEMA Unità Documentaria

n° copia digitale Valbonesi\_1a065\_009    Unità Archivistica Album

Argomento Panorami di centri abitati

Tipologia Foto - stampa BN

Titolo soggetto foto o doc Veduta panoramica di Socotà

Data

Autore

Dimensioni H x B cm 9x6,5

Località Socotà - Etiopia

Note Sul retro manoscritto "Porzione del panorama di Socotà "  
Nell'album manoscritto "Socotà"



SCHEMA Unità Documentaria

n° copia digitale Valbonesi\_1a066\_001    Unità Archivistica Album

Argomento Popolazione usi e costumi

Tipologia Foto - stampa BN

Titolo soggetto foto o doc Mercato di Socotà

Data

Autore

Dimensioni H x B cm 9x6,5

Località Socotà - Etiopia

Note Sul retro manoscritto "Mercato di Socotà"  
Nell'album manoscritto "Mercato di Socotà"



SCHEDA Unità Documentaria

n° copia digitale Valbonesi\_1a066\_002    Unità Archivistica Album

Argomento Popolazione usi e costumi

Tipologia Foto - stampa BN

Titolo soggetto foto o doc Mercato indigeno di Socotà

Data

Autore

Dimensioni H x B cm 9x6,5

Località Socotà - Etiopia

Note Sul retro manoscritto "Mercato di Socotà"  
Nell'album manoscritto "Mercato di Socotà"



SCHEMA Unità Documentaria

n° copia digitale Valbonesi\_1a066\_003    Unità Archivistica Album

Argomento Popolazione usi e costumi

Tipologia Foto - stampa BN

Titolo soggetto foto o doc Mercato indigeno degli asini a Socotà

Data

Autore

Dimensioni H x B cm 6x8,5

Località Socotà - Etiopia

Note Sul retro manoscritto "Socotà Mercato ciuci "  
Nell'album manoscritto "Mercato di Socotà"



SCHEMA Unità Documentaria

n° copia digitale Valbonesi\_1a066\_004    Unità Archivistica Album

Argomento Popolazione usi e costumi

Tipologia Foto - stampa BN

Titolo soggetto foto o doc Mercato indigeno di Socotà

Data

Autore

Dimensioni H x B cm 6x8,5

Località Socotà - Etiopia

Note Sul retro manoscritto "Mercato di Socotà"  
Nell'album manoscritto "Mercato di Socotà"



SCHEMA Unità Documentaria

n° copia digitale Valbonesi\_1a066\_005    Unità Archivistica Album

Argomento Popolazione usi e costumi

Tipologia Foto - stampa BN

Titolo soggetto foto o doc Mercato indigeno di Socotà

Data

Autore

Dimensioni H x B cm 6x9

Località Socotà - Etiopia

Note Sul retro manoscritto "Mercato di Socotà"  
Nell'album manoscritto "Mercato di Socotà"





SCHEMA Unità Documentaria

n° copia digitale Valbonesi\_1a066\_006    Unità Archivistica Album

Argomento Popolazione usi e costumi

Tipologia Foto - stampa BN

Titolo soggetto foto o doc Due soldati italiani al mercato di Socotà

Data

Autore

Dimensioni H x B cm 6,5x8,5

Località Socotà - Etiopia

Note Sul retro manoscritto "Al mercato di Socotà"  
Nell'album manoscritto "Mercato di Socotà"



SCHEMA Unità Documentaria

n° copia digitale Valbonesi\_1a066\_007    Unità Archivistica Album

Argomento Popolazione usi e costumi

Tipologia Foto - stampa BN

Titolo soggetto foto o doc Mercato di Socotà, venditrici di granaglie.

Data

Autore

Dimensioni H x B cm 6,5x8,5

Località Socotà - Etiopia

Note Sul retro manoscritto "Socotà venditrici di granaglie"  
Nell'album manoscritto "Mercato di Socotà"



SCHEMA Unità Documentaria

n° copia digitale Valbonesi\_1a066\_008    Unità Archivistica Album

Argomento Popolazione usi e costumi

Tipologia Foto - stampa BN

Titolo soggetto foto o doc Mercato indigeno di Socotà

Data

Autore

Dimensioni H x B cm 6,5x9

Località Socotà - Etiopia

Note Sul retro manoscritto "Mercato di Socotà"  
Nell'album manoscritto "Mercato di Socotà"



SCHEMA Unità Documentaria

n° copia digitale Valbonesi\_1a067\_001    Unità Archivistica Album

Argomento Popolazione usi e costumi

Tipologia Foto - stampa BN

Titolo soggetto foto o doc Mercato indigeno di Socotà

Data

Autore

Dimensioni H x B cm 6,5x9

Località Socotà - Etiopia

Note Nell'album manoscritto "Mercato di Socotà"



SCHEMA Unità Documentaria

n° copia digitale Valbonesi\_1a067\_002    Unità Archivistica Album

Argomento Popolazione usi e costumi

Tipologia Foto - stampa BN

Titolo soggetto foto o doc Mercato indigeno di Socotà

Data

Autore

Dimensioni H x B cm 8,5x6,5

Località Socotà - Etiopia

Note Nell'album manoscritto "Mercato di Socotà"



SCHEMA Unità Documentaria

n° copia digitale Valbonesi\_1a067\_003    Unità Archivistica Album

Argomento Popolazione usi e costumi

Tipologia Foto - stampa BN

Titolo soggetto foto o doc Soldati italiani al mercato di Socotà

Data

Autore

Dimensioni H x B cm 9x6,5

Località Socotà - Etiopia

Note Nell'album manoscritto "Mercato di Socotà"



SCHEMA Unità Documentaria

n° copia digitale Valbonesi\_1a067\_004    Unità Archivistica Album

Argomento Popolazione usi e costumi

Tipologia Foto - stampa BN

Titolo soggetto foto o doc Mercato indigeno di Socotà

Data

Autore

Dimensioni H x B cm 6,5x9

Località Socotà - Etiopia

Note Nell'album manoscritto "Mercato di Socotà"



SCHEMA Unità Documentaria

n° copia digitale Valbonesi\_1a067\_005    Unità Archivistica Album

Argomento Popolazione usi e costumi

Tipologia Foto - stampa BN

Titolo soggetto foto o doc Mercato indigeno di Socotà

Data

Autore

Dimensioni H x B cm 6,5x9

Località Socotà - Etiopia

Note Nell'album manoscritto "Mercato di Socotà"





SCHEMA Unità Documentaria

n° copia digitale Valbonesi\_1a067\_006    Unità Archivistica Album

Argomento Popolazione usi e costumi

Tipologia Foto - stampa BN

Titolo soggetto foto o doc Mercato indigeno di Socotà

Data

Autore

Dimensioni H x B cm 6x9

Località Socotà - Etiopia

Note Nell'album manoscritto "Mercato di Socotà"



SCHEDA Unità Documentaria

n° copia digitale Valbonesi\_1a067\_007    Unità Archivistica Album

Argomento Popolazione usi e costumi

Tipologia Foto - stampa BN

Titolo soggetto foto o doc Mercato indigeno di Socotà

Data

Autore

Dimensioni H x B cm 6x8,5

Località Socotà - Etiopia

Note Nell'album manoscritto "Mercato di Socotà"



SCHEMA Unità Documentaria

n° copia digitale Valbonesi\_1a067\_008    Unità Archivistica Album

Argomento Popolazione usi e costumi

Tipologia Foto - stampa BN

Titolo soggetto foto o doc Mercato indigeno di Socotà

Data

Autore

Dimensioni H x B cm 6,5x8,5

Località Socotà - Etiopia

Note Sul retro manoscritto "Mercato di Socotà"  
Nell'album manoscritto "Mercato di Socotà"



## SCHEMA Unità Documentaria

n° copia digitale Valbonesi\_1a068\_001    Unità Archivistica Album

Argomento Popolazione usi e costumi

Tipologia Foto - stampa BN

Titolo soggetto foto o doc Mercato di Socotà, commercianti di stoffa

Data

Autore

Dimensioni H x B cm 9x6,5

Località Socotà - Etiopia

Note Sul retro manoscritto "Socotà- Commercianti musulmani di stoffa"  
Nell'album manoscritto "Mercato di Socotà"



SCHEMA Unità Documentaria

n° copia digitale Valbonesi\_1a068\_002    Unità Archivistica Album

Argomento Popolazione usi e costumi

Tipologia Foto - stampa BN

Titolo soggetto foto o doc Mercato indigeno di Socotà

Data

Autore

Dimensioni H x B cm 8,5x6

Località Socotà - Etiopia

Note Sul retro manoscritto "Mercato di Socotà"  
Nell'album manoscritto "Mercato di Socotà"



SCHEMA Unità Documentaria

n° copia digitale Valbonesi\_1a068\_003    Unità Archivistica Album

Argomento Popolazione usi e costumi

Tipologia Foto - stampa BN

Titolo soggetto foto o doc Mercato indigeno di Socotà

Data

Autore

Dimensioni H x B cm 9x6,5

Località Socotà - Etiopia

Note Sul retro manoscritto "Mercato di Socotà"  
Nell'album manoscritto "Mercato di Socotà"



SCHEMA Unità Documentaria

n° copia digitale Valbonesi\_1a068\_004    Unità Archivistica Album

Argomento Popolazione usi e costumi

Tipologia Foto - stampa BN

Titolo soggetto foto o doc Mercato della legna di Socotà

Data

Autore

Dimensioni H x B cm 6,5x8,5

Località Socotà - Etiopia

Note Sul retro manoscritto "Socotà - Mercato della legna"  
Nell'album manoscritto "Mercato di Socotà"



SCHEMA Unità Documentaria

n° copia digitale Valbonesi\_1a068\_005    Unità Archivistica Album

Argomento Popolazione usi e costumi

Tipologia Foto - stampa BN

Titolo soggetto foto o doc Venditori panetti di sale al mercato di Socotà

Data

Autore

Dimensioni H x B cm 6,5x8,5

Località Socotà - Etiopia

Note Sul retro manoscritto "Socotà Mercato del sale"  
Nell'album manoscritto "Mercato di Socotà"





SCHEMA Unità Documentaria

n° copia digitale Valbonesi\_1a068\_006    Unità Archivistica Album

Argomento Popolazione usi e costumi

Tipologia Foto - stampa BN

Titolo soggetto foto o doc Mercato di Socotà, commercianti di stoffa

Data

Autore

Dimensioni H x B cm 6x8,5

Località Socotà - Etiopia

Note Sul retro manoscritto "Socotà - commercianti di stoffa musulmani"  
Nell'album manoscritto "Mercato di Socotà"



SCHEMA Unità Documentaria

n° copia digitale Valbonesi\_1a068\_007    Unità Archivistica Album

Argomento Popolazione usi e costumi

Tipologia Foto - stampa BN

Titolo soggetto foto o doc Venditori panetti di sale al mercato di Socotà

Data

Autore

Dimensioni H x B cm 6x8,5

Località Socotà - Etiopia

Note Sul retro manoscritto "Socotà - Mercato del sale"  
Nell'album manoscritto "Mercato di Socotà"



SCHEMA Unità Documentaria

n° copia digitale Valbonesi\_1a068\_008    Unità Archivistica Album

Argomento Popolazione usi e costumi

Tipologia Foto - stampa BN

Titolo soggetto foto o doc Venditori panetti di sale al mercato di Socotà

Data

Autore

Dimensioni H x B cm 6,5x8,5

Località Socotà - Etiopia

Note Sul retro manoscritto "Socotà Mercato del sale"  
Nell'album manoscritto "Mercato di Socotà"



SCHEMA Unità Documentaria

n° copia digitale Valbonesi\_1a069\_001    Unità Archivistica Album

Argomento Panorami di regione

Tipologia Foto - stampa BN

Titolo soggetto foto o doc Cascata d'acqua nei dintorni di Socotà

Data

Autore

Dimensioni H x B cm 8x5,5

Località Socotà - Etiopia

Note Sul retro manoscritto "Socotà - Una cascata"  
Nell'album manoscritto "Esercitazioni di tiro - Dintorni di Socotà"



SCHEMA Unità Documentaria

n° copia digitale Valbonesi\_1a069\_002    Unità Archivistica Album

Argomento Vita militare

Tipologia Foto - stampa BN

Titolo soggetto foto o doc Esercitazioni di tiro della 1° Compagnia

Data

Autore

Dimensioni H x B cm 6,5x8,5

Località Socotà - Etiopia

Note

Sul retro manoscritto "La 1° Comp. ai tiri"  
Nell'album manoscritto "Esercitazioni di tiro - Dintorni di Socotà"



SCHEMA Unità Documentaria

n° copia digitale Valbonesi\_1a069\_003    Unità Archivistica Album

Argomento Panorami di regione

Tipologia Foto - stampa BN

Titolo soggetto foto o doc Cascata d'acqua nei dintorni di Socotà

Data

Autore

Dimensioni H x B cm 9x6,5

Località Socotà - Etiopia

Note Sul retro manoscritto "Socotà - Cascata Mai Socotà"  
Nell'album manoscritto "Esercitazioni di tiro - Dintorni di Socotà"



# CDMC - Archivio MOXA - Fondo "Mario Valbonesi "

## SCHEMA Unità Documentaria

n° copia digitale Valbonesi\_1a069\_004    Unità Archivistica Album

Argomento Vita militare

Tipologia Foto - stampa BN

Titolo soggetto foto o doc I bersagli per l'esercitazione di tiro della 1° Compagnia

Data

Autore

Dimensioni H x B cm 6x8,5

Località Socotà - Etiopia

Note Sul retro manoscritto "Socotà - La 1° Comp. ai tiri - bersagli"  
Nell'album manoscritto "Esercitazioni di tiro - Dintorni di Socotà"



SCHEMA Unità Documentaria

n° copia digitale Valbonesi\_1a069\_005    Unità Archivistica Album

Argomento Panorami di regione

Tipologia Foto - stampa BN

Titolo soggetto foto o doc Cascata d'acqua nei dintorni di Socotà

Data

Autore

Dimensioni H x B cm 8,5x6

Località Socotà - Etiopia

Note Sul retro manoscritto " Cascatella d'acqua a Socotà"  
Nell'album manoscritto "Esercitazioni di tiro - Dintorni di Socotà"





SCHEMA Unità Documentaria

n° copia digitale Valbonesi\_1a069\_006    Unità Archivistica Album

Argomento Panorami di regione

Tipologia Foto - stampa BN

Titolo soggetto foto o doc Rocce alla base della cascata d'acqua nei dintorni di Socotà

Data

Autore

Dimensioni H x B cm 6x8,5

Località Socotà - Etiopia

Note Sul retro manoscritto " Particolare di fondo valle Mai Socotà (cascata)"  
Nell'album manoscritto "Esercitazioni di tiro - Dintorni di Socotà"



SCHEMA Unità Documentaria

n° copia digitale Valbonesi\_1a069\_007    Unità Archivistica Album

Argomento Panorami di regione

Tipologia Foto - stampa BN

Titolo soggetto foto o doc Monte nei dintorni di Socotà

Data

Autore

Dimensioni H x B cm 6,5x9

Località Socotà - Etiopia

Note Sul retro manoscritto "Monte di Socotà"  
Nell'album manoscritto "Esercitazioni di tiro - Dintorni di Socotà"



SCHEMA Unità Documentaria

n° copia digitale Valbonesi\_1a070\_001    Unità Archivistica Album

Argomento Vita militare

Tipologia Foto - stampa BN

Titolo soggetto foto o doc Cerimonia funebre militare

Data 21/01/1937

Autore

Dimensioni H x B cm 6,5x8,5

Località Socotà - Etiopia

Note Sul retro manoscritto "21-1-37"  
Nell'album manoscritto "Cerimonie a Socotà"



## SCHEMA Unità Documentaria

n° copia digitale Valbonesi\_1a070\_002    Unità Archivistica Album

Argomento Popolazione usi e costumi

Tipologia Foto - stampa BN

Titolo soggetto foto o doc Raggruppamento popolazione indigena

Data 03/10/1936

Autore

Dimensioni H x B cm 9x6,5

Località Socotà - Etiopia

**Note** Sul retro manoscritto "3-10-XIV - Popolazione indigena e notabili riuniti a Socotà, per rendere omaggio ad un reparto del Gruppo 'Diamanti'"  
Nell'album manoscritto "Cerimonie a Socotà"



## SCHEMA Unità Documentaria

n° copia digitale Valbonesi\_1a070\_003    Unità Archivistica Album

Argomento Vita militare

Tipologia Foto - stampa BN

Titolo soggetto foto o doc Alessandro Pirzio Biroli, governatore dell'Amara, in visita a Socotà

Data

Autore

Dimensioni H x B cm 9x6,5

Località Socotà - Etiopia

Note

Sul retro manoscritto "S E".

Nell'album manoscritto "Cerimonie a Socotà".

Il gen. Alessandro Pirzio Biroli partecipò alla guerra d'Etiopia (nel corso della quale occupò Dessiè) in qualità di comandante del Corpo d'armata eritreo, divenne in seguito Governatore dell'Amara dal 1° giugno 1936 al 15 dicembre 1937 (da Wikipedia)



## SCHEMA Unità Documentaria

n° copia digitale Valbonesi\_1a070\_004    Unità Archivistica Album

Argomento Vita militare

Tipologia Foto - stampa BN

Titolo soggetto foto o doc Alessandro Pirzio Biroli in visita a Socotà

Data

Autore

Dimensioni H x B cm 9x6,5

Località Socotà - Etiopia

Note

Sul retro manoscritto "S E".

Nell'album manoscritto "Cerimonie a Socotà".

Il gen. Alessandro Pirzio Biroli partecipò alla guerra d'Etiopia (nel corso della quale occupò Dessiè) in qualità di comandante del Corpo d'armata eritreo, e divenne in seguito Governatore dell'Amara dal 1° giugno 1936 al 15 dicembre 1937 (da Wikipedia)



## SCHEMA Unità Documentaria

n° copia digitale Valbonesi\_1a070\_005    Unità Archivistica Album

Argomento Popolazione usi e costumi

Tipologia Foto - stampa BN

Titolo soggetto foto o doc "Notabili indigeni di Socotà in attesa di conferire con il gen Pirzio Biroli"

Data

Autore

Dimensioni H x B cm 6,5x9

Località Socotà - Etiopia

### Note

Sul retro manoscritto "Notabili indigeni di Socotà in attesa d'essere ricevuti da S. E. Pirzio Biroli".  
Nell'album manoscritto "Cerimonie a Socotà".

Il gen. Alessandro Pirzio Biroli partecipò alla guerra d'Etiopia (nel corso della quale occupò Dessiè) in qualità di comandante del Corpo d'armata eritreo, divenne in seguito Governatore dell'Amara dal 1° giugno 1936 al 15 dicembre 1937 (da Wikipedia)



## SCHEMA Unità Documentaria

n° copia digitale Valbonesi\_1a070\_006    Unità Archivistica Album

Argomento Vita militare

Tipologia Foto - stampa BN

Titolo soggetto foto o doc Alessandro Pirzio Biroli, in partenza da Socotà

Data

Autore

Dimensioni H x B cm 6x8,5

Località Socotà - Etiopia

Note

Sul retro manoscritto "S. E. parte da Socotà".

Nell'album manoscritto "Cerimonie a Socotà".

Il gen. Alessandro Pirzio Biroli partecipò alla guerra d'Etiopia (nel corso della quale occupò Dessiè) in qualità di comandante del Corpo d'armata eritreo, e divenne in seguito Governatore dell'Amara dal 1° giugno 1936 al 15 dicembre 1937 (da Wikipedia)





## SCHEMA Unità Documentaria

n° copia digitale Valbonesi\_1a071\_001    Unità Archivistica Album

Argomento Vita militare

Tipologia Foto - stampa BN

Titolo soggetto foto o doc Arrivo del generale Ademollo Lambruschini a Socotà

Data

Autore

Dimensioni H x B cm 9x6,5

Località Socotà - Etiopia

**Note** Sul retro manoscritto "Socotà - L'arrivo del gen. Lambr .[Ademollo Lambruschini] in piazza Socotà per proseguire per Lalibela".  
Nell'album manoscritto "Cerimonie a Socotà".

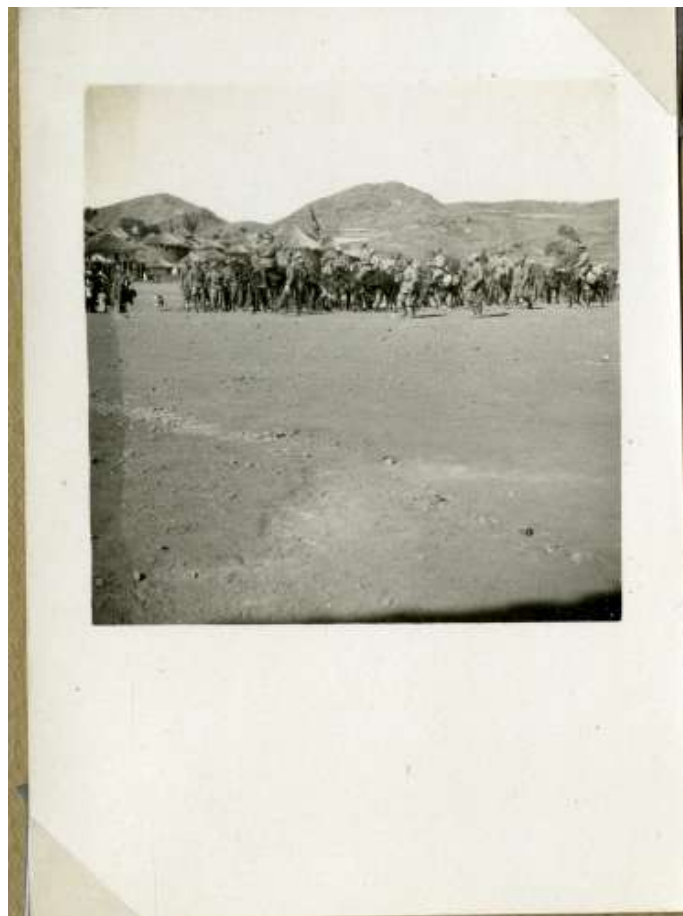

SCHEDA Unità Documentaria

n° copia digitale Valbonesi\_1a071\_002    Unità Archivistica Album

Argomento Vita militare

Tipologia Foto - stampa BN

Titolo soggetto foto o doc Partenza del generale Lambruschini per Lalibela

Data

Autore

Dimensioni H x B cm 8x6

Località Socotà - Etiopia

Note Sul retro manoscritto "Socotà -Partenza del Sig. Generale Lambruschini per Lalibela".  
Nell'album manoscritto "Cerimonie a Socotà".



## SCHEMA Unità Documentaria

n° copia digitale Valbonesi\_1a071\_003    Unità Archivistica Album

Argomento Vita militare

Tipologia Foto - stampa BN

Titolo soggetto foto o doc Partenza del generale Lambruschini per Lalibela

Data

Autore

Dimensioni H x B cm 8,5x6,5

Località Socotà - Etiopia

Note Sul retro manoscritto "Socotà -Partenza del Sig. Gen per Lalibela".  
Nell'album manoscritto "Cerimonie a Socotà".



SCHEMA Unità Documentaria

n° copia digitale Valbonesi\_1a071\_004    Unità Archivistica Album

Argomento Popolazione usi e costumi

Tipologia Foto - stampa BN

Titolo soggetto foto o doc "Fantasia" di bambini indigeni in occasione della partenza da Socotà del 3° Battaglione

Data

Autore

Dimensioni H x B cm 6,5x9

Località Socotà - Etiopia

Note Sul retro manoscritto "Socotà - I bambini indigeni fanno la fantasia di saluto al 3° Btg. partente".  
Nell'album manoscritto "Cerimonie a Socotà".



SCHEDA Unità Documentaria

n° copia digitale Valbonesi\_1a071\_005    Unità Archivistica Album

Argomento Vita militare

Tipologia Foto - stampa BN

Titolo soggetto foto o doc Cerimonia di commemorazione del 4 Novembre a Socotà

Data

Autore

Dimensioni H x B cm 6x8,5

Località Socotà - Etiopia

Note

Sul retro manoscritto "Cerimonia 4 Novembre in Socotà Mentre Musica e Militi intonavano l'inno a Roma".

Nell'album manoscritto "Cerimonie a Socotà".

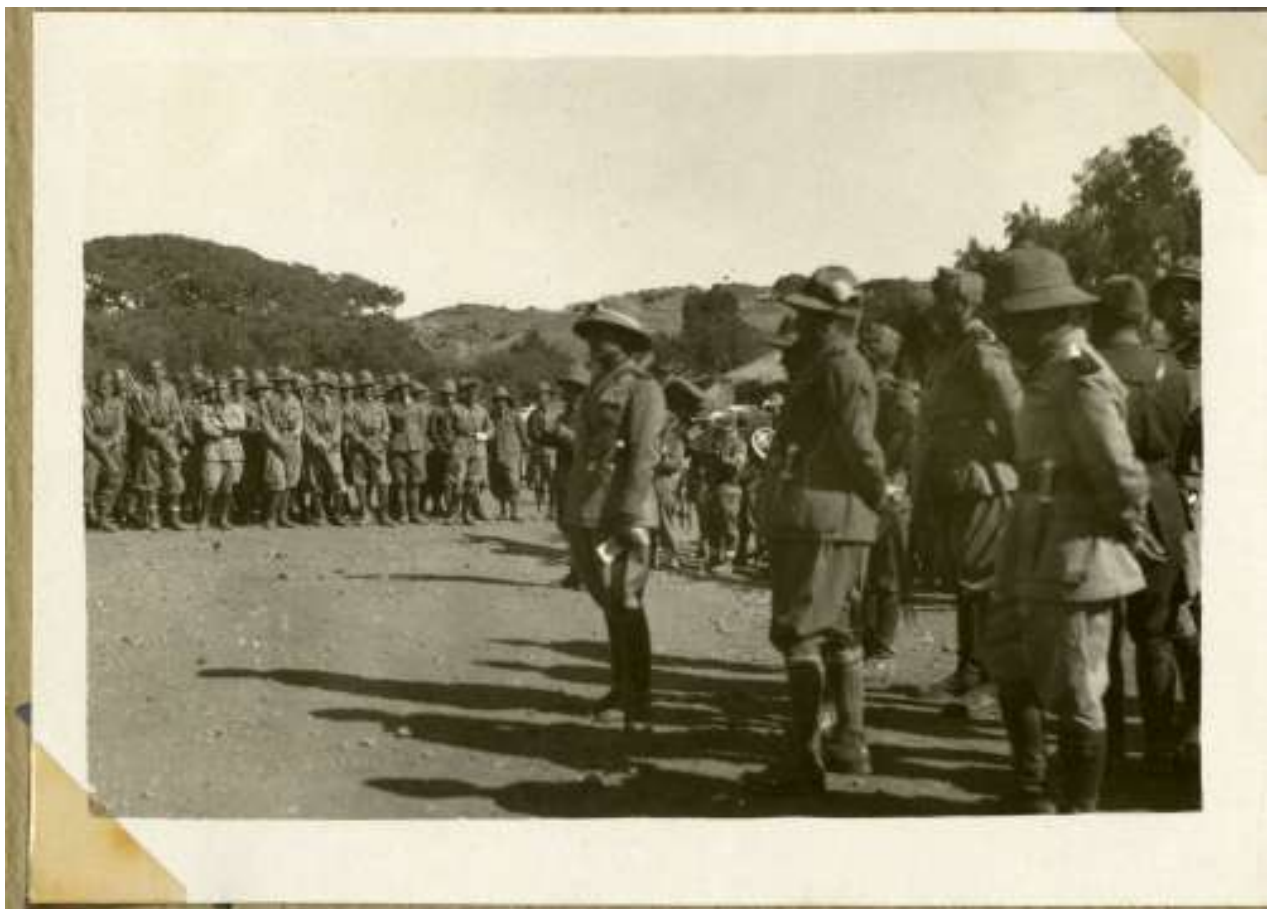

SCHEDA Unità Documentaria

n° copia digitale Valbonesi\_1a071\_006    Unità Archivistica Album

Argomento Popolazione usi e costumi

Tipologia Foto - stampa BN

Titolo soggetto foto o doc Scolari indigeni di Socotà

Data

Autore

Dimensioni H x B cm 6,5x9

Località Socotà - Etiopia

Note Sul retro manoscritto "Socotà - Maestro e scolarecca".  
Nell'album manoscritto "Cerimonie a Socotà".



SCHEMA Unità Documentaria

n° copia digitale Valbonesi\_1a072\_001    Unità Archivistica Album

Argomento Vita militare

Tipologia Foto - stampa BN

Titolo soggetto foto o doc Soldati costruiscono una chiesa

Data

Autore

Dimensioni H x B cm 6x8,5

Località Socotà - Etiopia

Note Sul retro manoscritto " I militi alla costruzione di una chiesa a Socotà "



SCHEMA Unità Documentaria

n° copia digitale Valbonesi\_1a072\_002    Unità Archivistica Album

Argomento Panorami di regione

Tipologia Foto - stampa BN

Titolo soggetto foto o doc Panorama del villaggio di Socotà

Data

Autore

Dimensioni H x B cm 6,5x9

Località Socotà - Etiopia

Note Sul retro manoscritto " Socotà da un fortino "





SCHEMA Unità Documentaria

n° copia digitale Valbonesi\_1a072\_003    Unità Archivistica Album

Argomento Vita militare

Tipologia Foto - stampa BN

Titolo soggetto foto o doc Soldati della " Divisione Sila " che hanno ricavato un fonte d'acqua

Data

Autore

Dimensioni H x B cm 6x8,5

Località Socotà - Etiopia

Note Sul retro manoscritto " Socotà - Fontana costruita dalla Div Sila.  
Camianelli, Dell' Aquila, Ferrari beve"



# CDMC - Archivio MOXA - Fondo "Mario Valbonesi "

## SCHEMA Unità Documentaria

n° copia digitale Valbonesi\_1a072\_004    Unità Archivistica Album

Argomento Vita militare

Tipologia Foto - stampa BN

Titolo soggetto foto o doc Residenza del comandante il 1° gruppo

Data

Autore

Dimensioni H x B cm 6x8

Località Socotà - Etiopia

Note Sul retro manoscritto " Socotà - Residenza del com.te il ° gruppo "

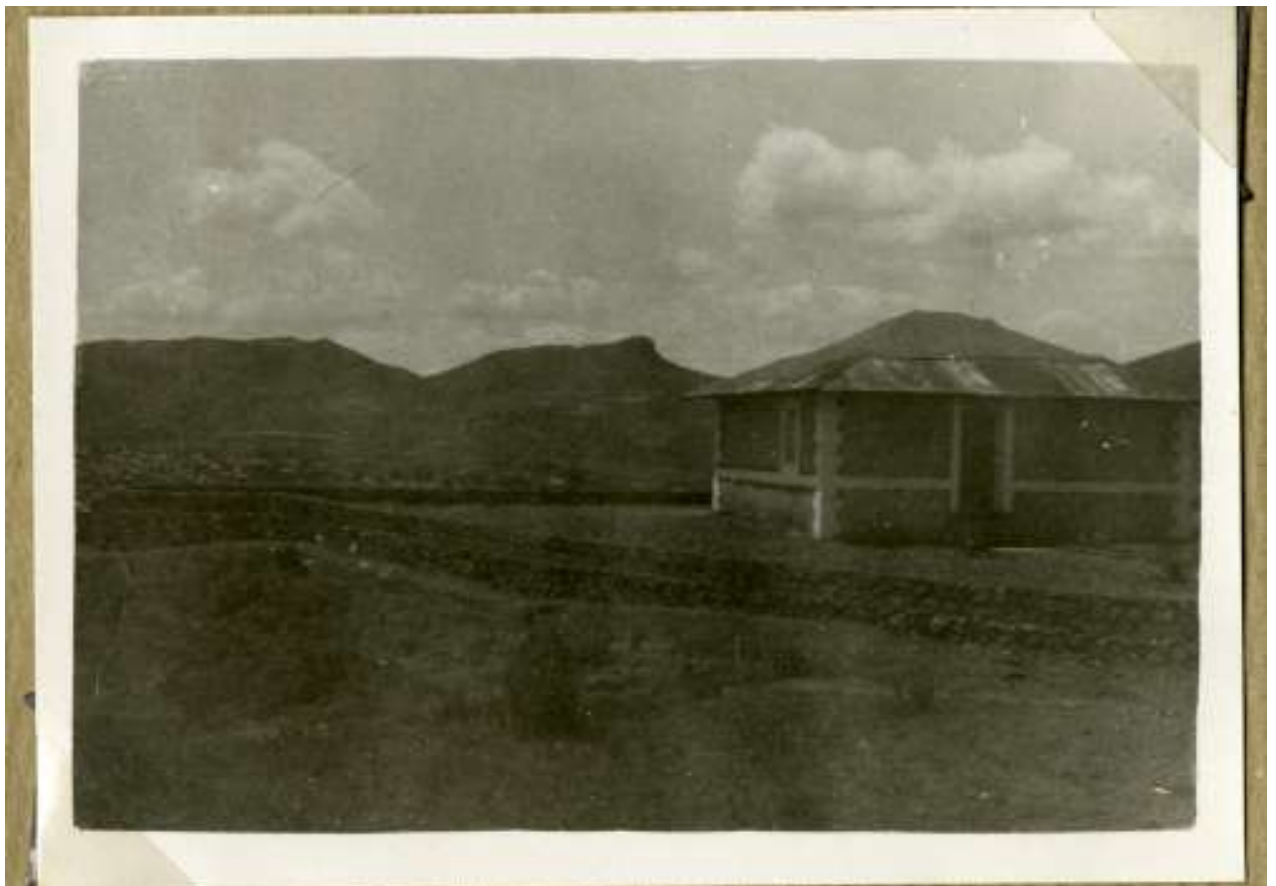

SCHEMA Unità Documentaria

n° copia digitale Valbonesi\_1a072\_005    Unità Archivistica Album

Argomento Vita militare

Tipologia Foto - stampa BN

Titolo soggetto foto o doc Soldato accanto a motore compressore

Data

Autore

Dimensioni H x B cm 6,5x8,5

Località Socotà - Etiopia

Note



# CDMC - Archivio MOXA - Fondo "Mario Valbonesi "

## SCHEMA Unità Documentaria

n° copia digitale Valbonesi\_1a072\_006    **Unità Archivistica** Album

**Argomento** Operazioni militari

**Tipologia** Foto - stampa BN

**Titolo soggetto foto o doc** Scoppio di un ordigno bellico

**Data**

**Autore**

**Dimensioni H x B cm** 8,5x6

**Località** Socotà - Etiopia

**Note** Sul retro manoscritto " Mina "



SCHEDA Unità Documentaria

n° copia digitale Valbonesi\_1a072\_007    Unità Archivistica Album

Argomento Vita militare

Tipologia Foto - stampa BN

Titolo soggetto foto o doc Capanna con accanto cappelletta cattolica

Data

Autore

Dimensioni H x B cm 6,5x9

Località Socotà - Etiopia

Note Sul retro manoscritto " Cappelletta di don De Amici "



SCHEMA Unità Documentaria

n° copia digitale Valbonesi\_1a072\_008    Unità Archivistica Album

Argomento Vita militare

Tipologia Foto - stampa BN

Titolo soggetto foto o doc Soldati che costruiscono una strada

Data

Autore

Dimensioni H x B cm 6,5x8,5

Località Socotà - Etiopia

Note Sul retro manoscritto " Costruzione della strada Socotà - Debra Tabor



SCHEDA Unità Documentaria

n° copia digitale Valbonesi\_1a073\_001    **Unità Archivistica** Album

**Argomento** Vita militare

**Tipologia** Foto - stampa BN

**Titolo soggetto foto o doc** Soldati a lavoro

**Data**

**Autore**

**Dimensioni H x B cm** 9x6,5

**Località** Socotà - Etiopia

**Note**



SCHEDA Unità Documentaria

n° copia digitale Valbonesi\_1a073\_002    **Unità Archivistica** Album

**Argomento** Vita militare

**Tipologia** Foto - stampa BN

**Titolo soggetto foto o doc** Soldato accanto a motore compressore per martello pneumatico

**Data**

**Autore**

**Dimensioni H x B cm** 9x6,5

**Località** Socotà - Etiopia

**Note**





SCHEMA Unità Documentaria

n° copia digitale Valbonesi\_1a073\_003    Unità Archivistica Album

Argomento Vita militare

Tipologia Foto - stampa BN

Titolo soggetto foto o doc Soldati a lavoro con martello pneumatico

Data

Autore

Dimensioni H x B cm 6,5x9

Località Socotà - Etiopia

Note



SCHEMA Unità Documentaria

n° copia digitale Valbonesi\_1a073\_004    Unità Archivistica Album

Argomento Vita militare

Tipologia Foto - stampa BN

Titolo soggetto foto o doc Soldati a lavoro per allargare la strada

Data

Autore

Dimensioni H x B cm 6,5x9

Località Socotà - Etiopia

Note



SCHEMA Unità Documentaria

n° copia digitale Valbonesi\_1a073\_005    **Unità Archivistica** Album

**Argomento** Vita militare

**Tipologia** Foto - stampa BN

**Titolo soggetto foto o doc** Soldati a lavoro per la costruzione di strade

**Data**

**Autore**

**Dimensioni H x B cm** 9x6

**Località** Socotà - Etiopia

**Note**



# CDMC - Archivio MOXA - Fondo "Mario Valbonesi "

## SCHEMA Unità Documentaria

n° copia digitale Valbonesi\_1a073\_006    **Unità Archivistica** Album

**Argomento** Vita militare

**Tipologia** Foto - stampa BN

**Titolo soggetto foto o doc** Soldati a lavoro per costruzione strada

**Data**

**Autore**

**Dimensioni H x B cm** 9x6,5

**Località** Socotà - Etiopia

**Note**



SCHEMA Unità Documentaria

n° copia digitale Valbonesi\_1a073\_007    Unità Archivistica Album

Argomento Vita militare

Tipologia Foto - stampa BN

Titolo soggetto foto o doc Soldati al lavoro per la costruzione di strada

Data

Autore

Dimensioni H x B cm 9x6,5

Località Socotà - Etiopia

Note Sul retro manoscritto " Costruzione della strada Socotà - Debra Tabor . Lavori di mina "



# CDMC - Archivio MOXA - Fondo "Mario Valbonesi "

## SCHEMA Unità Documentaria

n° copia digitale Valbonesi\_1a073\_008    Unità Archivistica Album

Argomento Vita militare

Tipologia Foto - stampa BN

Titolo soggetto foto o doc Soldato a lavoro

Data

Autore

Dimensioni H x B cm 9x6,5

Località Socotà - Etiopia

Note Sul retro manoscritto " Costruzione della strada Socotà - Debra Tabor. milite che lavora in posizione difficile "



SCHEMA Unità Documentaria

n° copia digitale Valbonesi\_1a074\_001    Unità Archivistica Album

Argomento Panorami di centri abitati

Tipologia Foto - stampa BN

Titolo soggetto foto o doc lapide della scuola di Socotà

Data

Autore

Dimensioni H x B cm 6x8,5

Località Socotà - Etiopia

Note



SCHEMA Unità Documentaria

n° copia digitale Valbonesi\_1a074\_002    Unità Archivistica Album

Argomento Panorami di centri abitati

Tipologia Foto - stampa BN

Titolo soggetto foto o doc Edificio in pietra adibita a scuola

Data

Autore

Dimensioni H x B cm 6x8,5

Località Socotà - Etiopia

Note Sul retro manoscritto " Socotà - Palazzo scolastico "





SCHEDA Unità Documentaria

n° copia digitale Valbonesi\_1a074\_003    Unità Archivistica Album

Argomento Popolazione usi e costumi

Tipologia Foto - stampa BN

Titolo soggetto foto o doc Scolaresca indigena in divisa di allievi ascari inquadrati

Data

Autore

Dimensioni H x B cm 6,5x9

Località Socotà - Etiopia

Note Sul retro manoscritto " Alunni di Socotà "



# CDMC - Archivio MOXA - Fondo "Mario Valbonesi "

## SCHEMA Unità Documentaria

n° copia digitale Valbonesi\_1a074\_004    Unità Archivistica Album

Argomento Popolazione usi e costumi

Tipologia Foto - stampa BN

Titolo soggetto foto o doc Scolaresca indigena

Data

Autore

Dimensioni H x B cm 6,5x8,5

Località Socotà - Etiopia

Note Sul retro manoscritto " La scolaresca indigena di Socotà "



SCHEMA Unità Documentaria

n° copia digitale Valbonesi\_1a074\_005    **Unità Archivistica** Album

**Argomento** Popolazione usi e costumi

**Tipologia** Foto - stampa BN

**Titolo soggetto foto o doc** Scolaresca indigena ed allievi ascari in divisa

**Data**

**Autore**

**Dimensioni H x B cm** 6.5x9

**Località** Socotà - Etiopia

**Note** Sul retro manoscritto " Alunni di Socotà "



SCHEMA Unità Documentaria

n° copia digitale Valbonesi\_1a074\_006    Unità Archivistica Album

Argomento Popolazione usi e costumi

Tipologia Foto - stampa BN

Titolo soggetto foto o doc Scolaresca indigena di allievi ascari

Data

Autore

Dimensioni H x B cm 6,5x8,5

Località Socotà - Etiopia

Note



SCHEMA Unità Documentaria

n° copia digitale Valbonesi\_1a074\_007    Unità Archivistica Album

Argomento Popolazione usi e costumi

Tipologia Foto - stampa BN

Titolo soggetto foto o doc Scolaresca indigena

Data

Autore

Dimensioni H x B cm 8,5x6,5

Località Socotà - Etiopia

Note Sul retro manoscritto " Gli alunni della scuola elementare di Socotà "

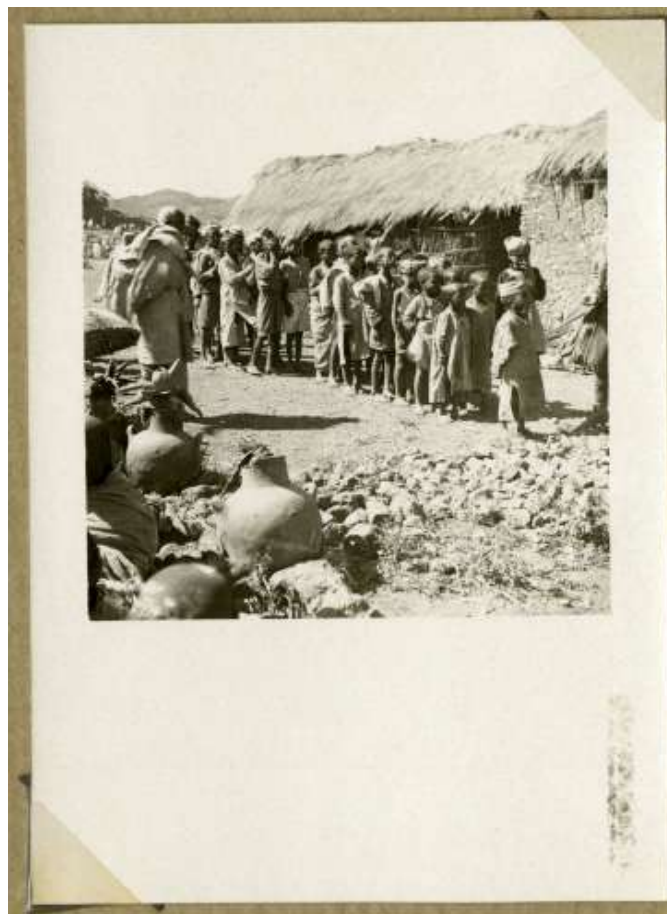

SCHEDA Unità Documentaria

n° copia digitale Valbonesi\_1a074\_008    Unità Archivistica Album

Argomento Popolazione usi e costumi

Tipologia Foto - stampa BN

Titolo soggetto foto o doc Scolaresca indigena di allievi ascari

Data

Autore

Dimensioni H x B cm 6x8,5

Località Socotà - Etiopia

Note Sul retro manoscritto " Cerimonia novembre in Socotà. Gli scolaretti in divisa fascista "



SCHEMA Unità Documentaria

n° copia digitale Valbonesi\_1a075\_001    Unità Archivistica Album

Argomento Vita militare

Tipologia Foto - stampa BN

Titolo soggetto foto o doc Carovana di salmerie

Data

Autore

Dimensioni H x B cm 6x8,5

Località Etiopia

Note Sul retro manoscritto " Salmerie e loro scorta in vista di Lalibela "



SCHEMA Unità Documentaria

n° copia digitale Valbonesi\_1a075\_002    Unità Archivistica Album

Argomento Panorami di regione

Tipologia Foto - stampa BN

Titolo soggetto foto o doc Panorama di altipiano etiopico

Data

Autore

Dimensioni H x B cm 6,5x8,5

Località Etiopia

Note Sul retro manoscritto " Mai Calsanuna "





SCHEDA Unità Documentaria

n° copia digitale Valbonesi\_1a075\_003    Unità Archivistica Album

Argomento Vita militare

Tipologia Foto - stampa BN

Titolo soggetto foto o doc Incontro di banda indigena con soldati italiani

Data

Autore

Dimensioni H x B cm 6,5x8,5

Località Etiopia

Note Sul retro manoscritto " Incontro della banda di Socotà col Gruppo Diamanti al Mai Casalnuna " 23-II-936 .



SCHEDA Unità Documentaria

n° copia digitale Valbonesi\_1a075\_004    **Unità Archivistica** Album

**Argomento** Vita militare

**Tipologia** Foto - stampa BN

**Titolo soggetto foto o doc** Soldati italiani ed indigeni in marcia

**Data**

**Autore**

**Dimensioni H x B cm** 6x8,5

**Località** Etiopia

**Note** Sul retro manoscritto " Verso Uoldia "



SCHEMA Unità Documentaria

n° copia digitale Valbonesi\_1a075\_005    Unità Archivistica Album

Argomento Panorami di regione

Tipologia Foto - stampa BN

Titolo soggetto foto o doc Panorama della valle Mai Segalù

Data

Autore

Dimensioni H x B cm 6,5x8,5

Località Etiopia

Note Sul retro manoscritto " valle di Mai Segalù "



SCHEDA Unità Documentaria

n° copia digitale Valbonesi\_1a075\_006    **Unità Archivistica** Album

**Argomento** Panorami di regione

**Tipologia** Foto - stampa BN

**Titolo soggetto foto o doc** Panorama montano arido

**Data**

**Autore**

**Dimensioni H x B cm** 6x8,5

**Località** Etiopia

**Note** Sul retro manoscritto " Panorama di una zona dell'Asta "



SCHEDA Unità Documentaria

n° copia digitale Valbonesi\_1a075\_007    **Unità Archivistica** Album

**Argomento** Panorami di regione

**Tipologia** Foto - stampa BN

**Titolo soggetto foto o doc** Panorama vallivo etiopico

**Data**

**Autore**

**Dimensioni H x B cm** 8,5x6,5

**Località** Etiopia

**Note** Sul retro manoscritto " Mai Meri "



# CDMC - Archivio MOXA - Fondo "Mario Valbonesi "

## SCHEMA Unità Documentaria

n° copia digitale Valbonesi\_1a075\_008    Unità Archivistica Album

Argomento Panorami di regione

Tipologia Foto - stampa BN

Titolo soggetto foto o doc Panorama boschivo nei pressi di Lalibela

Data

Autore

Dimensioni H x B cm 6,5x8,5

Località Etiopia

Note Sul retro manoscritto " Vicinanza di Lalibela "



SCHEMA Unità Documentaria

n° copia digitale Valbonesi\_1a076\_001    Unità Archivistica Album

Argomento Panorami di regione

Tipologia Foto - stampa BN

Titolo soggetto foto o doc Panorama montano arido

Data

Autore

Dimensioni H x B cm 6x8,5

Località Etiopia

Note Sul retro manoscritto " Panorama nell'Asta "



SCHEMA Unità Documentaria

n° copia digitale Valbonesi\_1a076\_002    Unità Archivistica Album

Argomento Panorami di centri abitati

Tipologia Foto - stampa BN

Titolo soggetto foto o doc Villaggio indigeno

Data

Autore

Dimensioni H x B cm 6,5x9

Località Etiopia

Note





SCHEMA Unità Documentaria

n° copia digitale Valbonesi\_1a076\_003    Unità Archivistica Album

Argomento Panorami di regione

Tipologia Foto - stampa BN

Titolo soggetto foto o doc Panorama montano arido

Data

Autore

Dimensioni H x B cm 6x8,5

Località Etiopia

Note Sul retro manoscritto " Panorama nell'Asta "



SCHEMA Unità Documentaria

n° copia digitale Valbonesi\_1a076\_004    Unità Archivistica Album

Argomento Panorami di regione

Tipologia Foto - stampa BN

Titolo soggetto foto o doc Panorama nei pressi di Lalibela

Data

Autore

Dimensioni H x B cm 6,5x8,5

Località Etiopia

Note Sul retro manoscritto " Vicinanze di Lalibela "



SCHEMA Unità Documentaria

n° copia digitale Valbonesi\_1a076\_005    Unità Archivistica Album

Argomento Panorami di regione

Tipologia Foto - stampa BN

Titolo soggetto foto o doc Panorama nei pressi di Lalibela

Data

Autore

Dimensioni H x B cm 6,5x8,5

Località Etiopia

Note Sul retro manoscritto " Montagne de Lalibela "



SCHEMA Unità Documentaria

n° copia digitale Valbonesi\_1a076\_006    Unità Archivistica Album

Argomento Panorami di regione

Tipologia Foto - stampa BN

Titolo soggetto foto o doc Panorama montuoso

Data

Autore

Dimensioni H x B cm 6,5x8,5

Località Etiopia

Note Sul retro manoscritto " Montagne de Lasta "



SCHEDA Unità Documentaria

n° copia digitale Valbonesi\_1a076\_007    Unità Archivistica Album

Argomento Panorami di regione

Tipologia Foto - stampa BN

Titolo soggetto foto o doc Capanne indigene

Data

Autore

Dimensioni H x B cm 6,5x8,5

Località Etiopia

Note Sul retro manoscritto " Panorama "



SCHEMA Unità Documentaria

n° copia digitale Valbonesi\_1a076\_008    Unità Archivistica Album

Argomento Panorami di regione

Tipologia Foto - stampa BN

Titolo soggetto foto o doc Panorama montuoso

Data

Autore

Dimensioni H x B cm 6,5x8,5

Località Etiopia

Note Sul retro manoscritto " Montagne impervie "



SCHEMA Unità Documentaria

n° copia digitale Valbonesi\_1a077\_001    Unità Archivistica Album

Argomento Panorami di regione

Tipologia Foto - stampa BN

Titolo soggetto foto o doc Panorama montuoso

Data

Autore

Dimensioni H x B cm 6x8,5

Località Etiopia

Note Sul retro manoscritto " Monte Mascalo' "



SCHEDA Unità Documentaria

n° copia digitale Valbonesi\_1a077\_002    Unità Archivistica Album

Argomento Panorami di regione

Tipologia Foto - stampa BN

Titolo soggetto foto o doc Panorama montuoso

Data

Autore

Dimensioni H x B cm 6x8,5

Località Etiopia

Note Sul retro manoscritto " Monte Mascolò m. 3670





SCHEMA Unità Documentaria

n° copia digitale Valbonesi\_1a077\_003    Unità Archivistica Album

Argomento Panorami di regione

Tipologia Foto - stampa BN

Titolo soggetto foto o doc Panorama montuoso

Data

Autore

Dimensioni H x B cm 6x8,5

Località Etiopia

Note Sul retro manoscritto " Monte Mascalò "



SCHEDA Unità Documentaria

n° copia digitale Valbonesi\_1a077\_004    Unità Archivistica Album

Argomento Panorami di regione

Tipologia Foto - stampa BN

Titolo soggetto foto o doc Panorama montuoso

Data

Autore

Dimensioni H x B cm 6x8,5

Località Etiopia

Note Sul retro manoscritto " Monte Mascalò m. 3670 "



SCHEDA Unità Documentaria

n° copia digitale Valbonesi\_1a077\_005    Unità Archivistica Album

Argomento Panorami di regione

Tipologia Foto - stampa BN

Titolo soggetto foto o doc Panorama montuoso

Data

Autore

Dimensioni H x B cm 6x8,5

Località Etiopia

Note Sul retro manoscritto " Monte Mascalò "



SCHEMA Unità Documentaria

n° copia digitale Valbonesi\_1a077\_006    Unità Archivistica Album

Argomento Panorami di regione

Tipologia Foto - stampa BN

Titolo soggetto foto o doc Panorama montuoso

Data

Autore

Dimensioni H x B cm 6,5x9

Località Etiopia

Note Sul retro manoscritto " Meravigliose montagne dell'Asta "



# CDMC - Archivio MOXA - Fondo "Mario Valbonesi "

## SCHEMA Unità Documentaria

n° copia digitale Valbonesi\_1a077\_007    Unità Archivistica Album

Argomento Panorami di regione

Tipologia Foto - stampa BN

Titolo soggetto foto o doc Panorama del monte Abuma Iosef

Data

Autore

Dimensioni H x B cm 5,5x7,5

Località Etiopia

Note Sul retro manoscritto " monte Abuma Iosief m. 4296 "



SCHEDA Unità Documentaria

n° copia digitale Valbonesi\_1a077\_008    Unità Archivistica Album

Argomento Panorami di regione

Tipologia Foto - stampa BN

Titolo soggetto foto o doc Panorama montuoso

Data

Autore

Dimensioni H x B cm 6,5x8,5

Località Etiopia

Note Sul retro manoscritto " Monte Mascalò m. 3670 "



# CDMC - Archivio MOXA - Fondo "Mario Valbonesi "

## SCHEMA Unità Documentaria

n° copia digitale Valbonesi\_1a078\_001    Unità Archivistica Album

Argomento Panorami di regione

Tipologia Foto - stampa BN

Titolo soggetto foto o doc Panorama montuoso

Data

Autore

Dimensioni H x B cm 6x8,5

Località Etiopia

Note Sul retro manoscritto " Panorama nell'Asta "



# CDMC - Archivio MOXA - Fondo "Mario Valbonesi "

## SCHEMA Unità Documentaria

n° copia digitale Valbonesi\_1a078\_002    Unità Archivistica Album

Argomento Panorami di regione

Tipologia Foto - stampa BN

Titolo soggetto foto o doc Panorama montuoso

Data

Autore

Dimensioni H x B cm 6x8,5

Località Etiopia

Note Sul retro manoscritto " Montagna nell'Asta "





SCHEMA Unità Documentaria

n° copia digitale Valbonesi\_1a078\_003    Unità Archivistica Album

Argomento Vita militare

Tipologia Foto - stampa BN

Titolo soggetto foto o doc Truppe indigene

Data

Autore

Dimensioni H x B cm 6x8,5

Località Etiopia

Note



SCHEMA Unità Documentaria

n° copia digitale Valbonesi\_1a078\_004    **Unità Archivistica** Album

**Argomento** Popolazione usi e costumi

**Tipologia** Foto - stampa BN

**Titolo soggetto foto o doc** Indigeno e asinelli in viaggio

**Data**

**Autore**

**Dimensioni H x B cm** 6x8,5

**Località** Etiopia

**Note**



# CDMC - Archivio MOXA - Fondo "Mario Valbonesi "

## SCHEMA Unità Documentaria

n° copia digitale Valbonesi\_1a078\_005    **Unità Archivistica** Album

**Argomento** Panorami di regione

**Tipologia** Foto - stampa BN

**Titolo soggetto foto o doc** Panorama montuoso

**Data**

**Autore**

**Dimensioni H x B cm** 6x8,5

**Località** Etiopia

**Note**



# CDMC - Archivio MOXA - Fondo "Mario Valbonesi "

## SCHEMA Unità Documentaria

n° copia digitale Valbonesi\_1a078\_006    Unità Archivistica Album

Argomento Panorami di regione

Tipologia Foto - stampa BN

Titolo soggetto foto o doc Panorama montuoso

Data

Autore

Dimensioni H x B cm 8,5x6

Località Etiopia

Note



# CDMC - Archivio MOXA - Fondo "Mario Valbonesi "

## SCHEMA Unità Documentaria

n° copia digitale Valbonesi\_1a078\_007    Unità Archivistica Album

Argomento Panorami di regione

Tipologia Foto - stampa BN

Titolo soggetto foto o doc Panorama montano arido

Data

Autore

Dimensioni H x B cm 6,5x8,5

Località Eritrea - Etiopia

Note



# CDMC - Archivio MOXA - Fondo "Mario Valbonesi "

## SCHEMA Unità Documentaria

n° copia digitale Valbonesi\_1a078\_008    Unità Archivistica Album

Argomento Operazioni militari

Tipologia Foto - stampa BN

Titolo soggetto foto o doc Sullo sfondo truppe in marcia

Data

Autore

Dimensioni H x B cm 6,5x8,5

Località Etiopia

Note



# CDMC - Archivio MOXA - Fondo "Mario Valbonesi "

## SCHEMA Unità Documentaria

n° copia digitale Valbonesi\_1a079\_001    Unità Archivistica Album

Argomento Panorami di regione

Tipologia Foto - stampa BN

Titolo soggetto foto o doc Panorama montuoso

Data

Autore

Dimensioni H x B cm 6x8,5

Località Etiopia

Note Sul retro manoscritto " Panorama nell'Asta "



SCHEMA Unità Documentaria

n° copia digitale Valbonesi\_1a079\_002    **Unità Archivistica** Album

**Argomento** Operazioni militari

**Tipologia** Foto - stampa BN

**Titolo soggetto foto o doc** Truppe indigene e soldati italiani in marcia

**Data**

**Autore**

**Dimensioni H x B cm** 6x8,5

**Località** Etiopia

**Note**





SCHEMA Unità Documentaria

n° copia digitale Valbonesi\_1a079\_003    Unità Archivistica Album

Argomento Panorami di regione

Tipologia Foto - stampa BN

Titolo soggetto foto o doc Panorama montuoso

Data

Autore

Dimensioni H x B cm 6x8,5

Località Etiopia

Note



SCHEMA Unità Documentaria

n° copia digitale Valbonesi\_1a079\_004    Unità Archivistica Album

Argomento Panorami di regione

Tipologia Foto - stampa BN

Titolo soggetto foto o doc Panorama montuoso

Data

Autore

Dimensioni H x B cm 6x8,5

Località Etiopia

Note



# CDMC - Archivio MOXA - Fondo "Mario Valbonesi "

## SCHEMA Unità Documentaria

n° copia digitale Valbonesi\_1a079\_005    Unità Archivistica Album

Argomento Panorami di regione

Tipologia Foto - stampa BN

Titolo soggetto foto o doc Panorama montuoso

Data

Autore

Dimensioni H x B cm 6x8,5

Località Etiopia

Note



SCHEMA Unità Documentaria

n° copia digitale Valbonesi\_1a079\_006    Unità Archivistica Album

Argomento Vita militare

Tipologia Foto - stampa BN

Titolo soggetto foto o doc Truppe italiane in marcia

Data

Autore

Dimensioni H x B cm 6x8,5

Località Etiopia

Note



SCHEMA Unità Documentaria

n° copia digitale Valbonesi\_1a079\_007    Unità Archivistica Album

Argomento Panorami di regione

Tipologia Foto - stampa BN

Titolo soggetto foto o doc Panorama montuoso

Data

Autore

Dimensioni H x B cm 6,5x9

Località Etiopia

Note



# CDMC - Archivio MOXA - Fondo "Mario Valbonesi "

## SCHEMA Unità Documentaria

n° copia digitale Valbonesi\_1a079\_008    Unità Archivistica Album

Argomento Panorami di regione

Tipologia Foto - stampa BN

Titolo soggetto foto o doc Panorama montuoso

Data

Autore

Dimensioni H x B cm 6,5x9

Località Etiopia

Note Sul retro manoscritto " Montagne nell'Asta "



SCHEMA Unità Documentaria

n° copia digitale Valbonesi\_1a080\_001    Unità Archivistica Album

Argomento Vita militare

Tipologia Foto - stampa BN

Titolo soggetto foto o doc Popolazione e notabili indigeni in attesa dell'arrivo del Gen Lambruschini

Data 10/11/1936

Autore

Dimensioni H x B cm 6x8,5

Località Lalibela - Etiopia

Note Sul retro manoscritto " 10 - 11 - 936 - xv Lalibela - In attesa del Gen Ademollo Lambruschini "



SCHEMA Unità Documentaria

n° copia digitale Valbonesi\_1a080\_002    Unità Archivistica Album

Argomento Vita militare

Tipologia Foto - stampa BN

Titolo soggetto foto o doc Truppe italiane e indigeni in attesa dell'arrivo del Gen Lambruschini

Data 10/11/1936

Autore

Dimensioni H x B cm 6,5x8,5

Località Lalibela - Etiopia

Note Sul retro manoscritto " 10 - 11 - 936 - xv Lalibela - In attesa del Gen Ademollo Lambruschini "





SCHEDA Unità Documentaria

n° copia digitale Valbonesi\_1a080\_003    Unità Archivistica Album

Argomento Vita militare

Tipologia Foto - stampa BN

Titolo soggetto foto o doc Truppe italiane e indigeni in attesa dell'arrivo del Gen Lambruschini

Data

Autore

Dimensioni H x B cm 6,5x8,5

Località Lalibela - Etiopia

Note Sul retro manoscritto " Lalibela - Autorità indigene in attesa del Gen Ademollo Lambruschini  
10 - 11 - 936 xv "



SCHEMA Unità Documentaria

n° copia digitale Valbonesi\_1a080\_004    Unità Archivistica Album

Argomento Vita militare

Tipologia Foto - stampa BN

Titolo soggetto foto o doc Popolazione e notabili indigeni in attesa dell'arrivo del Gen Lambruschini

Data

Autore

Dimensioni H x B cm 6,5x8,5

Località Lalibela

Note Sul retro manoscritto " Lalibela. In attesa del Gen Ademollo Lambruschini "



SCHEMA Unità Documentaria

n° copia digitale Valbonesi\_1a080\_005    Unità Archivistica Album

Argomento Vita militare

Tipologia Foto - stampa BN

Titolo soggetto foto o doc Popolazione e notabili indigeni in attesa dell'arrivo del Gen Lambruschini

Data

Autore

Dimensioni H x B cm 6,5x9

Località Lalibela - Etiopia

Note Sul retro manoscritto " Lalibela. In attesa del Gen Ademollo Lambruschini "



SCHEDA Unità Documentaria

n° copia digitale Valbonesi\_1a080\_006    Unità Archivistica Album

Argomento Vita militare

Tipologia Foto - stampa BN

Titolo soggetto foto o doc Indigeni e clero copto in attesa del Gen Lambruschini

Data

Autore

Dimensioni H x B cm 6x8,5

Località Lalibela - Etiopia

Note Sul retro manoscritto " Lalibela. In attesa del Gen Ademollo Lambruschini "



# CDMC - Archivio MOXA - Fondo "Mario Valbonesi "

## SCHEMA Unità Documentaria

n° copia digitale Valbonesi\_1a080\_007    **Unità Archivistica** Album

**Argomento** Vita militare

**Tipologia** Foto - stampa BN

**Titolo soggetto foto o doc** Truppe italiane e indigeni in attesa dell'arrivo del Gen Lambruschini

**Data**

**Autore**

**Dimensioni H x B cm** 6,5x8,5

**Località** Lalibela - Etiopia

**Note**



SCHEDA Unità Documentaria

n° copia digitale Valbonesi\_1a080\_008    **Unità Archivistica** Album

**Argomento** Vita militare

**Tipologia** Foto - stampa BN

**Titolo soggetto foto o doc** Popolazione e notabili indigeni in attesa dell'arrivo del Gen Lambruschini

**Data**

**Autore**

**Dimensioni H x B cm** 6,5x9

**Località** Lalibela - Etiopia

**Note**



SCHEMA Unità Documentaria

n° copia digitale Valbonesi\_1a081\_001    Unità Archivistica Album

Argomento Vita militare

Tipologia Foto - stampa BN

Titolo soggetto foto o doc Soldati all'interno del fortino

Data

Autore

Dimensioni H x B cm 6,5x9

Località Lalibela - Etiopia

Note Sul retro manoscritto " Nel fortino a Lalilibela "



SCHEDA Unità Documentaria

n° copia digitale Valbonesi\_1a081\_002    **Unità Archivistica** Album

**Argomento** Vita militare

**Tipologia** Foto - stampa BN

**Titolo soggetto foto o doc** Indigeni e soldati a Lalibela

**Data**

**Autore**

**Dimensioni H x B cm** 6,5x9

**Località** Lalibela - Etiopia

**Note**





SCHEDA Unità Documentaria

n° copia digitale Valbonesi\_1a081\_003    Unità Archivistica Album

Argomento Popolazione usi e costumi

Tipologia Foto - stampa BN

Titolo soggetto foto o doc Corteo di clero copto

Data

Autore

Dimensioni H x B cm 6,5x9

Località Lalibela - Etiopia

Note Sul retro manoscritto " Lalibela "



SCHEMA Unità Documentaria

n° copia digitale Valbonesi\_1a081\_004    Unità Archivistica Album

Argomento Monumenti

Tipologia Foto - stampa BN

Titolo soggetto foto o doc Cimitero degli ascari Cristiano Copti

Data

Autore

Dimensioni H x B cm 8x5x6

Località Lalibela - Etiopia

Note Sul retro manoscritto " Cimitero ascari di Lalibela "



# CDMC - Archivio MOXA - Fondo "Mario Valbonesi "

## SCHEMA Unità Documentaria

n° copia digitale Valbonesi\_1a081\_005    Unità Archivistica Album

Argomento Panorami di regione

Tipologia Foto - stampa BN

Titolo soggetto foto o doc Villaggio di missionari

Data

Autore

Dimensioni H x B cm 6x8,5

Località Lalibela - Etiopia

Note Sul retro manoscritto " Lalibela Il villaggio della missione americana "



# CDMC - Archivio MOXA - Fondo "Mario Valbonesi "

## SCHEMA Unità Documentaria

n° copia digitale Valbonesi\_1a081\_006    Unità Archivistica Album

Argomento Panorami di centri abitati

Tipologia Foto - stampa BN

Titolo soggetto foto o doc Villaggio indigeno di Lalibela

Data

Autore

Dimensioni H x B cm 9x6

Località Lalibela - Etiopia

Note Sul retro manoscritto " Lalibela "



# CDMC - Archivio MOXA - Fondo "Mario Valbonesi "

## SCHEMA Unità Documentaria

n° copia digitale Valbonesi\_1a081\_007    Unità Archivistica Album

Argomento Panorami di centri abitati

Tipologia Foto - stampa BN

Titolo soggetto foto o doc Villaggio indigeno di Lalibela

Data

Autore

Dimensioni H x B cm 6.5x8.5

Località Lalibela - Etiopia

Note Sul retro manoscritto " Lalibela "



SCHEMA Unità Documentaria

n° copia digitale Valbonesi\_1a081\_008    Unità Archivistica Album

Argomento Panorami di regione

Tipologia Foto - stampa BN

Titolo soggetto foto o doc Missionari americani

Data

Autore

Dimensioni H x B cm 6.5x9

Località Lalibela - Etiopia

Note Sul retro manoscritto " Lalibela I componenti la missione americana "



SCHEDA Unità Documentaria

n° copia digitale Valbonesi\_1a082\_001    Unità Archivistica Album

Argomento Panorami di regione

Tipologia Foto - stampa BN

Titolo soggetto foto o doc Panorama di Lalibela

Data

Autore

Dimensioni H x B cm 6x9

Località Lalibela - Etiopia

Note Sul retro manoscritto " Panorama di Lalibela "



## SCHEMA Unità Documentaria

n° copia digitale Valbonesi\_1a082\_002    Unità Archivistica Album

Argomento Panorami di centri abitati

Tipologia Foto - stampa BN

Titolo soggetto foto o doc Soldati italiani all'ombra di un grande albero

Data

Autore

Dimensioni H x B cm 6.5x9

Località Lalibela - Etiopia

Note Sul retro manoscritto " Maestosa pianta nella piazza di Lalibela "





SCHEMA Unità Documentaria

n° copia digitale Valbonesi\_1a082\_003    Unità Archivistica Album

Argomento Panorami di regione

Tipologia Foto - stampa BN

Titolo soggetto foto o doc Panorama del villaggio di Lalibela

Data

Autore

Dimensioni H x B cm 6x8.5

Località Lalibela - Etiopia

Note Sul retro manoscritto " Lalibela scorcio panoramico "



SCHEMA Unità Documentaria

n° copia digitale Valbonesi\_1a082\_004    Unità Archivistica Album

Argomento Panorami di centri abitati

Tipologia Foto - stampa BN

Titolo soggetto foto o doc Villaggio di Lalibela

Data

Autore

Dimensioni H x B cm 605x9

Località Lalibela - Etiopia

Note Sul retro manoscritto " Lalibela "



SCHEMA Unità Documentaria

n° copia digitale Valbonesi\_1a082\_005    Unità Archivistica Album

Argomento Panorami di centri abitati

Tipologia Foto - stampa BN

Titolo soggetto foto o doc Capanne del villaggio di Lalibela

Data

Autore

Dimensioni H x B cm 6x9

Località Lalibela - Etiopia

Note Sul retro manoscritto " Scorcio panoramico di Lalibela "



SCHEMA Unità Documentaria

n° copia digitale Valbonesi\_1a082\_006    Unità Archivistica Album

Argomento Panorami di centri abitati

Tipologia Foto - stampa BN

Titolo soggetto foto o doc Villaggio di Lalibela

Data

Autore

Dimensioni H x B cm 6.5x9

Località Lalibela - Etiopia

Note Sul retro manoscritto " Lalibela "



SCHEDA Unità Documentaria

n° copia digitale Valbonesi\_1a082\_007    Unità Archivistica Album

Argomento Popolazione usi e costumi

Tipologia Foto - stampa BN

Titolo soggetto foto o doc Mercato indigeno di Lailibela

Data

Autore

Dimensioni H x B cm 6.5x9

Località Lelibela - Etiopia

Note Sul retro manoscritto " Mercato di Lalibela "



## SCHEMA Unità Documentaria

n° copia digitale Valbonesi\_1a082\_008    **Unità Archivistica** Album

**Argomento** Popolazione usi e costumi

**Tipologia** Foto - stampa BN

**Titolo soggetto foto o doc** Mercato indigeno di Lalibela

**Data**

**Autore**

**Dimensioni H x B cm** 9x6.5

**Località** Lalibela - Etiopia

**Note** Sul retro manoscritto " Mercato di Lalibela "



SCHEMA Unità Documentaria

n° copia digitale Valbonesi\_1a082\_009    Unità Archivistica Album

Argomento Panorami di regione

Tipologia Foto - stampa BN

Titolo soggetto foto o doc Panorama di Lalibela

Data

Autore

Dimensioni H x B cm 9x6

Località Lalibela - Etiopia

Note Sul retro manoscritto " Monte di Lalibela "

